

広報

2009

9・1

No. 1543

せき

第30回全国豊かな海づくり大会
平成22年6月12日・13日開催



ナイフ職人のもとで就業体験(大杉)

TOPICS

- P 2 イメージキャラクター、市制60周年ロゴマーク大募集
- P 3 9月10日は下水道の日
- P 4 関市検診のご案内〈保存版〉
- P 6 がん征圧月間



水と緑の 交流文化都市 関市

「イメージキャラクター」

「ロゴマーク」

市制60周年

大募集!

募集内容

関市のイメージキャラクターと
市制60周年記念ロゴマークを募集。

A イメージキャラクター

全国豊かな海づくり大会、ぎふ清流国体などの大会
が開催されることに伴い、関市を全国的にPRするた
め、同市のイメージキャラクターを募集いたします。

B 市制60周年記念ロゴマーク

平成22年に市制60周年を迎えるにあたり、市民の
郷土に対する愛着心を高め、関市の一体化の促進を目
的とした市制60周年記念ロゴを募集いたします。

応募規定

- ①手書き応募の場合
A4判以下の白紙用紙1枚を使用してください。作品は18cm四方に収まる大きさとします。色彩・技法は自由です。
- ②データ応募の場合
データはJPEG、GIFかBMP、AI、EPS形式で作成してください。保存方法はFDかCD-Rで、郵送または直接窓口までご持参ください。
応募の際は手書き、データどちらの場合も応募用紙に作品の簡単な説明、〒住所、氏名(ふりがな)、年齢、職業(学校名・学年)、
電話番号、☑・☒のいずれかを明記して作品に同封してください。
*未発表のものに限ります。また、応募作品は返却できませんので、あらかじめご了承ください。
*応募用紙は下記アドレスホームページよりダウンロードしてください。

応募資格

不問

賞

最優秀賞☑・☒各1点……10万円 佳作☑・☒各1点………1万円 ほか

締切

平成21年11月30日(月)(当日消印有効)

発表

12月下旬、入賞者に通知

応募先

〒501-3894 関市若草通3丁目1番地 関市企画政策課
TEL:0575-22-3131(代)

- *最優秀作品は一部補正・修正する場合や各種PRに使用します。
- *最優秀賞作品の著作権及び諸権利は主催者に帰属します。
- *応募いただいた個人情報につきましては、入賞の通知のみに利用いたします。
また、本人の同意なしに第三者に個人情報を開示・提供する事はいたしません。

主催/岐阜県関市

<http://www.city.seki.gifu.jp/>

関市

検索

ときめき めらめき いきいき せきし

みなさんのアイデア
お待ちしております!

下水道

9月10日は
下水道の日です

下水道は私たちの環境を守り、快適な生活を支えています。「快適な暮らしを守る」「地球環境を守る」「浸水から街を守る」など、私たちの生活に欠くことのできない大切な役割を持っています。

照会先 下水道課 ☎ 23-7708

地球を守る

リサイクル

川や海の水が
きれいに
なります



家庭から出る汚れた水は、水処理施設で処理され、きれいになってから川や海に流されます。そのため魚や他の生物が棲むことができる清流がよみがえります。

さわやかな
水洗トイレが
使えます



清潔で快適な水洗トイレを使用することができるようになります。そのため、子どもはもちろんお年寄りでも安心してトイレを使うことができ、悪臭にも悩ませられることがなくなります。

清潔で住みよい
環境のまちな
ります



汚いドブや溝がなくなります。そのため、蚊やハエの発生を防いで、疾病の心配もなくなります。そして、町並みも美しく、快適で安心な暮らしができます。

大雨が降っても
浸水しなく
なります



道路や庭に降った雨水は、雨水渠などに流れ込み、速やかに河川などに放流され、浸水の心配から解放されます。

下水道の整備状況 (平成21年3月31日現在)

	関地域	洞戸地域	板取地域	武芸川地域	武儀地域	上之保地域	関市全体
下水道普及率	99.6%	81.0%	90.4%	91.5%	99.2%	95.4%	98.3%
水洗化率	96.9%	54.7%	77.5%	70.0%	91.1%	82.9%	93.1%

下水道に関するよくあるお問い合わせQ & A

1 下水道が詰まったがどうすればよいか?

答え: 道路に近い升の詰まりは下水道課までご連絡ください。それ以外の場合は関市下水道指定工事店へご連絡ください。

2 料金の口座引き落としができなかったがどうしたらよいか?

答え: 納期月の翌月の14日に再振替をします。それでも引き落としができなかった場合は納付書を郵送しますので、早急にお支払いください。

3 使用者の名義を変更したいがどうしたらよいか?

答え: 市役所2階の水道課または下水道課窓口まで届け出をしてください。

4 家族が減った(増えた)が料金は変わらないのか?

答え: 井戸水をご利用の方は、家族の人数で使用量を認定している場合が多いため、下水道課までご連絡ください。水道のみご利用の方は、水道メーターの量で料金を計算しますので家族の増減で料金は変更されません。

5 井戸を使わなくなったが料金は少なくならないか?

答え: 下水道課までご連絡ください。家族の人数や水道の使用量で料金に変更される場合があります。

※上記以外にも何かご不明な点がありましたら、ご連絡ください。
照会先 下水道課 ☎ 23-7708

関市検診のご案内

保存版

検診名	対象	検査内容	実施場所	費用
肝炎ウイルス検査	40歳の方 41歳以上の方で過去に肝炎検査を受けたことがない方	血液検査(B型肝炎検査、C型肝炎検査)	市内指定医療機関	無料
ヤング健診	30～39歳の方	身体計測・尿検査・血圧測定・血液検査など	各保健センター	無料
肺がん・結核住民検診	40歳以上の方 (65歳以上の方は、結核住民検診を兼ねて行います)	胸部X線検査 胸のレントゲン撮影(必要に応じ喀痰検査)	市内指定医療機関 各保健センター	無料
胃がん検診	40歳以上の方	胃部X線検査 バリウムを飲んで、胃のレントゲン撮影	市内指定医療機関	1,000円
			各保健センター	無料
大腸がん検診	40歳以上の方	便潜血反応検査2日法 便を2日分採取し、血液混入の有無で判定	市内指定医療機関 各保健センター	無料
前立腺がん検診	50歳以上の男性	血液検査 血液中のPSAの値で判定	市内指定医療機関	500円
乳がん検診	30歳以上の女性	30～39歳：視触診・超音波検査 40歳以上：視触診・マンモグラフィ検査	市内指定医療機関 各保健センター	500円
子宮がん検診	20歳以上の女性	視診・細胞診・内診 子宮頸部の診察と細胞(組織)を採取して検査 子宮体部の検査は、市内指定医療機関の医師が必要と認めた場合に、市内指定医療機関で行います(保健センターでの集団検診では行いません)	市内指定医療機関 各保健センター	無料
骨粗しょう症検診	30～74歳の女性	骨密度測定 腕のレントゲン撮影で骨の密度を測定	各保健センター	500円
歯科健診	30・35・40・45・50・55・60・65・70歳の方	口腔内検査・歯みがき指導	市内指定歯科医院	無料

注意事項 検診受診時は、関市検診受診券(はがき)と健康手帳(緑色の表紙のファイル)を持参してください。また、検診を予約する際は、検診受診券の受診希望の検診が有効期間内であることをご確認ください。健康手帳は、初めて受診された方に関市指定医療機関または各保健センターでお渡します。

予約・照会先

関市保健センター	☎24-0111
洞戸保健センター(板取保健センター)	☎0581-58-2204
武芸川保健センター	☎46-2899
武儀保健センター(上之保保健センター)	☎40-0020

平成21年度集団検診日程表(平成21年10月～平成22年3月)

保存版

※平成21年9月の集団検診の日程は3月15日号の広報に掲載しました。
※検診会場などの詳細は各保健センターへお問い合わせください。

胃・大腸がん検診(同日実施) ※予約が必要です。			
地域	月	日	受付時間
◆対象	40歳以上の方		◆費用 無料
板取	10/4(日)		8:30～11:00

胃・大腸・肺がん検診(同日実施) ※予約が必要です。			
地域	月	日	受付時間
◆対象	40歳以上の方		◆費用 無料
関	10/2(金)、12/3(木)、2/1(月)		8:30～11:00
	11/8(日)、1/16(土)、3/7(日)		7:30～10:30

乳・子宮がん検診(同日実施) ※予約が必要です。			
地域	月	日	受付時間
◆対象	乳がん:30歳以上の女性 子宮がん:20歳以上の女性		◆費用 乳がん:500円 子宮がん:無料
関	10/26(月)、12/9(水)、2/3(水)		13:00～15:00

乳・子宮がん・骨粗しょう症検診(同日実施) ※予約が必要です。			
地域	月	日	受付時間
◆対象	乳がん:30歳以上の女性 子宮がん:20歳以上の女性 骨:30歳以上74歳未満の女性		◆費用 乳がん:500円 子宮がん:無料 骨:500円
洞戸	10/30(金)		13:30～15:00
板取	10/30(金)		9:30～11:00
武芸川	11/16(月)		9:00～11:00
武儀	10/22(木)		13:30～15:30
上之保	10/22(木)		9:00～11:00

骨粗しょう症検診 ※予約が必要です。			
地域	月	日	受付時間
◆対象	30歳以上74歳未満の女性		◆費用 500円
関	12/11(金)		13:30～15:30
	2/10(水)		9:00～11:00
	10/5(月)(ヤング健診と同日)		9:00～11:00

ヤング健診 ※予約が必要です。			
地域	月	日	受付時間
◆対象	30歳～39歳の方		◆費用 無料
関	10/5(月)		9:00～11:00

関市がん検診について、個別検診については下記医療機関にて受診してください。

医療機関	所在地	受診項目							電話番号	
		肝炎検査	肺がん	胃がん	大腸がん	前立腺がん	乳がん			子宮がん
							超音波	マンモ		
青山内科	関口町 2	○			○	○				22-2202
あずま整形外科	上白金	○				○				28-6811
阿知波医院	出来町	○	○	予	○	○				22-3271
安藤内科胃腸科	巾 3	○	○	予	○	○				23-2571
石木クリニック	西本郷通 6	○	○	予	○	○				21-2233
今峰クリニック	稲口	○	○	予	○	○				21-0501
岩橋クリニック	北福野町 1	○	○		○	○				23-5625
ウェルネス高井クリニック	稲口	予	予		予	予				23-8877
遠藤内科	東福野町	○	○		○	○				22-2286
太田医院	西門前町	○			○	○	○	紹	○	22-2011
大高クリニック	倉知	○	○		○	○	予	予		25-6886
岡田医院	本町 5	○			○	○				22-2078
長村医院	東山	○	○	予	○	○				24-5281
おぜ診療所	小瀬	○	○	予	○	○				25-0333
川村医院	西田原	○	○	予	○	○				22-2174
こがねだ診療所	上白金	○	○		○	○				28-6366
桜台医院	桜台 1	○	○		○	○			○	24-4100
島袋内科	下有知	予	予		予	予				23-8300
下條内科クリニック	仲町	○	○		○	○				22-5898
関中央病院	平成通 2	予	予	予	予	予	予	予	予	21-1080
中濃厚生病院	若草通 5	予	予	予	予	予	予	予	予	22-2211
早川医院	元重町	○	○		○	○				22-2138
林医院	平和通 6	○	○	予	○	○	予	紹		22-5531
ひろレディスクリニック	倉知								予	22-5553
藤井クリニック	市平賀	○	○	予	○	○				25-0303
古田クリニック	下有知	○	○	予	○	○				24-6218
真鍋内科	寿町 1	○	○		○	○				24-0115
藪下医院	弥生町 1	○	○		○	○		紹		22-2366
やまとう内科クリニック	北仙房	予	予		予	予				25-0505
乾医院	武芸川町高野	○	○	予	○	○	予	紹		46-2017
平岡医院	武芸川町谷口	予	予	予	予	予				46-3027
竹内医院	下之保	○			○	○				49-2003
洞戸診療所	洞戸通元寺	○	○		○	○				0581-58-2201
板取診療所	板取	予	予		予	予				0581-57-2153
武儀診療所	中之保	予	予		予	予				49-3016
上之保診療所	上之保	予	予		予	予	予			47-2066

*予の医療機関、保健センターで実施する検診は受診に予約が必要です。
 *乳がん検診は、年齢により検査の種類が違いますのでご注意ください。
 *紹の医療機関は、視触診のみ行い、マンモグラフィ検査は他医療機関への紹介となります。
 *ヤング健診、骨粗しょう症検診は保健センターの集団検診のみです。ご注意ください。

「女性特有のがん」を予防しましょう

〃9月1日～9月30日はがん征圧月間です〃

照会先 関市保健センター ☎240111

女性特有のがんには、乳がんと子宮がんがあります。

〈乳がん・子宮がんの現状〉

★乳がんは、日本女性のがん発症率の第1位となっています。乳がん発症は30代で増え始め、40代と50代前半に最も多く発症します。

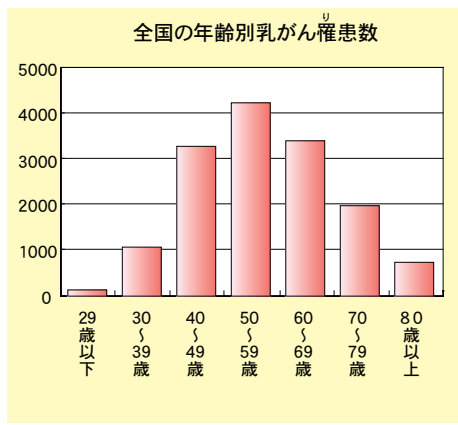

★子宮頸がんは、女性特有のがんでは乳がんに次ぐ2番目に高い発症率です。性交経験の低年齢化などが考えられ、20代と30代の若い方に増加傾向です。

★子宮体がんは、女性ホルモンのアンバランスや出産経験の有無が関係すると言われます。閉経後に発症しやすいと言われていますが、近年は低年齢化してきています。

〈検診受診状況〉

★乳がん、子宮頸がんの関市検診受診率はどちらも15%前後で、低い状況です。対象となる方には、検診受診への意識を高めてもらう必要があります。

関市乳がん検診受診率の推移

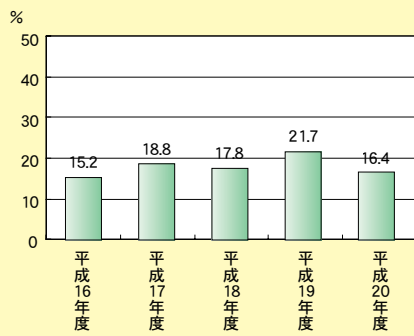

関市子宮頸がん検診受診率の推移

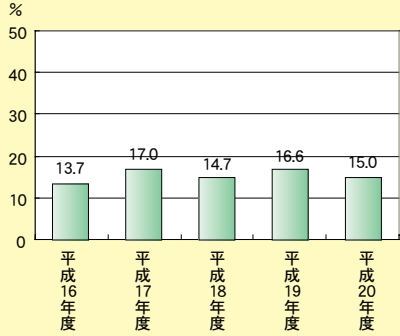

〈がん検診を受けましょう〉

★乳がんについて
予防のため、自己触診を行います。自己触診で、不自然なしこりやくぼみを見つけたら早めに医療機関を受診しましょう。

また、2年に1度は乳がん検診を受診しましょう。乳がん検診は、30～39歳の方には視触診・超音波検査、40歳以上の方には視触診・マンモグラフィ検査を行います。市の検診受診券を使えば、自己負担額500円で検査できます。

★子宮がんについて
予防のために子宮がん検診を2年に1度は受診しましょう。子宮がん検診は、20歳以上の方を対象として、視診・細胞診・内診を行います。市の検診受診券を使えば無料で検査できます。

〈女性特有のがん検診推進事業〉

★がん検診受診率50%を目標に、平成21年度の国の補正予算により、対象となる年齢の方に「子宮頸がん」無料検診、「乳がん」無料検診を実施することになりました。

※乳がん・子宮頸がん検診無料クーポン券配布を行います。対象となる方には郵便で案内を送付しますので、詳しくは案内をご覧ください。

※無料クーポン券使用有効期限は、平成21年9月1日～平成22年3月31日です。

※対象者

年齢	生年月日
40歳	昭和43年4月2日～ 昭和44年4月1日
45歳	昭和38年4月2日～ 昭和39年4月1日
50歳	昭和33年4月2日～ 昭和34年4月1日
55歳	昭和28年4月2日～ 昭和29年4月1日
60歳	昭和23年4月2日～ 昭和24年4月1日

▽子宮頸がん

年齢	生年月日
20歳	昭和63年4月2日～ 平成元年4月1日
25歳	昭和58年4月2日～ 昭和59年4月1日
30歳	昭和53年4月2日～ 昭和54年4月1日
35歳	昭和48年4月2日～ 昭和49年4月1日
40歳	昭和43年4月2日～ 昭和44年4月1日

★対象の年齢の方で、今年の4月1日～8月31日に「関市検診受診券」を使用して乳がん検診を受けた方には、受診の際お支払いいただいた自己負担金500円を申請によりお返しします。申請の際には、乳がん無料クーポン券と領収書が必要になります。



9月9日は救急の日です

9と9で「きゅうきゅう(救急)の日」。「救急の日」は、救急業務、救急医療に対する正しい理解と認識を深め、救急医療関係者の意識の高揚をはかることを目的に昭和57年に定められました。

毎年9月9日を「救急の日」として、この日を含む1週間を「救急医療週間」としています。※今年度は9月6日(日)～12日(土)です。

照会先 市民健康課
☎ 0111

◆子どもの急な病気で困ったときは

電話 小児救急電話相談 #8000 (局番なしでプッシュ)
または ☎058-240-4199

◆夜間などの急病の場合は、こちらでも医療機関を紹介していますのでご利用ください。

電話 救急医療情報センター ☎23-3799
インターネット 岐阜県広域災害・救命救急情報センター
<http://www.qq.pref.gifu.lg.jp>
携帯 <http://www.qq.pref.gifu.lg.jp/i/>

初期夜間 急病診療支援室

設置病院 中濃厚生病院 **受付時間** 午後7時40分～9時40分
診療科目 主に小児科・内科 **診療時間** 平日の午後8時～10時

2009 心肺蘇生法普及大会 in 中濃

日時 9月5日(土) 午後6時30分～9時
場所 美濃市体育館 (美濃市曾代)
講習内容 心肺蘇生法、AED 取り扱い、止血法、異物除去
講演 「あの日、あの場所で救われて～ AED とのめぐり合い」(講師:牛田尊さん)
主催 命をつなげる会中濃
申込先 命をつなげる会中濃(☎23-9097 FAX24-6996)
または中濃消防組合消防本部警防課メール ☎ keibou@chunou-119.jp
※当日飛び入り参加もできます。

濃州関所茶屋 からのお知らせ

体験してみませんか 匠の技

～匠の技 体験工房～ 参加者募集

◆申込・照会先
濃州関所茶屋
(南春日町9-1 ☎23-9922)
※定員になり次第締め切ります。
※講師の都合により、日程が変更になる場合があります。

竹細工体験

竹細工で、すてきな一輪差しを作ります。

◆講師:石原文雄さん (岐阜県卓越技能者)

◆日時:10月3日(土)・4日(日)、10月31日(土)・11月1日(日)
12月5日(土)・6日(日) 午前9時～正午

◆定員:各日5人
◆費用:300円(材料費)

折り紙教室

折り紙で季節の飾りや遊べる作品などを作ります。

◆講師:米光富雄さん (関市卓越技能者)

◆日時:10月4日(日)、11月1日(日)、
12月6日(日) 午後1時～3時

◆定員:各日10人(親子での参加大歓迎)
◆費用:120円(材料費)

季節に合わせた手芸教室

毎回違った小物を作ります(手まり、根付、グリーティングカードなど)。

◆講師:足立幸枝さん

◆日時:10月11日(日)、11月8日(日)、
12月13日(日) 午前9時～正午

◆定員:各日10人
◆費用:100～500円(材料費)

円空彫体験

ノミを使って郷土ゆかりの円空仏を彫り上げます。

◆講師:足立鋼夫さん (関市卓越技能者)

◆日時:10月18日(日)、11月15日(日)、
12月20日(日) 午前9時～午後3時

◆定員:各日3人
◆費用:1,000円(材料費)

10月1日

子育て応援特別手当の申請期限が迫っています

照会先 子育て支援課 ☎23-7733

1 「子育て応援特別手当」支給対象の世帯には、3月30日付けで市より申請書を送付しました。
この申請書は、住民基本台帳(2月1日現在関市に住所のあった人)から対象となる世帯を抽出し、通知したものです。

しかし、何らかの理由で世帯が分かれている場合(下記事例参照)など、扶養している対象者の数が正確に把握できず、申請書が送付されていないことがあります。

子育て応援特別手当に該当すると思われる方で、申請書が届いていない場合は子育て支援課までお問い合わせください。

(事例)平成21年2月1日時点で

- ① 上の子が学区外の学校へ通うため離れて暮らす祖父母の家に転居し、住民票も移していた。
- ② 上の子が他県に山村留学中だった。

※申請時には同じ人に扶養されていることがわかる医療保険者証の写しなどが必要となります。

子育て応援特別手当の対象者

平成14年4月2日～平成17年4月1日に生まれ、かつ、その子が第2子以降の場合

※第1子の判定は18歳以下(平成2年4月2日以降に生まれた子ども)となります。

2 10月1日(木)が子育て応援特別手当の申請期限です。まだ申請をしていない世帯主の方は、お早めに申請してください。期限を過ぎても申請のない世帯は、子育て応援特別手当の受給を辞退したものとみなれます。

追加受付

建物の「耐震診断と耐震補強工事費助成」

木造住宅耐震診断(無料)

◆申込要件

- ▽市内にある木造住宅の所有者で市税を滞納していない方
- ▽昭和56年5月31日以前に着工された木造住宅
- ▽一戸建ての木造住宅(店舗等併用住宅は延べ床面積の半分以上が住宅)
- ▽在来軸組構法、伝統的構法および枠組壁工法によるもの

建築物耐震診断

◆申込要件

- ▽市内にある一戸建て木造住宅以外の建築物の所有者で市税を滞納していない方
- ▽昭和56年5月31日以前に着工された建築物
- ▽大臣などの特別な認定を受けていない建築物

◆補助金の額

対象経費150万円を上限とする3分の2(100万円まで)

木造住宅耐震補強工事

◆申込要件

- ▽市内にある木造住宅の所有者で市税を滞納していない方
- ▽昭和56年5月31日以前に着工された木造住宅
- ▽評点が1.0未満とされた木造住宅で、補強後の評点が1.0以上となり、かつ診断結果の評点から0.3以上上がる補強工事など
- ▽岐阜県木造住宅耐震相談士が設計監理する補強工事

◆補助金の額

対象経費120万円を上限とする10分の7(84万円まで)

※所定の申込書での手続きが必要です。詳しくは、都市計画課までお問い合わせください。
※申し込み順に随時受付し、予定戸数に達し次第締め切ります。

◆申込・照会先 都市計画課(☎23-7804)

「関市ときめき・きらめき・いきいき市民活動助成金」の申請団体を募集します

申込・照会先 企画政策課 ☎ 23-7711

市内で活動する団体が地域の活性化のために行う事業に対し助成を行います。助成金を希望する団体は次のとおり応募してください。

募集期間 9月1日(火) ~ 30日(水)

助成内容

助成金名称	助成対象団体	助成対象事業	助成率	助成金の上限額
ときめき市民活動助成金	NPO法人	NPO法人の設立に要した事務備品の購入事業	事業費の3分の2以内	30万円
きらめき市民活動助成金	NPO法人	NPO法人が実施する不特定多数の者の利益の増進に資する事業	事業費の3分の2以内	100万円
いきいき市民活動助成金	市民団体	地域の振興に資する事業および市の一体化に資する事業	事業費の3分の2以内	100万円

提出書類 事業計画書、収支予算書、団体調書など

(書式は企画政策課窓口または市ホームページよりダウンロードできます。)

助成事業の決定 公開の審査会において審査のうえ決定します。

長良川鉄道

だより

照会先

長良川鉄道本社 ☎ 23-3921

鮎料理列車

川風の中で鮎料理を堪能しませんか

◆ 運転日 9月19日(土) ~ 23日(水)、10月3日(土)、4日(日)

※ 申込締切 旅行日の7日前

◆ 旅行代金 1人5800円(運賃、鮎料理「塩焼き・フライ・甘露煮・鮎雑炊」、飲み物「ビール・お酒・ジュースのうち1本」が含まれています。)

◆ 運行時刻

【行き】美濃太田(午前10時30分) ≡ 富加(午前10時43分) ≡ 関(午前10時56分) ≡ 美濃市(午前11時6分) ≡ 郡上八幡(午前11時47分) ≡ 観光やな(正午)

【帰り】観光やな(午後2時30分) ≡ 郡上八幡(午後2時56分) ≡ 美濃市(午後3時9分) ≡ 関(午後3時51分) ≡ 富加(午後4時1分) ≡ 美濃太田(午後4時10分)

◎ 添乗員が同行し、お座敷&カラオケ列車でお楽しみいただけます。

◆ 第16回レール&ウォーキング

歩いて感じる秋の奥美濃のせせらぎ

◆ 開催日 10月18日(日) 小雨決行

当日雨天時の問い合わせは、午前6時30分から長良川鉄道関駅 ☎ 23-253(ご案内します。)

※ 雨天などにより中止の場合は翌週

10月25日(日)に延期します。

◆ ウォーキングコース 郡上市白鳥町 ~ 大和町(約12キロ)

美濃白鳥駅 ~ 道の駅古今伝授の里

やまと ~ 郡上大和駅

◆ 参加方法 美濃白鳥駅集合(午前10時10分から受け付け) 参加費無料・事前申し込み不要

☆ 1日フリーきっぷ2000円をご利用ください。長良川鉄道利用の参加者には記念品を贈呈します。

◆ 運行時刻

【行き】美濃太田(午前8時12分) ≡ 富加(午前8時22分) ≡ 関(午前8時28分) ≡ 関(午前8時35分) ≡ 美濃市(午前8時47分) ≡ 美濃白鳥(午前10時9分)

【帰り】郡上大和(午後2時39分、3時40分) ≡ みなみ子宝温泉(午後3時19分、4時26分、5時40分) ≡ 美濃市(午後3時39分、4時51分、6時1分) ≡ 関(午後3時51分、5時4分、6時13分) ≡ 関(午後3時55分、5時8分、6時17分) ≡ 富加(午後4時1分、5時14分、6時23分) ≡ 美濃太田(午後4時10分、5時23分、6時32分) ※ 郡上大和駅午後3時40分発は郡上八幡駅までの臨時列車です。

※ 本事業は長良川鉄道沿線スタンプラリー対象事業です。

つぼがわスポレク祭に参加しよう!!

スポーツの秋!

武儀・上之保両地域の6会場で、スポーツレクリエーション祭（スポレク祭）を行います。自治会で、愛好者どうしで、ご家族で、職場のみんなで作って、みんなで軽スポーツを楽しみましょう。

◆期日 **10月4日(日)**

【総合開会式】午前9時 武儀生涯学習センター	
A カロリング ○会場 上之保小学校体育館 ○チーム 1チーム3人 (小学校3年生以下は大人1人を含む)	F グラウンドゴルフ ○会場 富之保グラウンド ○チーム 1チーム4人 ○その他 スティックを持参
B ソフトバレーボール ○会場 武儀生涯学習センター ○部門 正式ルールの部 独自ルールの部 (男性ジャンプ禁止、アンダーサービス) ○チーム 正式：コート内は男女2人ずつ 独自：男女の編成自由	G フットサル ○会場 関有知高校 中濃校舎グラウンド ○チーム 監督1人を含む5人以上 H 玉入れ ○会場 上之保中学校体育館 ○チーム 1チーム5人
C バドミントン ○会場 武儀生涯学習センター ○チーム ダブルス編成 ○その他 ラケットを持参	■参加資格 いずれも市内在住、在勤、在学者で小学校1年生以上。ただし、ソフトバレーボールは中学生以上。 ■表彰 A、B、C、G、Hは1位、2位 D、E、Fは1～3位 ■申込方法 9月18日(金)までにスポーツ振興課または各地域教育事務所へ参加申込書を提出(申込書は各所にあります) 申込者多数の場合は、抽選とします。 ■参加料 1人250円(当日徴収します) ■開催可否 屋外種目(D、E、F、G)は雨天中止。中止の決定は午前7時にテレホンサービス(☎23-7752)でご確認ください。 ■照会先 武儀地域教育事務所(☎49-3715) 上之保地域教育事務所(☎47-2001)
D ベタンク ○会場 上之保ふるさと広場 ○チーム 1チーム3人	
E ゲートボール ○会場 上之保ふるさと広場 ○チーム 1チーム5人 ○その他 スティックを持参	



第67回国民体育大会・ 第12回全国障害者スポーツ大会の 開催が決定しました

7月8日に開かれた(財)日本体育協会理事会で、平成24年に行われる第67回国民体育大会(ぎふ清流国体)および第12回全国障害者スポーツ大会(ぎふ清流大会)の岐阜県での開催および関市での開催競技が決定しました。
 岐阜県での国体の開催は昭和40年に続き2回目となり、47年ぶりの開催となります。

会期決定!

ぎふ清流国体 会期 平成24年 9月29日(土)～10月9日(火)
 ぎふ清流大会 会期 平成24年 10月13日(土)～10月15日(月)

関市での開催競技

ぎふ清流国体

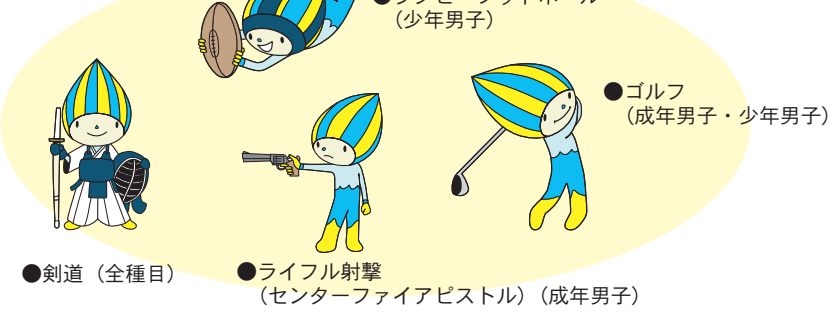

ぎふ清流大会

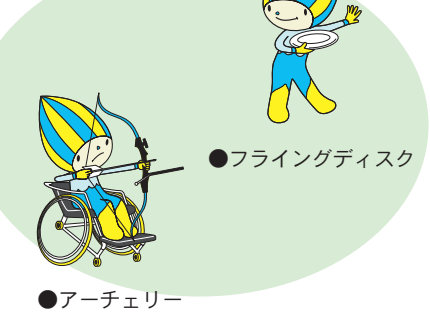

照会先 関市国体準備室 ☎23-7766 FAX23-7765

企画展 「夏休み子ども企画 ようこそ！桃紅さんのせかいへ」

桃紅さんは、墨の色のほかに、いくつかの色をつかって絵をかいています。

左の作品は、墨の黒色のほかに、銀色と赤色をつかった作品です。

絵につかわれているこの赤色は「朱」といって、桃紅さんがとても大切にしている色です。さてみなさんは、この赤色から、どんな感じがするでしょうか？あかるい、あたたかい、あつい、やさしい、きびしい、しずかな…。色は、私たちのいろいろなおもいをさそいます。



銀色の画面に赤い四角と黒い線があるね。どんな感じがするかな？

桃紅さんは、どんな気持ちで、この赤色のかたちをかいたのでしょうか。

篠田桃紅美術空間は今、たくさんの人に作品のおもしろさを知ってもらえるよう、クイズにそって楽しく展示室をまわるワークシートや、大人でも少しむずかしいパズルなど、いろいろなアートゲームをじゅんびして、いつもとはちよつとちがう美術館に変身しています。

夏のさいごの思い出づくりに、ぜひ美術館へあそびにきてくださいね。

- 会 期…9月27日(日)まで
- 入館料…高校生以上300円・中学生以下無料
- 休館日…月曜日(休日を除く)、および祝日の翌日(土・日・休日を除く)
- 開館時間…午前9時～午後4時30分
- 照会先… 篠田桃紅美術空間 (☎23-7756)

ひとひと 女と男

ともに自分らしく生きよう vol. 62

「さんかくの木」

男女共同参画社会

このコーナーでは、葉に書かれた内容をさんかくサポーターが紹介していきます。

「感謝」「ありがとう」という温かい愛情あふれた言葉が満載でした。その中の3つを紹介しましょう。

子どもからお母さんへ

『日曜日だからお母さん休んでよ、お父さんと僕でそうじとごはん作るからね』

普段のお母さんの働きぶりを見ているのでしょうか。両親の愛情を一杯受けているのでしょうか。お父さんの協力も素晴らしいです。

妻から夫へ

『お父さんいつもありがとう。今日の幸福はあなたのお蔭、家族のお蔭、毎日元気でいきましょうネ』

夫から同じような言葉が返ってきそうな情景です。男女共同参画はすでに理解され、実施・進行中なのでしょう。

お父さんの一言

『子どもと一緒に風呂に入っている時が一番幸せだな！いつまでも入ってくれるかな』

若いパパが女の子どもを風呂に入れているのでしょうか。家庭内でのうれしい役割分担なのかな。

来場され、この「さんかくの木」に思いを書かれた方々は、すでに家庭の中で男女共同参画ということを毎日の行動を通じて自然に理解し、実行されている方々ばかりかと思えます。

読み終わったあと、大変快い気持ちになりました。さんかくサポーター<J>



◀ わかくさ・プラザ「学習情報館2階」男女共同参画コーナーでご覧になれます。

<照会先> さんかくサポーター事務局 (企画政策課内) ☎23-6876

岐阜県博物館からのお知らせ

1 博物館講座等

マイミュージアムギャラリー関連事業

「石ころアートで部屋を飾ろう」

9月21日(月・祝)・22日(火・休)

午後1時30分～3時30分

対象：一般 定員：20人(高校生以上)

材料費800円。ただし入館料が別途必要です。

マイミュージアムギャラリー展示「おもしろアート展～石ころに描いた世界～」の特別行事として、出展者の遠渡宏幸さんを講師に、イラスト教室を開催します。

◎電話(☎ 28-3111)またはインターネット(当館ホームページ)にある申込フォームでお申し込みください。定員になり次第締め切ります。

たのしい博物館「家族で博物館探検」

9月23日(水・祝)午後1時30分～2時30分

対象：家族 定員：20人

参加費無料。ただし入館料が別途必要です。

当館職員の説明を聞きながら、常設展示室などを巡ります。普段はついつい見過ごしてしまう展示をより詳しく、より楽しく、ご家族みなで観覧していただけます。

◎電話(☎ 28-3111)またはインターネット(当館ホームページ)にある申込フォームでお申し込みください。定員になり次第締め切ります。

2 利用案内

開館時間：4月～10月 午前9時～午後4時30分
(入館は午後4時まで)

休館日：月曜日(月曜日が祝日または振替休日の場合はその翌平日)

入館料：一般320円、大学生110円、高校生以下無料

※9月15日(火)～11月15日(日)は特別料金
一般600円、大学生300円、高校生以下無料

照会先 岐阜県博物館 〒501-3941 関市小屋名1989
(岐阜県百年公園内) ☎ 28-3111 ㊚ 28-3110
ホームページ <http://www.museum.pref.gifu.jp/>
携帯サイト <http://www.museum.pref.gifu.jp/k/>

相談は 安心ダイヤル #9110

9月11日は「警察相談の日」です

警察では

- ・ 犯罪等による被害の未然防止に関すること
 - ・ 県民の安全と平穏に関すること
 - ・ 警察職員の職務執行に関すること
 - ・ その他警察の行政に関すること
- について、どこに相談してよいのか分からず悩んでおられる方の相談に応じています。
気になることを気軽に相談してみませんか。

電話での相談は、警察安全相談室 #9110

ダイヤル回線の方は058-272-9110におかけください。

「#9110」は、全国どこからでも家庭の電話、公衆電話、携帯電話でダイレクトにつながります。

また、相談は警察安全相談室のほか各警察署でも受け付けています。

緊急通報は「110」、相談は「#9110」

・ 事件事故の現場へすぐ警察官に来てほしいときは緊急通報の「110番」

・ 困りごとなどで相談するときは警察安全相談室「#9110」にダイヤルしてください。

警察の主な相談窓口

■ 犯罪被害の未然防止や生活の安全に関する相談
警察安全相談室(24時間) 058-272-9110 または # 9110
■ 犯罪の被害による心の悩みに関する相談
犯罪被害者相談室(平日、8:30～17:15) 0120-870-783 (はなそう なやみ)
■ ストーカーに関する相談
ストーカー相談110番(平日、8:30～17:15) 0120-794-310
■ 少年の悩み事に関する相談
ヤングテレホンコーナー(電話受付 24時間) 0120-783-800(なやみは ゼロゼロ)(面接相談 平日、8:30～17:15)
地区少年サポートセンター(電話受付 24時間) 各地区共通 0120-783-802(なやみはゼロに)
※最寄りの少年サポートセンターにつながります(面接相談 平日、8:30～17:15)
■ けん銃に関する相談
けん銃110番報奨制度フリーダイヤル(24時間) 0120-10-3774(ジューミナナシ)
けん銃110番(報奨制度対象外)(24時間) 058-273-7410
■ 暴力(団)に関する相談
暴力110番(24時間) 058-274-7444

催し
講座
募集
相談
案内

お知らせ

催し もよおし

食品加工体験

◆定員 各体験メニューとも15〜20人
(申し込み順)
◆場所・申込先 ふるさと農園美の関
(☎②1588)

◆体験メニュー

開催日時	メニュー	参加費
9月10日(木) 13:00~14:30	米の粉を使った料理	1,000円
9月17日(木) 13:00~14:30	おはぎ、五平餅作り	1,000円
9月24日(木) 13:00~14:30	さつま芋を使った料理	1,000円
持ち物 エプロン・三角きん		

◆日時 9月26日(土)午後7時〜8時30分
◆場所 市役所南・市民広場 ※雨天の場合は、わかくさ・プラザ「学習

情報館・多目的ホール」
◆内容 ▼マンドリン演奏(吉元煌貴さん) ▼ソプラノ独唱(柴田卯美さん) ▼文芸大会の入選作品発表 ▼外国人によるお茶席コーナー
◆照会先 文化課(☎②6455 ②46950) FAX

健康運動教室

◆日時 9月26日(土)午前9時30分〜11時30分
◆場所 わかくさ・プラザ「総合体育館・サブアリーナ」
◆内容 講義や効果的に内臓脂肪を落とすための実技を行います。
◆対象 市内在住の70歳未満の方
◆定員 30人
◆持ち物 運動シューズ(室内用)、汗ふきタオル、飲み物
◆申込先 関市保健センター(☎②0111 FAX②6757)
※関市健康づくりスタンプリイ対象事業です。

心の病を持つ方の家族の集い

心の病を持つ方を支える家族の皆さん、日ごろの悩みなどについて話してみませんか。
◆日時 9月18日(金)午後2時〜4時

まちかど工房

催し物 あんない

〈ギャラリー〉 午前10時〜午後6時

- ◎水墨画を楽しむ会
▷9月1日(火)〜6日(日)
- ◎こんの会 絵画展
▷9月8日(火)〜13日(日)
- ◎群羊展
▷9月15日(火)〜20日(日)

◆照会先 まちかど工房(☎24-8212)

◆場所 かざぐるまサポートセンター(稲口) ☎②5566

◆照会先 福祉政策課(☎②9031 ②7748)

第53回関市児童生徒科学作品展

市内の小中学生が、夏休みなどを利用して取り組んだ科学研究作品を展示します。

◆日時 9月12日(土)・13日(日) 午前9時30分〜午後4時30分

◆場所 わかくさ・プラザ「学習情報館1階・多目的ホール」

◆内容 児童生徒科学作品の展示、大道板説科学実験、昆虫標本の展示

◆表彰式 9月13日(日) 午後3時〜

◆照会先 まなびセンター(☎②7760 FAX②7759) または市内各小中学校

第170回アフタヌーンコンサート

お昼休みのミニ・コンサートです。気軽にご鑑賞ください。(入場無料)

日時 9月11日(金) 午後0時20分〜50分
場所 市役所1階・アトリウム
内容 ピアノの連弾
出演 ラクラッセ
曲目 ピアノ協奏曲第2番ハ短調第1楽章、ルパン三世のテーマ ほか

照会先 文化課(☎24-6455)
※出演希望者は文化課まで

エントランスホール作品展

わかくさ・プラザ「学習情報館1階・エントランスホール」

期間	タイトル	展示内容
9月3日(土)〜9月16日(水)	秋	絵画などの展示
9月17日(木)〜9月20日(日)	第48回関市発明展	写真パネルなどの展示
9月25日(金)〜10月7日(水)	キャノンフォトクラブ 岐阜 写真展	写真などの展示

◆休館日 月曜日(休日を除く)、休日の翌日(土・日・休日を除く)
◆照会先 生涯学習課(☎23-7777)

お知らせ

第1回関市民 グラウンドゴルフ大会

- ◆日時 10月18日(日)午前8時30分開会式(受付午前8時)
- ※小雨決行、雨天中止
- ◆場所 中池公園多目的広場
- ◆資格 市内在住、在勤の18歳以上の方
- ◆参加料 1人200円(保険料含む)
- ※当日徴収します。
- ◆定員 150人(申し込み順)
- ◆申込先 9月30日(水)までに、氏名、年齢、住所、電話番号を電話またはファックスで関市グラウンドゴルフ協会事務局(カネマツスポーツ) ☎4932 (FAX) 7863

養育費講習会

- ◆対象 母子家庭のお母さんなどを対象に、養育費についての講習会を開催します。
- ◆日時 9月19日(土)午後1時30分～4時30分
- ◆場所 わかくさ・プラザ「総合福祉会館・3・1会議室」
- ◆講師 大池かおりさん(弁護士)、後藤良一さん(社家庭問題情報センター主任研究員)
- ◆定員 30人(予約が必要)
- ◆受講料 無料
- ◆託児 ご希望の方は申し込みのときにお知らせください。
- ◆申込先 9月9日(水)までに岐阜県母子家庭等就業・自立支援センター ☎0588・2688・2569

「ゆずり葉」映画上演会

- ◆聴覚障がい者への理解と認識を広め、聴覚障がい者の自立精神の高揚および社会参加の促進を目的に上演します。
- ◆日時 9月20日(日)午後2時30分
- ◆場所 関市文化会館・小ホール
- ◆申込先 きものや月うさぎおさむら ☎1088

結婚支援セミナー

- ◆出会いの場で活用できる振る舞いや、異性とのコミュニケーションを学ぶセミナーを開催します。
- ◆期日・場所 ①10月31日(土) 県民ふれあい会館(岐阜市) ②11月14日(土) セラトピア土岐(土岐市)
- ◆対象 県内に在住または在勤の20歳以上で独身の方
- ◆受講料 無料
- ◆定員 各会場、男女各40人
- ※応募多数の場合は抽選します。
- ◆応募期限 ①10月2日(金) ②10月9日(金)
- ◆申込方法 申込書に必要事項を記入のうえ、持参または郵送、ファックスしてください。
- ※申込書は、生涯学習課窓口、県振興局などで入手できるほか、県少子化対策課ホームページからもダウンロードできます。
- ◆申込先 岐阜県少子化対策課(〒500-8570 岐阜市数田南2-1-1) ☎0588・2728077 (FAX) 0588・278880 ホーム

ホームページ: www.pref.gifu.lg.jp/pref/s1121/kekkon/

ほほえみ福寿の家 地域交流行事

- ◆ほほえみ福寿の家では、地域の皆さんとの交流を目的として、2階浴場を開放します。
- ◆日時 9月13日(日)午前9時30分から受付開始
- ◆【男性】午前10時～正午(最終入場時刻11時30分)
- ◆【女性】午後1時～3時(最終入場時刻11時30分)
- ※一度に入浴できる人数が限られていますので来場順にご案内します。順番待ちの間、音楽療法室での映写会
- ◆日時 9月13日(日)午前9時30分～午後9時
- ◆会場 無料
- ◆交通手段 市内巡回バス桜ヶ丘小学校前または稲口東から徒歩5分
- ◆照会先 ほほえみ福寿の家・九野 ☎9570
- ※事前予約も可(予約受付時間11月5日 金曜日 午前9時～午後5時)

や地域交流室での各種相談コーナーも行う予定です。

◆場所 特別養護老人ホームほほえみ福寿の家2階(稲口)

◆持ち物 タオル、バスタオル、石けん、シヤンプー類

※飲み物の持ち込みは自由ですが、食品の持ち込みは遠慮ください。

スポーツ・イベント

関市ラグビーフットボール フェスティバル

入場無料

照会先 スポーツ振興課 ☎23-7766

このフェスティバルは、小学生のラグビー大会や親善試合を通して、地域スポーツの振興に寄与するとともに、ラグビーフットボール競技の育成と普及を目的に開催します。ぜひご観戦ください。

期日 9月12日(土)・13日(日)

場所 グリーン・フィールド中池および多目的広場(中池公園内)

第1日目 12日	▷午前9時～ 中濃体育大会(高校)および 関市小学生ラグビー大会予選
第2日目 13日	▷午前9時～ 関市小学生ラグビー大会決勝トーナメント ▷午前11時30分～ 関市中学校選抜 VS 南信州ラグビークラブ(長野県) ▷午後1時30分～ 関市高等学校選抜 VS 伏見工業高等学校(京都府) ▷午後3時～ 東海社会人Aリーグ公式戦 関コスモス VS トヨタラグー

講座

こころ

水中運動教室

ウォーク&スイムコース

水中体操、水中歩行を中心にストローク発散や運動不足を解消します。

- ◆日時 10月2日～11月27日の毎週金曜日 午前10時30分～11時30分(全9回)

アクアビクスコース

水の浮力や抵抗を利用して有酸素運動を行い、体力の向上やシェイプアップを目指します。

- ◆日時 10月2日～11月27日の毎週金曜日 午後7時30分～8時30分(全9回)

◆場所 わかくさ・プラザ「総合体育館・温水プール」

◆定員 各コース20人

◆対象 市内在住、在勤または在学の高校生以上の方

◆受講料 5000円、65歳以上の方は2500円(入場料を含みます)

◆申込先 9月16日(水)までにスポーツ振興課窓口または電話(☎②77666)

※申込期間中に定員を超えた場合は抽選を行い、結果は後日全員に郵送でお知らせします。

太極拳入門講座

- ◆日時 9月7日～10月19日の毎週月曜日 午後7時30分～9時(全5回)

※9月21日、10月12日は休講

◆場所 アピセ・関(平和通り)

◆内容 初心者の方の太極拳講習

◆定員 20人(申し込み順)

◆参加料 1000円

◆申込先 太極拳関サークル・丹羽(☎②2297)

日本語ボランティア養成講座

在任外国人に日本語で日本語を教えるための基本的な知識や技術を学びます。また実際に外国人を生徒に体験授業を行います。(全10回)

◆期間 9月30日(水)～日本語講座見学 10月8日～11月19日の毎週木曜日(講義) 11月26日(木)、12月3日(木)＝体験授業

◆場所 わかくさ・プラザ「学習情報館」

◆講師 三輪実希さん(日本語教師)

◆定員 20人(申し込み順)

◆参加費 3000円 ※国際交流協会非会員の場合は別途年会費2000円が必要

◆申込先 国際交流協会事務局(広報課内 ☎②6806 FAX②7744)

◆日時 10月1日～11月26日の毎週木曜日 午後7時30分～9時(全9回)

◆場所 わかくさ・プラザ「学習情報館2階・ギャラリー」

◆定員 20人(申し込み順)

◆受講料 2000円 ※国際交流協会非会員は別途年会費2000円が

必要

◆申込先 国際交流協会事務局(広報課内 ☎②6806 FAX②7744)

◆日時 10月1日～11月26日の毎週木曜日 午後7時30分～9時(全9回)

◆場所 わかくさ・プラザ「学習情報館2階・ギャラリー」

◆定員 20人(申し込み順)

◆受講料 2000円 ※国際交流協会非会員は別途年会費2000円が

必要

◆申込先 国際交流協会事務局(広報課内 ☎②6806 FAX②7744)

◆日時 10月1日～11月26日の毎週木曜日 午後7時30分～9時(全9回)

◆場所 わかくさ・プラザ「学習情報館2階・ギャラリー」

◆定員 20人(申し込み順)

◆受講料 2000円 ※国際交流協会非会員は別途年会費2000円が

必要

◆申込先 国際交流協会事務局(広報課内 ☎②6806 FAX②7744)

相談

そつだん

全国一斉

高齢者・障がい者の

人権あんしん相談

高齢者、障がい者の方で、だれにも打ち明けることのできない悩みを抱えている方の電話相談に応じます。

◆日時 9月6日(日)～12日(土)の7日間(月～金曜日は午前8時30分～午後7時、土・日曜日は午前10時30分～午後5時)

◆相談担当者 人権擁護委員

◆相談先 岐阜地方法務局人権擁護課(☎058・245・6644)

結婚相談における

独身証明書の提出

市では、男女の出会いをお手伝いするため、中央公民館と武儀、洞戸生涯学習センターの3カ所で、無料で結婚相談所を開設しています。

9月より、新規に登録される方に、独身証明書(原本)を提出していただくことになりました。

独身証明書は、本籍のある市町村でもらえます。詳しくは、中央公民館までお問い合わせください。

◆照会先 中央公民館(☎②7776)

案内

あんない

まごころ

多くの皆さんから多大なるご寄付をいただき本当にありがとうございました。平成21年5月～7月分、敬称略、寄付日順)

◆社会福祉のため ▼京和会 5万円

▼軍人恩給小金田支会 2万7288円 ▼西紀会 8万2903円

▼美容室しろろ 1万円

◆消防活動のため ▼井戸悟 3万円

◆防災バスの装備充実のため ▼日野晃紹 1万1000円

◆安全安心事業のため ▼関ライオンズクラブ 1万1000円

◆全国豊かな海づくり大会のため ▼関商工会議所建設部会 1万1040円

▼フエザー安全剃刀 1万1000円

▼森千洋 1万1000円

▼山田みどり歌謡教室 5万3570円

▼関工業団地協同組合 30万円

【ふるさと・せき応援寄附金】

◆全国豊かな海づくり大会のため ▼

ユニー(愛知県) 2万5825円

▼ジャスコ関店(岐阜県) 1万1684円

▼杉浦薬品(愛知県) 2万7429円

◆産業振興のため ▼匿名(兵庫県) 3万円

▼滝澤公二(岐阜県) 3万円

◆

◆

◆

◆

◆

No	講座名	主な内容・対象	定員	開講日時	受講料	会場
8	はじめてのパソコン 2日間、12時間	内容：パソコンの基本操作、マウスやキーボードの使い方を学ぶ。 対象：パソコンをはじめて使う方	8人	10/24(土)・25(日) 9:00～16:00 (1時間昼食休憩あり)	3,000円	武儀

受講者募集

- ◆場所 武儀会場 武儀生涯学習センター「マルチメディアセンター」
- ◆使用ソフト マイクロソフト WindowsXP InternetExplorer7 を使用します。
- ◆応募方法 はがきに、講座番号と講座名、会場名、郵便番号、住所、氏名、ふりがな、性別、電話番号を記入して、〒501-3802 若草通 2-1 まなびセンターへ送付。1講座につき一人1枚に限ります。電話での申し込みはできません。また、まなびセンター窓口でも所定の用紙に記入して申し込みすることができます。
- ◆応募期限 9月16日(水) 必着
- ◆抽選 申し込み多数の場合は、9月17日(木) 午前9時から、学習情報館3階コスモホール前にて公開抽選を行い、受講者を決定します。(公開抽選への参加が抽選結果に影響することはありません)
応募者が定員に満たなかった場合は、講座開催日の1週間前まで追加の申込みを受け付けますので、電話でご確認ください。
- ◆照会先 なお、申し込みいただいた方全員にはがきにて抽選結果を通知します。
まなびセンター (☎ 23-7760) ※月曜日、祝日の翌日は休館

子ども見守りキャンペーン標語

あいさつは 相手が先より 自分先



岐阜エフエム 80.0MHz
「シティ インフォメーション」
毎週金曜日 午前9時5分～

9/4「ラグビーフェスティバル」
9/11「関市発明展」

ぎふチャン 岐阜ラジオ1431kHz
「関市の時間」
毎月第1・3水曜日 午前9時40分～

9/2「関市発明展のご紹介」

ケーブルテレビ・チャンネル長良川
あすつく 明日を創る関のまち 7月号

放送時間 毎週月・水・金・日曜日 午前11時45分～
毎週火・木・土曜日 午後8時45分～

放送内容 「平和への祈りを込めて ～戦争の記憶をたどる～」
悲惨な戦争を二度と繰り返さないため、「戦争の記憶」を後世へ語り継ぎます。

◆照会先 岐阜労働局 (☎ 058・263・5563) またはハローワーク関 (☎ 232223)

9月16日は新規高等学校卒業予定者の採用選考開始日です。応募者の適性と能力を基準とした、公正な採用選考をお願いします。

応募書類は「全国高等学校統一応募書類」を使用しましょう。また新規卒者以外の応募については「JIS規格の様式に基づいた履歴書」を使用しましょう。就職差別を意図した、または就職差別につながるおそれのある身元調査を行うことは、公正な採用選考を求める目的に反するものです。

新規高等学校卒業
予定者等を採用予定の
雇用主の皆さんへ

9月の市民天体観望会

★日時 9月19日(土) 午後7時～8時30分

★テーマ 「木星と夏の大三角をみよう」

★場所 学習情報館3階・まなびセンター

★内容 プラネタリウム(無料)での学習、屋外での惑星や恒星の観望

★参加方法 予約不要。当日開始時刻までに会場へお越しください。

★定員 先着100人(定員に達し次第締め切ります)

★照会先 まなびセンター (☎ 23-7760)

★参加無料

9月の主な行事

日	会場	催し物	開演(会)時刻
2日(水)	小ホール	さろん・こんさーと・せき セントラル愛知交響楽団メンバー サマーコンサート 有料	午後6時45分
9日(水) 11日(金)	小ホール	中濃自家用自動車組合 安全運転管理者講習	午前10時
11日(金) 13日(日)	第1~2 個展室	写楽 写真展	午前9時
16日(水) 17日(木)	小ホール	中部運輸局岐阜運輸支局 整備主任者・自動車検査員研修	午前10時
18日(金) 20日(日)	第1~3 個展室	リアル関 写真展	午前9時
19日(土)	大ホール	J Aめぐみの J Aの集い 歌謡ショー 有料	午後2時 午後5時
20日(日)	小ホール	関市聴覚障害者協会 映画「ゆずり葉」 有料	午後2時30分
23日(水)	大ホール	第234回市民の劇場 ジェロコンサート 有料	午後3時
27日(日)	大ホール 小ホール 会議室	第54回関市文化祭諸流 いけばな展	午前9時
30日(水)	大ホール	関商工高等学校 芸術鑑賞	午後1時30分

※行事・日時など一部変更されることがあります。

第234回市民の劇場

ジェロコンサート

9月23日(水)祝

開演:午後3時
(開場:午後2時30分)**全席指定** 5,000円

好評発売中



市民の劇場

金沢明子オンステージ

10月17日(土)

開演 午後5時30分
(開場:午後5時)**全席指定** 1,500円

場所 板取生涯学習センター

前売日
9月16日(水)

図書館

☎ 24-2529
若草通2丁目9月の休館日 7日(月)・11日(金)・14日(月)・24日(木)・28日(月)
※図書の出し出しは無料です。

図書館イベント参加者募集!!

無料!!

『第5回 関市の民話・伝説を訪ねて』

日時 9月18日(金) 午前10時~11時30分
場所 わかくさ・プラザ
 「学習情報館2階・ギャラリー」
講師 堀野慎吉さん(日本児童文学者協会・岐阜県芸術文化協会会員)
定員 30人
対象 どなたでも
内容 語り継がれる関市の民話・伝説を現地探訪も含め探るとともに、新たな民話・伝説を発掘しましょう。

『J Dream II 活用法 ~科学技術や医学・薬学関係の文献情報データベースの使い方~』

日時 9月26日(土)・午後1時~2時30分
場所 わかくさ・プラザ
 「学習情報館3階・パソコン研修室」
講師 楠哲二さん((株)紀伊國屋書店)
定員 30人
対象 学生・社会人
内容 工学系の技術者や医療関係者に役立つ専門の文献が探せるデータベース『J Dream II』のご紹介です。『J Dream II』を使いこなせば、研究や仕事のお役に立つことまちがいありません。

ご利用ください『大活字本』と『カセットブック』

「小さな字だと読みにくい、目が疲れる」という理由で読書から遠ざかっていた方へおすすめなのが『大活字本』と『カセットブック』です。

関市立図書館には、小説やエッセイを中心に約600冊の大活字本と約700件のカセットブックがあります。これらは最大10件、3週間貸し出しできます。

お探しの図書が大活字本やカセットブックになっているかどうかなど、お気軽にお問い合わせください。

9月のおはなしひろば

- 期日 5日(土)・6日(日)・12日(土)・13日(日)・19日(土)・20日(日)・26日(土)・27日(日)
- 時間 午後2時~3時
- 場所 関市立図書館内「おはなしコーナー」

新着図書のお知らせ <<関市立図書館ホームページ>>
<http://www6.city.seki.gifu.jp/>
 →<新着資料一覧>をご覧ください。

ブラジルでの活動を語る



国際協力機構（JICA）が派遣する日系社会青年ボランティアとして、平成 19 年 7 月からブラジル・サンパウロ州インディアトゥーバ市の日本語学校で、子どもたちに日本語や日本文化を教える活動を行ってきた関市出身の林那奈美さん（下之保）が、

2 年間の活動を終えて日本に帰国し、市役所を訪れて尾藤市長に帰国の報告をしました。林さんは、ブラジルでの活動や生活について「周りの人がとても親切にしてくれて、大変励みになりました」と話していました。

あんな事、こんな事

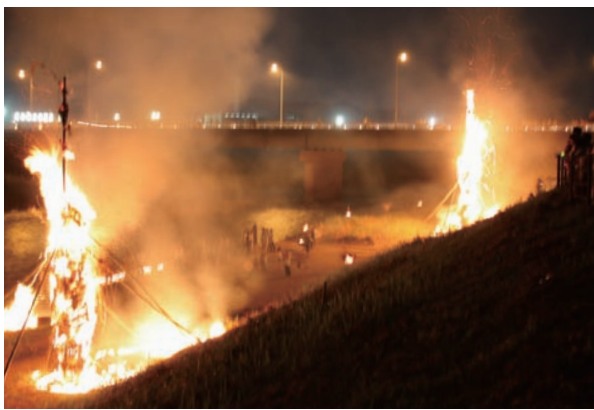

巨大な炎で精霊送り

8 月 15 日、小屋名の津保川河畔で、お盆の送り火の伝統行事「チンチカカ」が行われました。夕刻になると、たいまつなどを手にした地元住民が、太鼓や鐘の音とともに河原まで練り歩き、高さ 10 ㍍を超す大たいまつに火がつけられると豪快に燃え上がって周囲を真っ赤に染めました。また、対岸では「2009 チンチカカ川、海を美しく」の火文字も現れ、来年開催される全国豊かな海づくり大会の成功を祈りました。

大人に負けない踊りのうまさ

8 月 15 日、関盆おどり保存会主催による毎年恒例の「子供おどりコンクール」が本町で開催され、市内外から集まった約 100 人の子どもたちが盆踊りの腕前を競いました。浴衣姿の子どもたちは入賞目指して課題の曲を軽快に踊っていました。審査の後は、大人も輪の中に入って「かわさき」や「春駒」などを踊り、夏の夜のひとときを楽しみました。





ろうそくに願いを込めて

8月17日夜、下之保の高澤観音で、先祖供養や家内安全を願う「千灯供養」が行われました。ろうそくには、県内外の信者らが般若心経を写経し願い事と氏名を書いた紙が巻かれ、お経が唱えられる中、約20社四方の卍型に並べられた560本のろうそくに火がともされ、高台から眺めている見物客らは幻想的に照らされた炎を静かに見入っていました。

全国から集まった剣士と稽古

8月14日、15日の2日間、わかさ・プラザ「総合体育館」で関商工高校剣道部、同部父母の会主催のわかさ高校剣道錬成大会が行われ、県内外から64校、約800人が参加しました。県内随一の規模となるこの錬成大会では、3年生の引退後の新チームが4チームによるリーグ戦を6回実施し、体育館には選手たちの気合いのこもった声と竹刀の音が響き渡っていました。



関市再発見

魅力あふれる関市を市民の皆さんに訪ねてもらおうと、市政見学バスを運行しました。今回は2つのコースを企画し、武芸川・洞戸・板取方面と市街地を見学しました。市街地見学コースで「鶴の家 足立」に立ち寄った見学者らは、足立陽一郎鶴匠の説明を聞きながら、小瀬鶴飼で活躍する鶴を間近で見ることができ、大変満足そうでした。

絵巻物式「桃紅えほん」

篠田桃紅美術空間で開催中の夏休み子ども企画展の関連イベントとして、こどもワークショップが行われました。作品鑑賞の後、桃紅作品に描かれた四角や線を主人公に、和紙に墨や朱、金泥、銀泥などを使って自由に描き、でき上がったいくつかの作品を並べ、それらをつなぐようなお話を作って完成。長さ3.5社ほどの自分だけの絵巻物ができ上がりました。



こぼれ話



表紙は高校生の就業体験の様子です。今年で3年目を迎える刃物業界での就業体験は、後継者不足などの課題を抱える地場産業の重要な事業として、毎年ナイフ作家の原幸治さんが指導を引き受けていらっしゃいます。今年は4人の関有知高校の生徒と中濃特別支援学校の生徒1人が参加しました。生徒たちがものも言わずナイフ作りの作業に没頭している様子や時折見せる笑顔を見てると、モノづくりが本来持ち合わせている魅力や奥深さを強く

感じました。それと取材中に感じたことですが、指導にあたる原さんが作業中に生徒たちに掛ける言葉がとても印象的でした。「自由にやってみなさい。その代わりに自分の仕事には責任を持つこと」「失敗は成功の母。失敗しないといいモノはできないぞ」「イメージと感覚を大切に」市役所に入って15年になる私にとって胸にグサッとくる言葉ばかりが原さんの口から飛び出てきます。働くことの原点に立ち返った瞬間であり、とても心に残りました。



津保川上流（上之保）

下呂市境の上之保鳥屋市を起点に、約46キロにわたって流れる長良川の支流。

私の好きな関の風景

VOL. 11

市民の皆さんからご応募いただいた中から平成20年3月に選定した「私の好きな関の風景」をご紹介します。



田畑のサルスベリ（上之保）

樹齢約200年、高さは12メートルを超え、幹は6本に枝分かれています。