

平成27年度

特定非営利活動法人 自然、生活共生会 総会資料

(平成28年5月22日(日)6時より寺尾公民館にて)





式 次 第

- 一 開会の辞
- 一 理事長挨拶
- 一 議長選出
- 一 平成27年度事業報告
- 一 平成27年度収支決算報告
- 一 平成28年度計画
- 一 その他

- 一 監査報告
- 一 閉会の辞

平成27年度事業報告

実施日	項目	メモ
4月3日(金) 6日(月) 18日(土) 20日(月)	白寿会花見を後援 武芸郷土史研究会総会に参加 カワニナ捕獲 小知野の用水にて ホタル会館問題調整会議  観音桜花見	ふるさと館にて 洞川にてならし飼育の後 ホタル公園と各谷に放流 岐阜市にて  カワニナ捕獲(小知野にて)
5月9日(土) 17日(日)	熊森協会定例会参加 皮むき間伐に実施(熊森協会と共催)  熊森定例会 岐阜市喫茶	富成正行君と、岐阜市喫茶 参加者 26 名 寸洞の棚田にて わらべ池のモリアオガエルの卵に皆感嘆  きらめき(巻きがらし)間伐
6月4日(木) 6日(土)	市長と語る会 せきホタル祭り共催	悟宅にて せき文化会館にて 紙芝居担当

	 <p>市長と語る会(悟宅にて)</p>	 <p>関ホテルの楽校(関文化会館にて)</p>
7月4日(土)	<p>音楽&ホテル祭り開催</p>  <p>ドラムサークルによる太鼓叩き</p>	<p>雨天のため体育館にて行う (ドラムサークルの指導にて児童全員ドラムをたたき歌を歌う)</p>  <p>雨の中の焼きそば作り</p>
9日(木)	<p>環境ネットせき 役員会</p>	<p>庁舎 6F にて 関環境エアー開催に付いて</p>
19日(日)	<p>皮むき間伐に実施(熊森協会と共催)</p>	<p>寸洞棚田にて、参加者 23 名 当 NPO 法人から 5 名参加</p>
25日(土)	<p>ホテルの講演とライブ</p>	<p>喫茶さくらにて、一樹、好郎参加</p>
31日(金)	<p>環境フェアせき実行員会</p>	<p>庁舎 6F にて</p>
9月3日(木)	<p>環境フェアせき実行員会</p>	<p>庁舎 6F にて</p>
12日(土)	<p>新館(旧職員住宅)屋根修理</p>	<p>参加者 6 名 トタンで屋根修理</p>



新会館 屋根修理

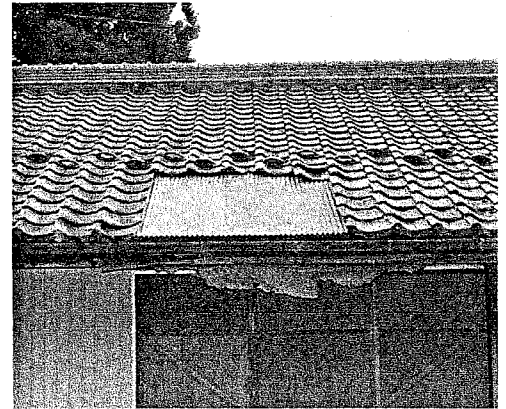

屋根修理状態

10月1日(木)
18日(日)

環境フェアせき実行員会
環境フェアせき 実施

庁舎 6F にて
庁舎広場にて
当 NPO 法人、ホテルの幼虫の飼育器
と「森と海は一つ」の掲示ポスターを展
示



実行委員長の挨拶

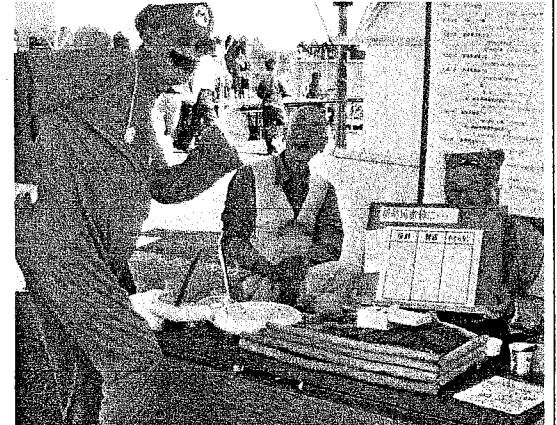

高木、山田俊夫先生の応援

11月
25日(水)

岐阜県清流の国ぎふ地域活動支援
事業助成金申請



28年度 武芸川エコツーリズムとして
申請 中濃綜合庁舎林務課柴田氏へ

12月12日(土)

ホテル会館移転

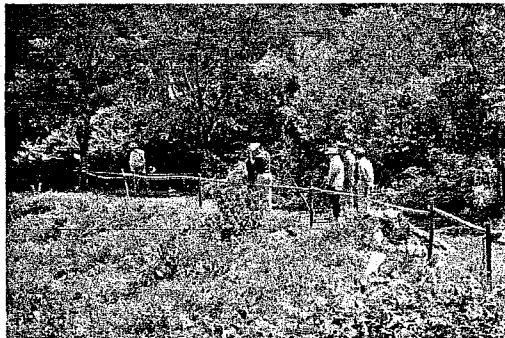

<p>22日(火)</p>	<p>熊森協会定例会に参加 寺尾小 シシ垣研修 現地見学 紙芝居</p> 	<p>富成正行君と、岐阜市喫茶</p> 
<p>1月9日(土)</p>	<p>白寿会主催 お松焼き準備支援</p>	<p>中河原公園にて</p>
<p>2月6日(土)</p>	<p>新会館の改造工事</p> 	<p>参加者 9 名</p> 
<p>3月7日(月) 10日(木)</p>	<p>環境教育受講(環境管理技術センタ ー主催) 寺尾小「山に実の成る木を植える」</p> 	<p>岐阜市みんなの広場にて 3名参加 (武久、秀晴、好郎) 5.6年生児童と原に桜を10本植える</p> 

<p>15日(火)</p>	<p>犬山里山塾 研修に行く</p> 	<p>理事長林進岐大名誉教授の意見を伺う (林氏に会の顧問になって頂ける。)</p>
<p>19日(土)</p>	<p>環境ネットせき、研修旅行 (長良川河口堰見学)</p>	<p>河口堰の環境への影響の研修</p>
<p>31日(木)</p>	<p>ダンボールコンポスト打ち合わせ (関市生ごみ発酵促進剤販売店となる) 翌4月1日付 承認通知書取得</p>	<p>関市生活環境課にて担当者、環境ネット会長平田、NPO 法人楽市楽座理事長高木 が集う。</p>
<p>その他各月</p>	<p>ホタル公園の清掃</p>  <p>ホタル公園草刈</p>	<p>クレソン退治、草刈等必要に応じて実施</p>  <p>ホタル公園 クレソン退治</p>

27年度決算報告書(NPO法人自然、生活共生会)

収入科目	予算額	決算額	
自己資金		92,886	
前期繰越額		44,886	
会費		48,000	16名×3000円
助成金		50,000	
岐阜県環境管理技術センター		50,000	
その他		103,705	
イベント収入等		19,650	4240,10040(車代、等)
親睦会残金		5,400	
利息		0	
寄付金		6,456	足立さん5,000、平田さん1,000
寄付金		72,199	
合計		246,591	

2)支出の部

支出科目	予算額	決算額	
1事業費			
1)ホテル関係	72,607		ホテル祭り(謝礼 広報 焼きそば仕入等) 60754
2)森林関係	0		ホテル仕入等、 7,273 ホテル仕入等、 4,580
3)総合学習支援	0		
4)地域振興	66,864		イベント行事
2、管理費			
1)研修会費	0		
2)通信、運搬費	0		
3)印刷、文具	29,154		印刷、コピー 紙代
4)保険:会費	0		
5)雑費	600		弁当
6)労務費	69,179		事業コンサル委託
7)消耗品	8,187		インク等
8)広報	0		行事費組込み
合計		246,591	

前期繰越金	44,886
当期収入	201,705
当期支出	246,591
次期繰越金	0

監事 以上 間違ありません
 南市武芸川町谷口2309
 井上武久

月日	摘要	品名	入		出		残
			金額		@	金額	
	前期繰越						44,886
	岐阜県環境技術センター		50,000				94,886
4:28	EDON	インク			1,008	1,008	93,878
5:16	EDON	インク			7,179	7,179	86,699
6:05	ホテルの大和	幼虫				4,580	82,119
6:16	ファミリーマート広美	コピー			80	80	82,039
6:16	バロー関店	コピー用紙			1,375	5,940	76,099
6:18	関環境ネット	会費			1,000	1,000	75,099
6:23	サークルK	コピー			500	500	74,599
6:24	バロー	コピー用紙			1,375	1,485	73,114
6:24	足立新聞	チラシ			2.5	4,185	68,929
6:24	子森新聞	チラシ			2.5	3,240	65,689
6:24	深尾新聞	チラシ			2.5	4,590	61,099
6:24	洞戸新聞	チラシ			2.5	3,240	57,859
6:24	イヌイ新聞	チラシ 無償		1600	2.5		57,859
6:25	善光寺癒しの会	印刷				4,000	53,859
6:30	コメリー	蛍光テープ			298	894	52,965
7:00							52,965
7:04	イベント ソバ等	別紙				34,740	18,225
	飲料水	別紙」				27,684	-9,459
	調味料	別紙				4,440	-13,899
	寄付 足立 5000		5000				-8,899
	寄付 平田 1000		1000				-7,899
	募金 456		456				-7,443
	売上		19650				12,207
							12,207
							12,207
	ホテルの大和	幼虫			10	4,580	7,627
	ホテルの大和7/3	幼虫			10	3,240	4,387
	ドラムサークル 松尾	公演謝礼				20,000	-15,613
	ファミリーマート広美	コピー			80	80	-15,693
	バロー関店	コピー用紙			1,375	5,940	-21,633
	関環境ネット	会費			1,000	1,000	-22,633

	サークルK	コピー			500	500	-23,133
	バロー	コピー用紙			1,375	1,485	-24,618
	足立新聞	チラシ		1550	2.7	4,185	-28,803
	子森新聞	チラシ		1200	2.7	3,240	-32,043
	深尾新聞	チラシ		1700	2.7	4,590	-36,633
	洞戸新聞	チラシ		1200	2.7	3,240	-39,873
	イヌイ新聞	チラシ		1600	2.7		-39,873
	高橋新聞	チラシ		1400	2.7	3,780	-43,653
	チラシ合計8650枚19035円						-43,653
	善光寺癒しの会	印刷				4,000	-47,653
	コメリー	蛍光テープ			298	894	-48,547
							-48,547
11月8日	大和の国 かわぐち	ホタルの幼虫		15	350	6,330	-54,877
11月13日	バロー	幼虫飼育部品				943	-55,820
3月7日	水環境ネットワーク	弁当代				600	-56,420
	宴会残金		5400				-51,020
3月10日	会費集金 16人×3000	27年度	48000				-3,020
	舟戸商店 コップ お茶	その他			3,197		-3,020
			129,506			177,412	

27年度 音楽&ホテル観賞会 収支決算報告

決 算		
収 入		26,106
支 出		
祭り関係		52,934
やきそば関係	30,647	
飲料水	28,796	
調味料等	4,446	
トンチャン	3,000	66,889
収支計		-93,717

収入明細

募金	6,456	平田 1000.- 足立 5000.-
売上	19,650	
計	26,106	

支払い明細

公演謝礼			20,000
コピー		80	80
コピー用紙	1,375		5,940
会費	1,000		1,000
コピー	500		500
コピー用紙	1,375		1,485
チラシ	1550	2.7	4,185
チラシ	1200	2.7	3,240
チラシ	1700	2.7	4,590
チラシ	1200	2.7	3,240
チラシ	1600	2.7	
チラシ	1400	2.7	3,780
印刷			4,000
蛍光テープ	298		894
			52,934

支払い明細

オオクワ	30	429	12870
ツチモト	300		
ツチモト	300		
ツチモト	100	その他あ	1798
			14668
オオクワ	4	278	1112
ビック	300	37	11060
ビック	2	2552	5104
井上商店	3	3840	11520
			28796
まるせ	3	590	1770
まるせ	1	216	216
まるせ	5	125	625
まるせ	1	405	405
まるせ	2	480	960
まるせ	1	470	470
			4446
島や	3	1000	3000

平成 28 年度計画

実施日	項 目	メ モ
4月 3日(日) 9日(土) 11日(月) 12日(火) 13日(水)	登山道手入れ 登山大会 寺小登山案内 環境ネットせき 役員会 県助成金ヒヤリング	9日の登山大会に向けて 村瀬、古田、井上が引率 西垣、井上出向く
5月 5日(木) 14日(土) 15日(日) 26日(木)	ホタル公園草刈 武芸小遺跡めぐり遠足 熊森協会 間伐体験 関ホタルの楽校 実行員会	
6月	ホタル公園小川の改修作業 関ホタルの楽校 山道草刈	県助成金
7月 9日(土) 17日(日)	音楽&ホタル祭り 熊森協会 間伐体験 ホタル公園整備	
8月	ホタル公園整備 第二登山道調査	
9月	ホタル公園整備	
10月	ホタル公園整備 関環境フェアー 寺尾小祭り	
11月	ホタル公園整備 桜剪定講習会 桜調査	(県助成事業) (県助成事業)
12月	ホタル公園整備 山林整備 寺小「森と海は一つ」出前講座	(県助成事業)
1月	ホタル公園整備	
2月	ホタル公園整備	
3月	ホタル公園整備 寺小 山に実の成る木を植える	

平成27年度特定非営利活動に係る会計財産目録

平成28年3月31日現在

特定非営利活動法人 自然、生活共生会

資 産 の 部		金 額	摘 要
流動資産	預 金	0	
	有価証券		
	未 収 金	72,129	
	立 替 金		
	仮 払 金		
	貸 付 金		
	流動資産計	72,129	
固定資産	建 物		
	土 地		
	構築物	101,150	別紙台帳
	特定預金		
	器具備品運搬具		
	固定資産計	101,150	
資 産 合 計		173,279	/
負 債 の 部		金 額	摘 要
流動負債	短期運営資金借入金		
	未 払 金	72,129	
	預 り 金		
	前 受 金		
	流動負債計	72,129	
固定負債	長期設備資金借入金		
	各種引当金		
	固定負債計	0	
負 債 合 計		72,129	/
差 引 純 資 産		101,150	/

平成27年度特定非営利活動に係る事業会計貸借対照表

平成28年3月31日現在

特定非営利活動法人の名称 自然、生活共生会

		資産の部			負債の部		
		当年度末	前年度末	増減	当年度末	前年度末	増減
流動資産							
	現金預金	72,199	44,886	27,313	流動負債	72,199	72,199
	有価証券	0	44,886	-44,886	未払金	72,199	72,199
	未収金				預り金	0	0
	立替金	72,199		72,199	仮受金	0	0
	仮払金				短期借入金	0	0
	短期貸付金						
固定資産		101,150	124,950	-23,800	固定負債	0	0
基本財産		0	0	0	長期資金借入金		0
	建物						
	土地						
	特定預金				負債の部合計	72,199	72,199
その他の固定資産		101,150	124,950	-23,800	純資産の部		
建物					基本金	0	0
	構築物	101,150	124,950	-23,800	基本金		
	車両運搬具				積立金	101,150	124,950
	器具・備品				補助等特別積立	101,150	124,950
	特定積立預金				次期繰越活動収支差額	0	44,886
					次期繰越収支差額	0	44,886
					うち当期収支差額	0	24,272
					純資産の部合計	101,150	169,836
資産の部合計		173,349	169,836	3,513	負債及び純資産の部合計	173,349	3,513

貯存日録は
17,32,44

注記：原価償却累計額 255,850円

附帯日録は
72,129

固定資産管理台帳

自 平成27年 4月 1日
自 平成28年 3月31日

NPO法人 自然・生活共生会

資産の種類及び名称	取得年月日	数量	償却	耐用	償却	取得価額	期首帳簿価格		当期減価償却額	減価償却額		期末帳簿価額	摘要		
							うち補助金額	うち補助金額		うち補助金額	うち補助金額		うち補助金額	うち補助金額	
その他の固定資産															
構築物	H17.7.1	1	定額	17		12,357,000	0	357,000	23,800	0	255,850	101,150	0	養殖プール	
計						357,000	0	357,000	23,800	0	255,850	101,150	0		

活動計算書
平成 27年度決算報告書(NPO法人自然、生活共生会)

収入科目	予算額	決算額	
自己資金		92,886	
前期繰越額		44,886	
会費		48,000	16名×3000円
助成金		50,000	
岐阜県環境管理技術センター		50,000	
その他		103,705	
イベント収入等		19,650	4240,10040(車代、等)
親睦会残金		5,400	
利息		0	
寄付金		6,456	足立さん5,000、平田さん1,000
寄付金		72,199	
合計		246,591 /	

2) 支出の部

支出科目	予算額	決算額	
1事業費			
1) ホタル関係		72,607	ホタル祭り(謝礼 広報 焼きそば仕入等) 60754
2) 森林関係		0	ホタル仕入等、 7,273 ホタル仕入等、 4,580
3) 総合学習支援		0	
4) 地域振興		66,864	イベント行事
2、管理費			
1) 研修会費		0	
2) 通信、運搬費		0	
3) 印刷、文具		29,154	印刷、コピー 紙代
4) 保険:会費		0	
5) 雑費		600	弁当
6) 労務費		69,179	事業コンサル委託
7) 消耗品		8,187	インク等
8) 広報		0	行事費組込み
合計		246,591 /	

前期繰越金	44,886
当期収入	201,705
当期支出	246,591
次期繰越金	0

監 事