

市長からの

たより

vol.3

毎月第3日曜日は読書の日

今年3月に、楽天株式会社から電子書籍リーダー1250台を贈呈いただきました。うち1150台は関商工高の全生徒と全教員分であり、100台は市立図書館で市民の皆さんに貸し出します。

小中学校において「朝読書の推進」に取り組んでいます。数学や英語も含めた学力の基礎は文章を読み解く国語力であり、その力は読書をしないと身につかないと私は考えています。関商工高でも、電子書籍での朝読書活動がスタートしました。

私自身も3年前から、子どもが通っている小学校で、月に一度の朝の「読み聞かせボランティア」をしています。関市で学んでいる子どもたちには、少しでも本に親しむ機会を作っていきたいと思っています。

また、生涯学習として考えると、読書

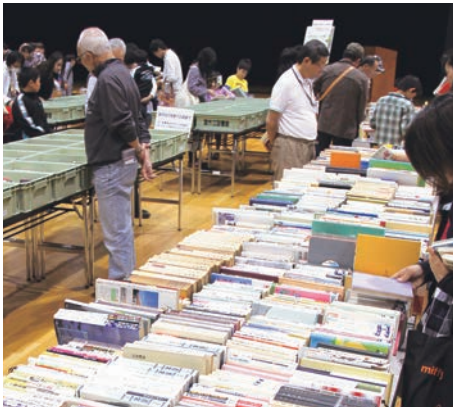

関市立図書館・古本まつり(年2回)

は年齢も関係なく、いつでも、どこでも、いつまでも学ぶことができます。今でも多くの方に図書館を利用いただいています。電子書籍の導入で、さらにいきいきと学んでいただくきっかけになればと思います。また、本年度から、「読書推進計画」を策定して、子どもからお年寄りまで、関市全体で読書の推進を図っていきます。その取り組みの一環として、「毎月第3日曜日は読書の日」として、図書館では読書イベントなどを行って啓発していきます。ぜひ、毎月第3日曜日には、お子さんへの絵本の読み聞かせなど、家族全員で読書をする日にしましょう。

4月16日～5月15日にあった
市内の話題を中心にご紹介します。

あんなこと、 こんなこと



関市イメージキャラクター
「関*はもみん」



伝統文化の重みを体験

平成25年度から始まった「学校教育夢プラン」のひとつ、「関ふるさと学習」事業では、小中学生が関市の伝統文化に親しみ、郷土に誇りをもってもらうことを目的に、従来の小瀬鶴飼観覧に加えて、日本刀鍛錬も見学します。5月14日は、洞戸小学校6年生17人が関鍛冶伝承館を訪れ、刀匠による鍛錬実演を見学した後、実際に自分の手で大鎚を握り、熱した玉鋼をたたきました。児童たちは鍛錬場の暑さと大鎚の重さに驚きながら、関市の誇る伝統文化を体験しました。



ものづくりでGWを満喫

わかくさ・プラザで5月5日、恒例のイベント「ゴールデンウィークスペシャル2013」が開催され、さわやかな五月晴れの下、多くの家族連れでにぎわいました。会場には40ほどの体験型コーナーが設けられ、木製しおりやツイストパンなど、子どもたちがものづくりに取り組む熱心な姿が見られました。また科学実験ショーやキッズダンスも披露され、観客からは大きな歓声が上がりました。

関市版じゃらんが完成

関市の見どころやご当地グルメ、おみやげ情報などを紹介する、新たなガイドブックが完成しました。今回は編集からロゴの利用まで、旅行専門雑誌「じゃらん」が協力。表紙を見て観光客が思わず手に取りたくなるような、魅力的な内容となりました。「せきじゃらん」は、市内の観光施設や公共施設などに設置され、無料で広く配布しています。



民話の浪漫に触れながら

武儀地域に伝わる民話ゆかりの地を巡る「武儀のむかし話伝説ロマン・ウォーキング大会」が、5月11日に開催されました。この日、70人ほどの参加者は、道の駅平成を発着点に、轡野地区にある乳岩神社などを巡る10キロのコースを散策しました。コース途中では、昔話の読み聞かせポイントが設けられ、参加者は古に思いを馳せながら耳を傾けていました。



なんじゃもんじゃの木の下で

旭ヶ丘中学校で、校庭に植えられたヒトツバタゴ（通称なんじゃもんじゃ）が5月上旬に満開を迎え、生徒や近くを通る人々の目を楽しませました。この「なんじゃもんじゃ」は同校のシンボリック的存在となっており、生徒会の歌にも歌われるなど、生徒らに親しまれています。高さ10メートルほどの木を無数の小さな白い花が覆い、全体的に雪が積もったように見える姿は圧巻です。



伝統と幻想の小瀬鶺鴒開幕

5月11日、夏の風物詩「小瀬鶺鴒」が開幕しました。当日はあいにくの雨模様でしたが、神事も終わり乗船する頃には、きれいな夕焼け空が眺められるほどに天気も回復。闇の中に浮かぶかがり火の下、鶺鴒の掛け声とともに鶺鴒が鮎を捕る様子は、実に幻想的です。小瀬鶺鴒の観覧申し込みは、電話での問い合わせのほか、インターネットでも予約可能です。



お知らせ

催し
講座
募集
相談
案内

催し
もよおし

第5回せき・ホタルの 楽校(がっこう)

- 日時 6月8日(土) 午後6時～
- 場所 安桜小学校・関川周辺(安桜小学校体育館へ集合)
- 内容 ホタル生息見学と講演会
- 対象 どなたでも参加できます(午後6時までには安桜小学校体育館へ集合)
- 参加費 無料
- 照会先 文化課(☎24-6455)

市民健康ウォーキング夏季

- 日時 6月9日(日)▽午前8時～8時30分受付(当日受付)▽午前9時出発▽正午ごろ解散
- 集合場所 小金田中学校駐車場
- コース 小金田中学校(発着点)～百年公園(菖蒲まつり)開催中(全行程約7.5キロ)
- 参加費 無料
- 持ち物 飲み物、タオル、雨具など
- 照会先 スポーツ推進課(☎23-7766)

※雨天中止(テレホンサービス☎23-7752)

第12回ほらど健康 ウォーキング大会

- 日時 6月9日(日)▽午前8時30分～9時10分出発
- ※小雨決行、雨天の場合は16日(日)
- 集合場所 洞戸生涯学習センター
- コース ①菅谷九頭師コース(約11.5km)②金比羅コース(約5.5km)
- 参加費 無料(参加賞あり)
- 持ち物 飲み物、タオル、雨具など
- 照会先 ほらど健康ウォーキング実行委員会(洞戸生涯学習センター内☎0581-58-2115)

ご当地グルメ大会

- 東日本大震災復興支援事業「関の刃物とまちおこし」日本「ど真ん中」関ご当地グルメ大会「2013」を関商工会議所中心商店街活性化対策委員会主催で開催します。
- 日時 6月30日(日) 午前10時～午後4時 ※雨天決行
 - 場所 本町1-2丁目
 - 内容 市内・県内のご当地グルメの販売・飲食、その他鼓笛などのイ

- 照会先 関商工会議所(☎22-2266)

第5回市長杯争奪 市民ゴルフ大会

- 日時 6月14日(金) 午前8時30分開始(開始時刻の30分前までに集合)※雨天決行
 - 場所 シーダーヒルズカントリークラブ(西神野)
 - 定員 20組80人(申し込み順)
 - 参加資格 市内在住の方
 - 参加費 △一般1万1000円
▽メンバー会員18500円
 - ※プレー代、パーティー代、食事代、賞品代含む。
 - ※キャデイ付きは3150円増額(10組まで)
 - 申込方法 専用申込書に記入し、シーダーヒルズカントリークラブ(☎29-0380 FAX29-0915)へ提出。
 - ※申込書は、市内ゴルフ練習場にあります。
 - 申込期限 6月6日(木)まで
 - ※受付時間は午前8時30分～午後5時
 - 照会先 関市ゴルフ協会・鶴飼道(☎090-2687-0593)、(一財)関市体育協会(☎23-8511)
- ※詳細は参加者に後日通知します。

議会からの お知らせ

平成25年市議会第1回臨時会を、5月8日に開催し、議会の新しい組織構成が決まりました。

〈議長〉 太田 博 勝
(広見・市議3期)



〈副議長〉 三輪 正 善
(山田・市議3期)



〈監査委員〉 幅 永 典
(桜台・市議2期)

委員会構成など詳しくは、ホームページおよび次回の議会たよりでお伝えします。

次の定例会は6月3日(月)の開会の予定です。

■照会先 議会事務局(☎23-9068)

せき・まちかど工房ギャラリー

午前10時～午後6時

**第12回関中印社
選抜書作展**

6月4日(火)～6月9日(日)

幸墨画展

6月11日(火)～6月16日(日)

**高林八恵子
水彩スケッチ展**

6月18日(火)～6月23日(日)

岩田十士写真展

6月25日(火)～6月30日(日)

■照会先 せき・まちかど工房を支援する会
(本町商店街事務局内 ☎24-8212)

エントランスホール作品展

◆場所 わかくさ・プラザ「学習情報館1階・エントランスホール」

水道週間

6月1日(土)～6月7日(金)

夏の山野草展

6月8日(土)～6月19日(水)

◆場所 小壁面

**平成25年度関市健診
がスタートします**

6月11日(火)～6月18日(火)

食育の日

6月19日(水)～6月26日(水)

◆休館日 月曜日(休日を除く)

■照会先 生涯学習課 ☎23-7777

地域活動支援センター かざぐるまコーラスコンサート

コーラスグループ「ナ歌喜(なかよし)」「コーラスとみか」によるコンサート「聴いて：歌って：みんなのうたごえ広場！」を開催します。

■日時 6月8日(土) 午後2時～3時(午後1時30分開場)

■場所 かざぐるまサポートセンター

■照会先 かざぐるまサポートセンター
—(☎21-5566) または福祉政策課(☎23-9031 FAX23-7748)

市民活動センター プチイベント

【製本屋さんに教わる 豆本教室】

製本の基本を教わりながら、手のひらに収まるオリジナル豆本を作りましょう。

■日時 6月16日(日) 午前10時30分～11時45分

■対象 小学3年生以上

■定員 15人(申し込み順)

■参加費 1冊製本につき100円

■講師 上田清四さん

■持ち物 表紙や葉にしたい紙や糸があればご持参ください。

■申込先 市民活動センター(☎24-7772 FAX24-7660)

なるほど！ 健康講演会

長い人生、自分らしく元気に楽しく暮らしたいものです。毎日の生活を振り返り、いつまでも心豊かに過ごす秘訣を学びます。

■日時 7月4日(木) 午後1時30分～3時(申し込みが必要)

■場所 洞戸保健センター

■テーマ 「豊かな人生の五原則」心豊かに過ごすために」

■講師 小嶋基次さん(東海学院大学講師)

■申込先 洞戸保健センター(☎0581-582204 FAX0581-582202)

長良川鉄道だより イベント列車情報

【高原のゆり園空中散歩】

■開催日 7月21日(日)・25日(木)・28日(日)・31日(水)、8月4日(日)・6日(火)

■募集人数 各日24人(最少催行人数20人)

■参加費 大人4000円、小人1500円

■行程 関(9:20)↓北濃(10:51)：バス：ダイナランドゆり園(全花数360万輪！夏の花々を眼下に眺めながらの「フラワーリフト」、食事)(11:30～14:30)：バス：北濃(15:15)↑関(17:03)

■その他

※参加費は往復運賃と入園料、食事代(大人のみ)、リフト代1回分を含む。

※往復の列車は貸切列車。列車内での飲食は自由。

■申込先 長良川鉄道株式会社(☎23-3921)

カラーリング

日本平成村カッパ

■日時 7月7日(日) ▽受付11午前9時 ▽開会式11午前9時30分

▽競技開始11午前9時50分

■場所 武儀生涯学習センター・アリナ

■参加資格 小学生以上の方(1チーム3人で申し込み)

※小学3年生以下のチームには、保護者1人を含めること。

■定員 36チーム(申し込み順)

■参加費 1チーム900円(当日受付でお支払いください)

■持ち物 室内シューズ

■申込先 申込用紙に必要事項を記入のうえ、6月21日(金)までに武儀地域教育事務所(武儀生涯学習センター内☎49-3735)へ郵送

またはファクス(申込用紙はスポーツ推進課、各地域教育事務所にあります)

■照会先 武儀事務所(☎49-2121)

第32回チツクチツクコンサート 〜ひな鳥たちの演奏会〜

■日時 6月22日(土) 午後2時開場、午後2時30分開演

■場所 関市文化会館・大ホール

■内容 ▽第一部Ⅱオリジナルステージ
▽第二部Ⅱマーチング&バトンステージ

■入場料 500円

■照会先 関工商高等学校吹奏楽部

顧問・酒井(☎22-4221)



女と男 さんかくセミナー 親子でわくわくクッキング!

上之保地域の特産品を使った郷土料理を一緒に作りませんか。

■日時 6月29日(土) 午前10時〜午後2時 ※午前8時50分・市役所集合(無料バス)

■場所 上之保生涯学習センター

■対象 市内在住の小学生と保護者

■定員 8組(申し込み順)

■メニュー 手打ちうどん、朴葉(すし、ゆずゼリ)

■参加費 1組1000円

■持ち物 ふきん2枚、お茶、エプロン、三角巾、マスク、持ち帰り用袋

■申込先 6月3日(月) から市民協働課(☎23-6831)

ヘルスアップ運動教室 (第2回)

誰でもできる簡単な運動で、効果的に内臓脂肪を落としましょう。

■日程 7月18日〜9月5日の毎週木曜日 午前9時30分〜11時30分(全8回)

■場所 わかくさ・プラザ「総合福祉会館2階・リハビリ室」

■内容 専門指導員による有酸素運動、ストレッチ、筋力トレーニングなど

■対象 市内在住の30〜69歳の方

■定員 30人(原則8回とも参加できる方。定員を超えた場合は抽選。以前参加したことがある方はご遠慮いただく場合があります)

■持ち物 運動シューズ(室内用)、汗ふきタオル、飲み物、運動のできる服装、筆記用具

■その他 毎回、運動前に血圧測定と体調チェックを行います。その結果で、運動の実技を見合わせていただく場合があります。

■申込先 6月13日(木) までに関市保健センター(☎24-0111)

■ボラ・アド市民講座
【とんぼ玉作り教室】

オリジナルのネックレスやストラップを作りませんか。

■日時 6月8日(土) (子ども・女性対象)・22日(土) (男性対象)

午前9時30分〜正午

■場所 わかくさ・プラザ「学習情報館2階・創作実習室」

■講師 金森美里さん

■定員 各10人(申し込み順)

■参加費 1000円

■申込先 関市生涯学習ボランティア・アドバイザーの会・篠原(☎24-2322)

【伝承塾】
からくり玩具や凧などの作り方を子どもに教える指導者向けの講座です。

■日時 7月2日・23日、8月6日・20日・27日、9月3日(火) 午後7時〜9時(全6回)

■場所 わかくさ・プラザ「学習情報館2階・創作実習室」

■定員 20人

■材料費 1000円

■講師 横山兼勇さんほか

■申込先 6月20日(木) までに、はがきで早川貞子(肥田瀬3246)がきで早川貞子(肥田瀬3246)

■照会先 生涯学習課(☎23-7777)

武芸川健康プール
第2期中水中運動教室
開催期間 7月2日(火)〜9月28日(土)

■申込方法 6月1日(土) 午前10時30分から先着順で受付 ※電話申込不可

■対象 18歳以上(高校生不可)

■内容と参加費 ▽シエイプアップクアビクス、インチャク教室Ⅱ3000円 ▽らくらく超音波流水、流水ウォーキング、ウォーキングピクス、はじめてスイム、チャレンジスイムなどⅡ2000円

※いずれも施設利用料が別途必要。施設利用料は1回につき ▽一般(65歳未満)Ⅱ400円 ▽身体障がい者、65歳以上Ⅱ100円

■照会先 武芸川健康プール(☎45-0133)

※教室の詳細は、武芸川健康プール指定管理者ハマダスポーツ企画(株)ホームページをご覧ください。(www.hamada-sports.com)

関市文化会館・アフタヌーンコンサート

お昼前のミニコンサートを開催しています。7〜9月の予定は次のとおりです。お気軽にお越しください。(入場無料)

| | | | |
|----|------------------|-----|-------------------|
| 日時 | 7月6日(土) | 日時 | 9月7日(土) |
| 内容 | ソプラノ独唱・ピアノ独奏 | 内容 | 琴&ピアノ&アコースティックギター |
| 出演 | 山田雅美さん・須田恵理子さん | 出演 | 瑠の珠手箱の皆さん |
| 日時 | 8月3日(土) | 時間 | いずれも午前11時〜11時30分 |
| 内容 | ミュージックベル演奏 | 照会先 | 文化課 ☎24-6455 |
| 出演 | Bell on pocoの皆さん | | |

わかかさ・プラザ 「総合体育館」

メインアリーナの一般開放

6月6日(木)・20日(木)午後7時～9時
※登録料が必要

#7アリーナ「チャレンジ!! ギャススポーツゲーム」

6月15日(土)午後1時30分～4時
※参加無料

■照会先 スポーツ推進課 ☎23-7766

トレーニング機器取扱説明会

日時 6月23日(日)午前10時～11時の部
午前11時～正午の部
場所 わかかさ・プラザ「総合体育館・トレーニングルーム」
対象 15歳以上(中学生を除く)
定員 各部100人(申し込み順)
持ち物 運動ができる服装、屋内用シューズ
申込先 6月1日(土)～20日(木)の
午前8時30分～午後5時に
わかかさ・プラザ「総合体育館」(☎23-8822)

バドミントン教室

■日時 6月13日～8月15日の毎週木
曜日 午後7時30分～午後9時
■場所 緑ヶ丘中学校・体育館
■対象 中学生以上
■定員 20人(申し込み順)
■参加費 1000円(初日に支払い)
■持ち物 ラケット、体育館シューズ
■申込先 6月11日(火)までに関市
体育協会(スポーツ推進課☎23-
7766 FAX23-7765)

わな猟免許取得講習会

■日時 6月30日(日)午前10時30分
～午後3時30分
■場所 わかかさ・プラザ「学習情報
館・多目的ホール」
■定員 100人(申し込み順)
■参加費 無料(テキスト付)
■申込先 6月11日(火)～21日(金)
にNOSA「中濃地域」(☎22-1
008) ※土日を除く、午前8時
30分～午後5時15分

ヘルシー栄養教室

■日時 7月10日(水)午前10時～午
後1時
■場所 関市保健センター
■対象 市内在住の74歳以下の方
■テーマ 調理の工夫で暑い夏をのり
きる!(お話と調理実習)
■定員 30人(申し込み順)
■参加費 300円

持ち物

エプロン、三角巾(バンダ
ナなど)、筆記用具
■申込・照会先 7月5日(金)まで
に関市保健センター(☎24-001
11 FAX23-6757)



関市総合計画審議会委員

市では、関市第4次総合計画後期基
本計画およびまちづくりについて、幅
広い意見や提言を行っていただく委員
を募集します。

■募集人数 若干名
■任期 平成25年7月1日(月)から
2年間
■応募方法 所定の用紙に記入し、6
月14日(金)までに企画政策課あ
てに提出。(郵送可)
■照会先 企画政策課(☎23-701
4 FAX23-7744)

段ボールコンポストモニター

環境ネットせきでは、家庭から出る
生ごみの減量大作戦で、段ボールコン
ポストモニターを募集します。モニ
ターになっていたいた方には、無料
でコンポストを差し上げます。
■募集人数 30人(申し込み順)
■対象 市内在住の方
■材料費 無料(環境ネットで負担)
■申込・照会先 6月15日(土)まで

に環境ネットせき・広瀬(☎08
0-5120-2103) または
福田(☎29-0057)

留守家庭児童教室指導員

「関市留守家庭児童教室」の夏休み
期間(7月19日～9月2日)の臨時指
導員を募集します。
■募集人数 数名
■勤務時間 午前8時～午後6時のう
ち3～5時間
■勤務場所 各小学校区の留守家庭児
童教室

■資格等 保育士・教員資格
※資格がなくても子育てを経験された
方若しくは保育士・教員資格を取得
のため勉強している学生なども可
■その他 賃金・勤務内容など詳しく
は当課までお問い合わせください。
■申込・照会先 6月21日(金)まで
に子ども家庭課(☎23-7733)
※申込用紙は当課にあります。

6・7月の 市役所休日窓口開設

6月2日(日)
7月14日(日)
午前9時～正午

市民課・国保年金課
生活環境課
に係る手続き

■照会先
市民課 ☎23-7700



多重債務無料相談会

返しきれない借金の支払いに困っている、利息を払い過ぎていくかもしれないという方はご相談ください。

■日時 6月8日(土) 午後1時～4時

■場所 県民生活相談センター(ふれあい福寿会館1棟5階)

■相談方法 ①面接相談(要予約・前日受付締め切り) ②電話相談(右記の日に電話)

■申込・照会先 県民生活相談センター (☎058-277-1003)

教育相談

心身の発達や就学について心配な、小中学校児童生徒および新就学児童の保護者の方の相談に応じます。

■相談日・場所

▽洞戸生涯学習センター

6月13日(木)、8月1日(木)

▽板取事務所

7月10日(水)、8月29日(木)

▽武芸川事務所

6月5日(水)、6月26日(水)、7月24日(水)、8月21日(水)

▽武儀生涯学習センター

6月19日(水)、8月7日(水)

▽上之保生涯学習センター

7月17日(水)

※まなびセンター(わかかさ・プラザ内 ☎23-7760)では、常時相談を受け付けています。

■相談時間 午前10時～午後3時30分 ※1人1時間程度

■相談者 関市特別支援教育指導員

■申込・照会先 学校教育課(☎23-7719 ㊚23-7747)

全国一斉 子どもの人権110番

いじめ・体罰・虐待など、誰にも打ち明けることのできない悩みを抱えている方の相談に電話で応じます。

■期間 6月24日(月)～30日(日)

■受付時間 ㊚月～金曜日 午前8時30分～午後7時 ㊚土・日曜日 午前10時～午後5時

※この期間以外も、平日午前8時30分～午後5時15分に相談に応じています。

■電話番号 子どもの人権110番 (フリーダイヤル 0120-0007-110)

■相談担当者 子ども人権委員会委員

■照会先 福祉政策課(☎23-9349 ㊚23-7748)



三日里親

県内の児童養護施設で生活している

子どもたちの中で、夏期の帰省時に帰る家庭のない子や家庭の事情で帰省できない子を3日間預かっていただき、子どもたちが温かい家庭の雰囲気を経験できるように、岐阜県が岐阜県里親連合会の協力を得て行う事業です。

■里親の期間 8月3日(土)～5日(月)の3日間

■申込方法 「三日里親申込用紙」に必要事項を記入して子ども家庭課へ提出してください。

■申込期間 6月3日(月)～21日(金)

■申込・照会先 子ども家庭課(☎23-7733 ㊚23-7748)

※申込用紙は当課にあります。

※委託の決定した里親の方には7月12日(金)までに「子ども委託通知書」を発送します。

平成26年度教科書展示会

■日時 6月14日(金)～27日(木)

午前9時～午後5時 ※月曜日は休み

■場所 わかかさ・プラザ「学習情報館3階・まなびセンター」

■内容 小中学校および高等学校の文部科学省著作教科書を展示

■照会先 まなびセンター(☎23-7760)

| | |
|------------------------------|------------------------------|
| <p>広告</p> <p>有料広告</p> | <p>広告</p> <p>有料広告</p> |
|------------------------------|------------------------------|

「8020」表彰

80歳以上で、自分の歯が20本以上ある方を表彰します。

該当する方は、市内の歯科医院で健診（無料）を受けてください。

対象 昭和8年4月1日以前に生まれた方で、自分の歯が20本以上ある方（一度も表彰を受けていない方）

健診期間 6月3日（月）～9月7日（土）※予約が必要です。

持ち物 年齢と市民であることが確認できるもの（保険証・免許証など）

表彰式 11月10日（日）
※賞状と記念品をお渡しします。

照会先 関市保健センター（☎24-0111 FAX23-6757）

雨水貯留施設整備助成制度

雨水貯留施設は、宅地に降る雨をタンクなどに溜めて、ゲリラ豪雨などの大雨が短時間に流れ出ることによる浸水被害などを軽減します。また、溜めた水を庭木への散水や洗車などに使うことで水道水の使用量を節約したり、不用となり本来廃棄される浄化槽を再利用することでごみの発生を少なくでき、環境保全に役立ちます。さらには、突然の災害などの非常時に防火・生活用水として活用することもできます。

この制度を利用するには、施設の設置または購入前に申請が必要です。

対象 市内に建築物を所有および占

有（所有者の同意を得た方に限る）している個人、または事業所を有する法人で貯留施設を設置する方

補助施設 不用となった既設浄化槽を転用、または新たに設置する市販の雨水貯留施設

補助金額
▽不用浄化槽転用⇨転用工事などに要した経費の2分の1以内（限度額6万円）

▽市販雨水貯留槽⇨材料費、工事費、諸経費で、1基の容量が100ℓ以上200ℓ未満は2万円、200ℓ以上は2万5000円をそれぞれ限度とする経費の2分の1以内の額（ただし、自己による設置手間の工事費、諸経費を除く）

申請・照会先 土木課（☎23-7336 FAX23-7746）

児童手当現況届の提出を

児童手当は、中学校卒業までの児童を養育している方に支給される手当です。家庭状況と所得の確認のため、受給者へ現況届を6月上旬に送付しますので、期限までに必ず提出してください。提出がないと6月分以降の手当が受けられなくなります。

提出期限 6月28日（金）

提出先 子ども家庭課または西部支所、各地域事務所

臨時受付窓口 通常時間の受け付けのほか、臨時・延長窓口を開設し

ます。

▽延長窓口⇨6月20日（木）・21日（金）午後6時～9時（子ども家庭課窓口）

▽臨時窓口⇨6月23日（日）午前9時～午後5時（市役所1階・市民ホール）

照会先 子ども家庭課（☎23-8965 FAX23-7748）

軽度・中等度難聴児補聴器購入助成

身体障がい者手帳の交付対象とならない軽度・中等度難聴児支援のため、補聴器購入費などの一部を助成します。

対象 次の要件をすべて満たしていること

▽市内在住で18歳未満

▽両耳の聴力レベルが、原則として30デシベル以上70デシベル未満で、身体障がい者手帳の交付対象とならないこと

▽補聴器の装用が必要であるとの医師の判断を受けていること

▽市民税の所得割額が46万円以上の方が世帯内にいないこと

助成金額 基準価格の範囲内で、購入価格の3分の2の額

申請に必要なもの 申請書、医師の意見書、補聴器販売業者が作成した見積書

※購入前に申請が必要です。用紙は当課にあります。

照会先 福祉政策課（☎23-9031 FAX23-7748）

広告

有料広告

広告

有料広告

中池市民プールオープン

■期間 6月29日(土)～9月1日(日)

(月曜日および祝日の翌日は休み)

※7月15日(月・祝)は営業。8月4日(日)は大会で貸切利用のため一般の利用不可。

■利用時間 午前9時～午後4時

■使用料 ▼中学生以下 無料 ▼高校生以上 310円 ▼関市消防団員 100円 (サポートカードの提示が必要)

■利用条件 次に該当する方は保護者同伴とします。

▼小学3年生以下

▼5メートル以上泳げる許可証(各学校で発行するもの)を持っていない小学4～6年生および中学生

※おむつが必要な方は入れません。水遊び用おむつも不可。

■照会先 中池公園事務所 (☎24-0214)

行政相談委員に総務大臣感謝状

国の行政機関や特殊法人の仕事などについて、皆さんからの苦情や要望を聞いて、解決の促進を図る行政相談委員として尽力された中島綾子さん(関地域)と東海宗活さん(武芸川地域)が退任し、永年の功績に対して、総務大臣から感謝状が贈呈されました。

行政相談は、毎月第1木曜日(原則)の午後1～3時に総合福祉会館で開催しています。各地域事務所でも行って

いますので、ご利用ください。(日時、場所は広報紙をご覧ください)

【平成25年度からの行政相談委員】

▼関地域 長尾始・後藤明美 ▼洞戸地域 林金吾 ▼板取地域 長屋正幸 ▼武芸川地域 田内重明 ▼武儀地域 橋本裕臣 ▼上之保地域 土屋洋
※敬称略

農業用水路をきれいに

農業用水路にごみなどの不法投棄が見受けられます。草刈り後の草やナイロン袋、空き缶、家庭から出る大きささまざまなごみが詰まり、苦情が多く発生しています。

地域や用水路を利用されている皆さんが清掃をしています。この状態が続くと用水路が使えなくなってしまう。用水路は、大切な財産です。ごみの投げ捨てはやめ、きれいにしましょう。

■照会先 農務課農業土木係 (☎23-6763 内線23-7741)



関市の人口 (5月1日現在)

92,476人 (+157人)

男 45,098人 (+161人)

女 47,378人 (-4人)

世帯数 34,168世帯 (+223世帯)

※()は前月比



100歳の誕生日 おめでとうございます

4月で100歳の誕生日を迎えられた上村スエさん(下有知)に、尾関市長からお祝い金が贈呈されました。上村さんは、しっかり者で、常に身だしなみに気を使っているおばあちゃんです。好き嫌がなく何でも食べることが長生きの秘訣だそうです。家族や親戚の方に囲まれて、明るい笑顔を見せていました。いつまでもお元気で。



照会先 高齢福祉課 ☎23-7730

上村スエさん

広告

有料広告

広告

有料広告

守って！電波のルール

6月1日～10日は、電波利用環境保護周知啓発強化期間です。電波の利用にはルールを守りましょう。

▽コードレス電話や特定小電力トランシーバーなどの無線機器を購入する時は、必ず「技適マーク」がついているか確認してください。

▽外国規格のトランシーバーは、防災行政無線やテレビ放送などに妨害を与える恐れがあり、国内では使用できません。

■照会先 総務省東海総合通信局

▽不法無線局の相談 (☎052-971-9107) ▽テレビ・ラジオの受信相談 (☎052-971-9648) ホームページ www.sounu.go.jp/soutsu/tokai/



技適マーク

会社を退職された方へ 国民年金の手続きは お済みですか？

【国民年金の届出が必要です】

20歳以上60歳未満の方は、国民年金への加入が法律で義務付けられています。会社を退職されたときは、厚生年金（または共済年金）から国民年金への変更の届出が必要です。
※会社を退職された方に扶養されている

る配偶者の方も、国民年金への変更の届出が必要です。

▽手続きについて

国保年金課年金係窓口で手続きしてください。

▽手続きに必要なもの

年金手帳、印鑑、退職日の確認できる書類

▽保険料額

国民年金の保険料（定額）は、月額1万5040円（平成25年度）です。

※退職と同時に会社員（または公務員）の配偶者に扶養される場合は、配偶者の勤務している会社（または共済組合）への届出が必要です。

■照会先 美濃加茂年金事務所 (☎0574-25-8181)、国保年金課年金係 (☎23-6724)

5月の平均小売価格

| 品目 | 単位 | 価格 | 先月比 |
|---------|--------------------------|--------|------|
| キャベツ | 1玉 | 181円 | 23円 |
| 大根 | 1本 | 126円 | 7円 |
| 牛肉(ロース) | スライス100g [㊦] | 808円 | △39円 |
| 牛乳 | 紙パック1㊦ | 178円 | △8円 |
| 食パン | スライス1斤 | 148円 | 1円 |
| 食用油 | キャノーラ油1000g [㊦] | 308円 | 15円 |
| LPG | 5立方㊦ | 4,335円 | 0円 |

関市消費生活モニター調査（調査基準日：5月1日）（価格は消費税込み）△印=マイナス

税・料の納付

6月

市県民税
国民健康保険税
保育料
住宅使用料
介護保険料

納付期限：7月1日(月)

6月の市民天体観望会

日 時 6月22日(土) 午後7時～8時30分
テ マ 「月と土星を見よう」
場 所 学習情報館3階・まなびセンター
内 容 プラネタリウムでの学習、屋外での天体観望
料 金 一般300円、中学生以下無料※市内在住の障がい者・65歳以上の方は半額
定 員 100人(定員になり次第締め切り)
参加方法 予約はできません。受付入場開始は午後6時45分から。
(遅れての参加はお断り)
雨天時は、プラネタリウムでのテーマ解説のみ。(料金は同じ)
中学生以下の方の参加は保護者同伴。

照会先 まなびセンター(☎23-7760)

中学生以下
参加無料

広 告

有料広告

広 告

有料広告