# VOICE FES.

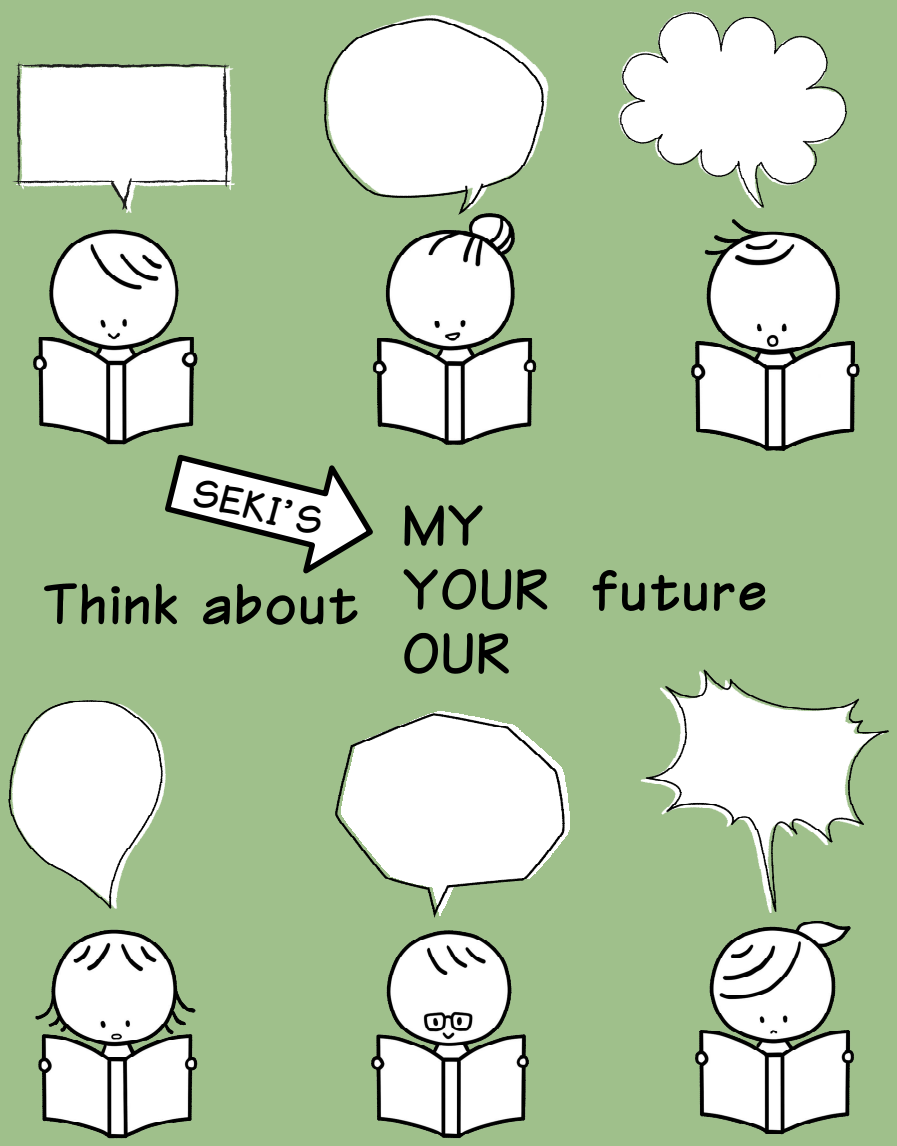


## まちづくりって、楽しいことだ

関市の将来の姿について描いた、平成30年度からスタートする「関市第５次総合計画」が、市民の皆さんから寄せられたたくさんの意見を踏まえ完成しました。

総合計画の完成を記念して、市民のみなさんに、まちづくりの羅針盤となる総合計画や、実際のまちづくり活動を紹介するイベント「ＶＯＩＣＥ　ＦＥＳ．」を開催します。

まちづくりに興味がある方、まちづくりってなに？という方も、お気軽にお越しください！！

| | | |
|---|---|---|
| 多目的ホール | 私達が主役！<br>高校生マニフェスト大会 | 10：00～<br>12：00 |
| | 地域の自慢大会<br>うちのイチオシ紹介します☆ | 13：00～<br>15：30 |
| エントランス | WORK　SHOP | 10：00～<br>16：00 |
| | 来て・見て・読んで<br>電子図書館！！ | 10：00～<br>16：00 |
| | 展示コーナー | 10：00～<br>16：00 |
| カフェほんわか | はもみんケーキ販売 | 13：30～<br>14：00 |
| ギャラリー | ＳＩＭせき体験会 | 13：00～<br>15：30 |
| コスモホール | 大人と子どものための<br>朗読会 | 13：30～<br>15：00 |
| 屋外交流プラザ | 特産品うまいもん屋台 | 11：00～<br>14：00 |

**とき**　2018年 3月 21日｜水・春分の日 ｜ 10:00 – 16:00

**ところ**　わかくさ・プラザ　学習情報館 交流プラザ

## TALK　SHOW

VOL.1

### 「私達が主役！高校生マニフェスト大会」

関高校、関有知高校、関商工高校の生徒が、「わたしが市長になったら関市をこんなまちにしたい」をテーマに考えた、まちづくりのアイデアを発表します。また、現在まちづくりに取り組んでいる高校生達の実際の取組も紹介します。

場所：多目的ホール
時間：10:00 - 12:00

VOL.2

### 「地域の自慢大会　うちのイチオシ紹介します☆」

市内7地域の地域委員会が、それぞれの地域の魅力、先進的な取組などの地域の自慢を発表します。さらに、地域づくりのスペシャリスト・川北秀人氏をお招きし、講評と講演を行っていただきます。

場所：多目的ホール
時間：13:00 - 15:30

## WORK　SHOP

### 糸かけ曼荼羅

板にうちつけた釘に糸をかけて、立体的な曼荼羅（まんだら）の模様を作ります。
10:00～、13:30～ ｜ 定員6名 ｜ 当日先着順

### バランスボールエクササイズ

頭を使って疲れた後は、体を動かしてスッキリと。
10:30～、11:15～、13:30～、14:15～、15:00～
※エクササイズは時間制。体験は随時できます。

☆現在続々調整中！！

後日追加あります☆

場所：エントランスホール
時間：10:00 - 16:00

## BOOK

### 来て・見て・読んで 電子図書館！！

2月にオープンした「電子図書館」を実際に体験していただけます。電子図書館を使った読み聞かせやミニゲームも！

場所：エントランスホール
時間：10:00 - 16:00

### 大人と子どものための朗読会

朗読講座受講生による朗読会。

場所：コスモホール
時間：13:30 - 15:00

## EVENT

### SIMせき体験会

プレイヤーが市役所の部長になり、迫りくる様々な課題について話し合いにより解決を図っていく、対話型自治体経営シュミレーションゲームを体験できます。

場所：2階　ギャラリー
時間：13:00 - 15:30

## FOOD

### 「特産品うまいもん屋台」

地域の特産品や名物を使ったグルメを提供します。

☆メニュー開発中

後日発表！

場所：屋外交流プラザ
時間：11:00 - 14:00

入場無料

**主催**　関市｜企画政策課
TEL 0575 - 23 - 7014