

防災講演会



令和6年 能登半島地震における 被災地支援（避難所の避難者支援）



R6.1.18_石川県輪島市_避難所「鳳至小学校」の様子

関市危機管理課

2024. 3. 24(日) 午前10時～
わかくさ・プラザ 多目的ホール

家族の命を守るために、自分にできる「備え」を ～被災地の避難所支援を通して伝えたいこと～

◆令和6年 能登半島地震における被災地支援

・明日は我が身、家族の命を守るためできる防災対策を

I 令和6年能登半島地震【概要】

II 避難所（避難者）の支援

1 関市職員の避難所支援（岐阜県からの要請【第1陣】）

＜写真＞ 宿泊所（中能登町）⇔ 避難所（輪島市）までの道中など

2 避難所の現状（避難者数など）

3 避難所での支援活動

4 避難者が自ら行っていたこと

＜写真＞ 避難所の様子

III 避難所の支援活動を通して伝えたいこと

・避難者より ◦ 避難生活で困ったことや、備えて置けば良かったことは

令和6年能登半島地震【概要】

- 1 発生時刻 令和6年1月1日16時10分頃
- 2 震源地 石川県能登地方(震源の深さ ごく浅い)
- 3 地震の規模 マグニチュード7.6(最大)
- 4 石川県内の震度

【震度】

- ・震度7 志賀町、輪島市
- ・震度6弱 七尾市、珠洲市、穴水町、能登町
- ・震度6弱 中能登町
- ・震度5強 金沢市、小松市、加賀市、羽咋市、かほく市、能美市、宝達志水町、
- ・震度5弱 白山市、津幡町、内灘町
- ・震度4 野々市市、川北町

※1日16時06分頃、能登地方を震源としたマグニチュード5.7最大震度5強の地震が発生

【参考】マグニチュード:地震のエネルギーの大きさを表す値。 震度:地盤の揺れの大きさを表す値。

(参考) 石川県内の被害状況 (R6.2.13 14:00時点)

岐阜県の資料_抜粋

石川県	
死者	241人
負傷者	1,184人
住家被害	65,581棟
避難者	12,348人
安否不明者	11人
断水	約31,700戸
停電	約1,400戸

輪島市	
死者	103人
負傷者	516人
住家被害	8,152棟
避難者	2,347人
断水	約10,000戸
停電	約910戸

志賀町	
死者	2人
負傷者	99人
住家被害	5,621棟
避難者	626人
断水	約1,370戸
停電	約10戸

珠洲市	
死者	102人
負傷者	249人
住家被害	10,607棟
避難者	1,035人
断水	約4,800戸
停電	約420戸

能登町	
死者	8人
負傷者	35人
住家被害	5,000棟
避難者	764人
断水	約3,900戸
停電	約30戸

中能登町	
死者	0人
負傷者	2人
住家被害	2,547棟
避難者	30人
断水	0戸
停電	0戸

羽咋市	
死者	1人
負傷者	7人
住家被害	2,317棟
避難者	30人
断水	約440戸
停電	0戸

七尾市	
死者	5人
負傷者	3人
住家被害	13,350棟
避難者	922人
断水	約10,200戸
停電	約10戸

穴水町	
死者	20人
負傷者	257人
住家被害	3,771棟
避難者	821人
断水	約1,200戸
停電	約30戸

※赤枠：岐阜県の対口支援先

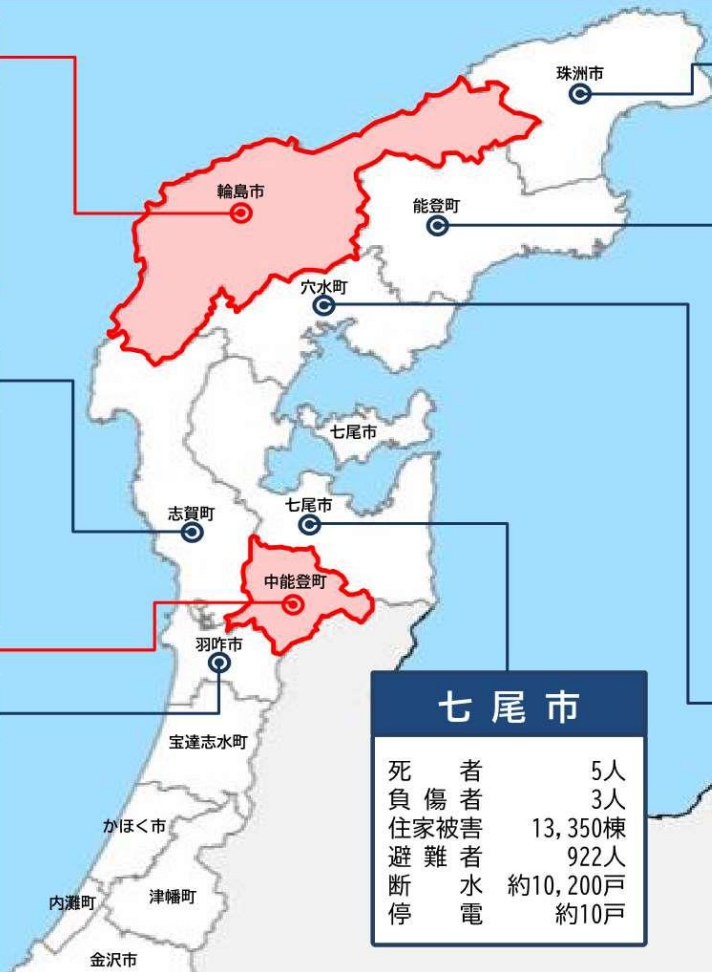

※石川県本部員会議資料より作成 13

【能登半島地震での氏名公表死者の死亡原因】

計129名の内、家屋倒壊111人(86%)、土砂災害8人(7%)、津波2人・火災2人・災害関連死2人(それぞれ1%)。その他4人(4%) 【出典 R6.1.28岐阜新聞(石川県による)】

能登半島地震における避難所(避難者)支援

1 関市職員の避難所支援(【第1陣】岐阜県からの要請内容)

- (1) 期 間 令和6年1月15日(月) から 1月22日(月)まで
- (2) 場 所 輪島市内の避難所
- (3) 派遣者 関市職員2名
総勢30名(県職員5名+県内自治体25名)
- (4) 移動手段 移動手段(宿泊所から避難所までの往復)
岐阜県及び日本タクシーのマイクロバス(運転手付き)
- (5) 業務時間 1日3交替(関市は午後6時30分~午前2時30分)
- (6) 業務内容 避難所での避難者支援
避難所の運営に携わる輪島市職員2名の後方支援

石川県中能登町(宿泊所)から輪島市への道中



石川県中能登町(宿泊所)から輪島市への道中



石川県中能登町(宿泊所)から輪島市への道中



石川県輪島市内の被害状況

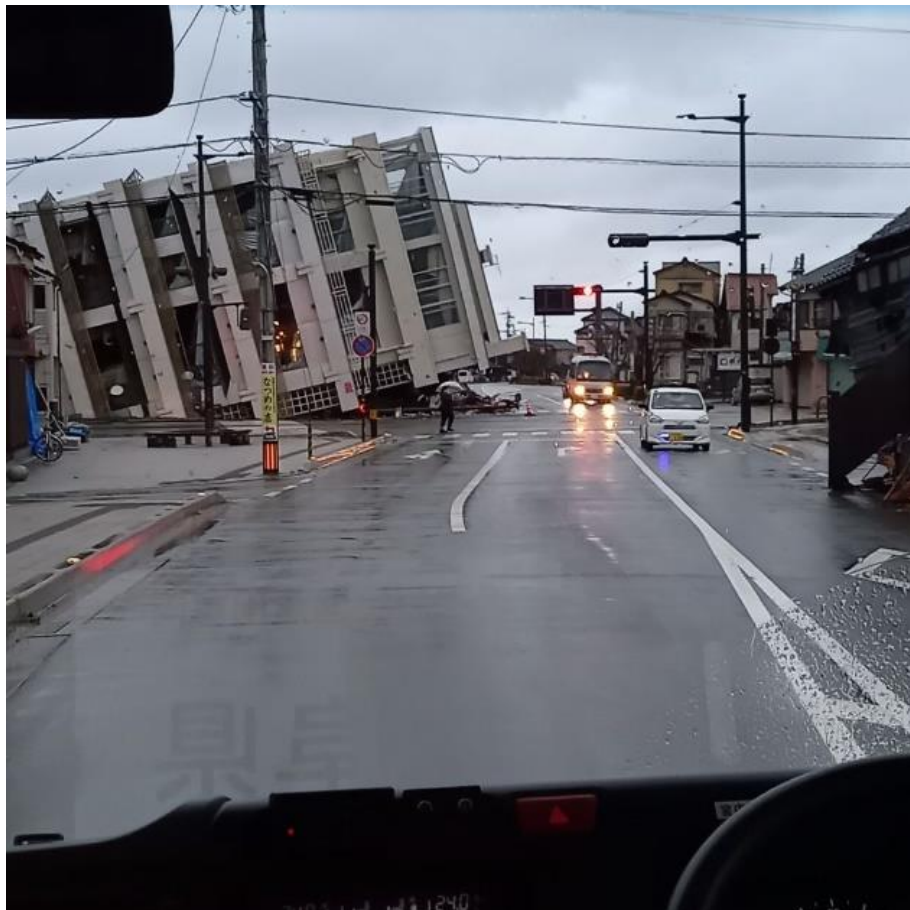

石川県輪島市内の被害状況



石川県輪島市内の被害状況



避難所(派遣先)の現状と支援活動

2 避難所の現状

(1) 鳳来保育所の避難者数(輪島市が開設)

○1月16日(火)時点 70名

○1月21日(日)時点 40名(2次避難所等へ移動し減)

※コロナ感染者(6名)やインフル感染者(4名)

(2) 鳳来保育所のライフライン ※余震あり

○電気 供給あり

○通信 使用可

○上水道 断水

○下水道 使用不可

3 避難所での支援活動

・避難者数の把握

・体調不良者の確認

・2次避難の意向調査

・食事の提供における配膳

・ごみ箱のごみ回収→保管庫へ

・トイレ物品や出入口の消毒液の補充
(物品の在庫管理)

・トイレ等へ移動する避難者の援助

4 避難者が自ら行っていたこと

＜避難所ルールを決めていた。＞

- 部屋ごとに食事の受取（館内放送）
- 施設内の消灯（21時）、点灯時間（7時）
- 燃える、燃えないゴミ、ペットボトル、缶等の分別
- トイレの清掃や部屋のスイッチ等の消毒
- 避難者（同部屋）の食事を保管。
（一時的に避難所を離れた方へ）

避難所(鳳来保育所)の様子

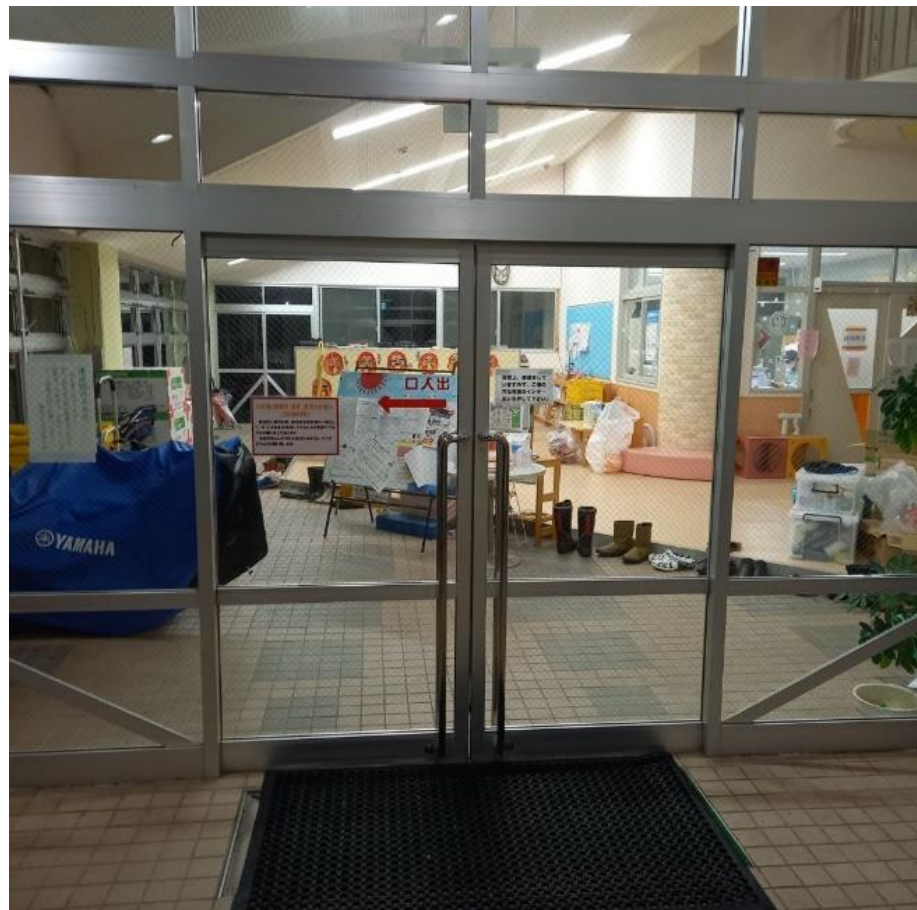

避難所(鳳来保育所)の様子



避難所(鳳来保育所)の様子



市職員による避難所での支援活動(石川県鳳来保育所)

食事の配膳



物資の補充



避難所(石川県輪島市鳳至小学校)の様子



避難所の支援活動を通して伝えたいこと

◆明日は我が身【できる防災対策の実施】

1 自分の命は自分で守る。

- ・耐震化 倒壊しない家【新耐震基準：昭和56年6月1日以降に着工】
- ・備蓄 日常生活で家族が使用するもの【道路、ライフラインは途絶】
- ・保険 建物共済【建物が被災する可能性あり】

2 避難所の生活

- ・発災後5日間、避難所に携帯トイレ等の物資は提供されず。
 - ☛ 携帯トイレ等の備蓄
- ・1月7日から一般車両へガソリンの給油可(2,000円分上限(車中泊))
 - ☛ 常時、給油

3 避難所の支援から感じたこと

- ・市職員も被災。職員は避難先から別の避難所等へ被災者支援を実施
 - ☛ 市職員と避難者が協力した避難所運営

家族の命を守るために 自分にできる「備え」を

(令和6年3月24日_防災講演会)

▽ 家具の配置 (家具の固定)



[家具類の配置]

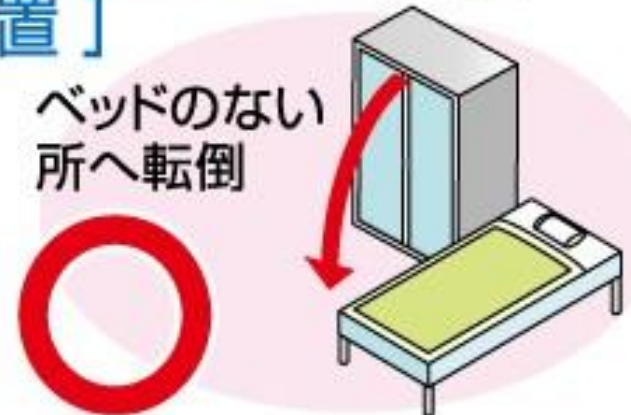
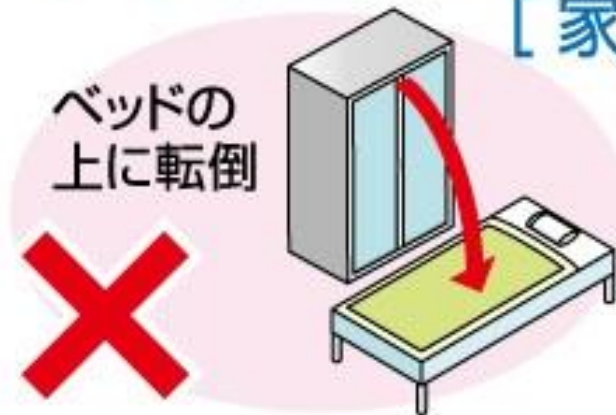

非常持出品を準備する。

- 避難するとき、必要なものをすぐに持ち出せるよう、以下を参考に準備しておきましょう。
(※3日分以上)

※家族で必要なものは異なります。

- | | |
|--|--|
| <input type="checkbox"/> 携帯トイレ | <input type="checkbox"/> ポリ袋(ビニール袋) |
| <input type="checkbox"/> ヘルメット | <input type="checkbox"/> ティッシュペーパー |
| <input type="checkbox"/> 飲料水(ひとり1日2リットル) | <input type="checkbox"/> 筆記用具 |
| <input type="checkbox"/> 食料 | <input type="checkbox"/> 貴重品(お金・身分証など) |
| <input type="checkbox"/> 懐中電灯 | <input type="checkbox"/> マスク |
| <input type="checkbox"/> 携帯ラジオ | <input type="checkbox"/> 笛(ホイッスル) |
| <input type="checkbox"/> 電池・モバイルバッテリー | <input type="checkbox"/> ウェットティッシュ |
| <input type="checkbox"/> 常備薬・医薬品 | <input type="checkbox"/> 生理用品 |
| <input type="checkbox"/> 衣類・軍手・スリッパ | <input type="checkbox"/> 粉ミルク(液体ミルク) |
| <input type="checkbox"/> タオル・ブランケット | <input type="checkbox"/> おむつ など |

備蓄品を準備する。

- 非常持出品に加え、停電や断水したときでも自宅で過ごせるよう、備蓄品も準備しましょう。
(※3日分以上、推奨7日)

※家族で必要なものは異なります。

- 飲料水＋生活用水
(ひとり1日3リットル、1週間分)
- 食料(1週間分)
 - アルファ米
 - クラッカー
 - 缶切り不要の缶詰 など
- 簡易トイレ
- カセットコンロ(予備のボンベ)
- ブルーシート・新聞紙
- 使い捨て食器類 など

備蓄品を家族分準備すると…
例) 4人家族の場合

- 食料…ひとり1日3食
 $3食 \times 7日 \times 4人 = 84食$
- 水 …ひとり1日3L(生活用水含む)
 $3L \times 7日 \times 4人 = 84L$
※2Lペットボトル42本分
- トイレ…ひとり1日5回(平均値)
 $5回 \times 7日 \times 4人 = 140回分$

行政からの情報発信

① 関市あんしんメール

○避難指示などの避難情報や、気象情報を配信します。 ※LINEでも配信

【以下、7項目の情報を配信】

- 1 防災情報・・・地震、台風、大雨、大雪に関する情報、避難情報
- 2 気象情報・・・関市に警報が発表(解除)された情報
- 3 防犯情報
- 4 生活安全情報
- 5 イベント・行事情報
- 6 リサイクル環境・情報
- 7 子育て支援情報

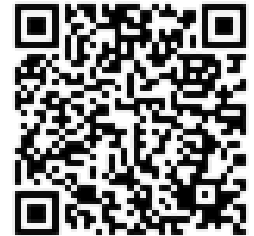
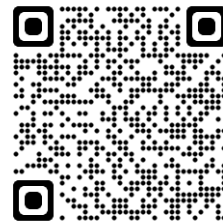

② 防災行政無線(同報無線)

○聞き逃した場合、テレホンサービスで確認できます。

テレホンサービス:0800-200-8773

