

ご誕生おめでとうございます



～ 出生の際の届け出～

このしおりは、出生に関する必要な届け出をお知らせするものです。

あてはまるものについてご確認の上、届け出が必要な場合は担当課へお立ち寄りください。

支所や地域事務所で手続きできるものにしるしがつけてあります。

支所…支所および事務所で手続きができます。

事務…事務所で手続きができます。



関市役所

窓口の開いている時間：午前 8:30～午後 5:15

(土・日・祝日、12/29～1/3 は休日です)

〒501-3894

岐阜県関市若草通 3 丁目 1 番地

電 話：(0575) 22-3131 (代表)

ホームページ：https://www.city.seki.lg.jp/

<北庁舎 1階>

本人確認書類：運転免許証、個人番号カードなどの顔写真のある
官公署発行のもの又は健康保険証等

市民課 ☎ 23-7700

本人チェック	対象の方	内容	必要なもの
<input type="checkbox"/>	父または母	出生届 ㊦㊧	①出生証明書 ②母子手帳

※後日、個人番号通知書が書留郵便にて送付されます。これは、個人番号を証明する書類とはなりませんので必要な場合は個人番号記載の住民票で対応して下さい。

保険年金課 国保係 ☎ 23-6724 ・ 年金係 ☎ 23-6716

本人チェック	対象の方	担当	内容	必要なもの
<input type="checkbox"/>	国民健康保険に加入している方で ・直接支払制度を利用していない方 ・差額申請をされる方	国保係	出産育児一時金の申請 ㊧	①預金通帳 ②医療機関の領収書 ③直接支払制度を利用しない旨合意した文書 ④世帯主の個人番号が確認できるもの (個人番号カードなど)
<input type="checkbox"/>	国民健康保険に加入している方		出生児の国民健康保険の加入手続き ㊦㊧	
<input type="checkbox"/>	国民年金に加入している母	年金係	産前産後免除該当の届出 ㊧	基礎年金番号がわかるもの

環境課 ☎ 23-7702

本人チェック	対象の方	内容	必要なもの
<input type="checkbox"/>	出生児の保護者の方	ごみ袋の減免申請 ㊦㊧	母子手帳

北庁舎 1 F

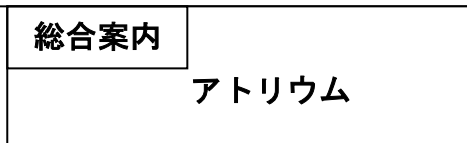
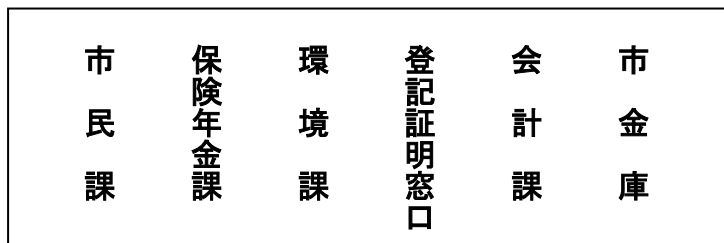

南庁舎 1 F

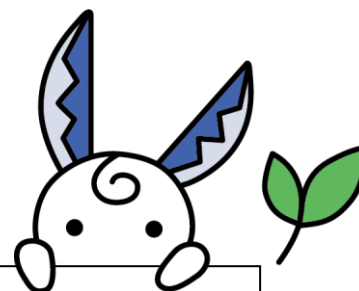
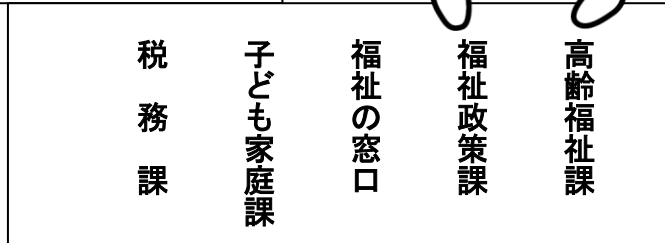

<南庁舎 1階>

裏面もご覧ください

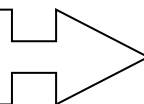

子ども家庭課 ☎ 23-7733

本人チェック	対象の方	内容	必要なもの
<input type="checkbox"/>	出生児の保護者の方 ※出生児と保護者の住民票が別となる方も対象です。	児童手当 認定請求手続き ㊦㊧ ※出生日の翌日から <u>15日以内</u> に手続きをしてください。 手続きが遅れると <u>遅れた月分の手当</u> が受けられなくなります。	①本人確認書類（代理人も同様） ②預金通帳（請求者名義のもの） ③請求者及び配偶者の個人番号が確認できるもの（個人番号カードなど） ※①～③がなくても受付できますので早めの手続きをお願いします。
<input type="checkbox"/>	保育園児の保護者の方	保育給付認定変更手続き ㊧	
<input type="checkbox"/>	幼稚園児等の保護者の方	幼稚園等の利用給付認定に関する手続き	

出生から30日以内に手続きをしてください。手続きが遅れると医療費の助成ができない期間が発生する場合があります。

福祉政策課 ☎ 23-7735

本人チェック	対象の方	内容	必要なもの
<input type="checkbox"/>	出生児の保護者の方	子ども医療費の申請手続き ㊦㊧	健康保険証 (お子さんの保険証がまだできていない場合は、被保険者の保険証をお持ちください)
<input type="checkbox"/>	養育医療の対象となる出生児の保護者の方	未熟児養育医療費の給付 ※出生体重2000g以下などで、医師により入院し養育することが必要と認められた未熟児を対象に必要な医療費の給付を行います。	養育医療給付申請書など ※詳しくは福祉政策課へお尋ねください

<北庁舎 2階> 水道お客様センター ☎ 23-6782

本人チェック	対象の場合	内容
<input type="checkbox"/>	井戸水使用者、下水道のみ使用している方の人数に変更があった場合	人数変更届

<北庁舎 4階> 管財課 ☎ 23-8121

本人チェック	対象の方	内容	必要なもの
<input type="checkbox"/>	市営住宅入居世帯の方	同居人異動届 ㊧	①印鑑 ②異動後の世帯の住民票（続柄記載）

関市の主な施設紹介

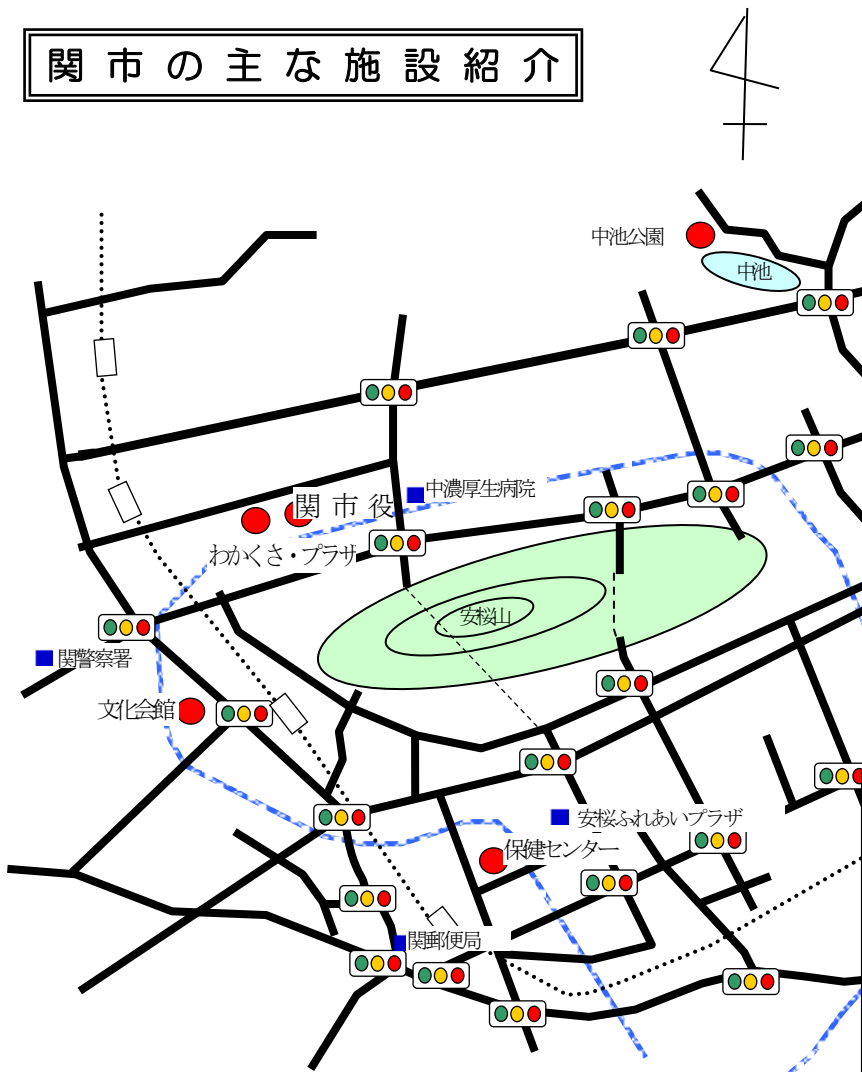

わかくさ・プラザ

所在地 関市若草通2丁目1番地
開館時間 午前 8:30～午後 9:30
 (利用する施設によって異なります)
休館日 ・月曜日(休日を除く)
 ・12月29日～1月3日

学習情報館 ☎ 23-7777 (生涯学習課)

○図書館、多目的ホール、中央公民館、まなびセンター(コスモホール、パソコン研修室)、少年センター、特別陳列室

総合福祉会館

☎ 24-4190 (総合福祉会館受付)

○障害者福祉センター、リハビリセンター、老人福祉センター、わかくさ児童センター、託児ルーム「あゆっこ」、ファミリー・サポート・センター

アテナ工業アリーナ(総合体育館)

☎ 23-7766 (スポーツ推進課)

○メインアリーナ、武道場、室内温水プール、サブアリーナ(幼児体育室併設)

子ども家庭課 ☎ 23-7733

子どもの遊び場、子育て施設です。

○安桜こども館、むげがわ児童館、むげがわ子育て支援センター、地域子育て支援センター「ははこぐさ」、せきっこひろば(市内8ヶ所のふれあいセンター)、子育てサロン

市民健康課(保健センター) ☎ 24-0111

所在地 関市日ノ出町1丁目3番地3

開館時間 午前 8:30～午後 5:15

休館日 土・日・祝日、12月29日～1月3日

健康の保持・増進を図るための保健施設です。

- ・健康増進に関すること
- ・各種健診及び予防接種に関すること
- ・その他保健業務に関すること

子ども家庭センターひだまり ☎ 22-1154

＝ 産後のお母さんや赤ちゃんの相談 ＝

お子さんのご誕生おめでとうございます。

赤ちゃんとの新たな生活で、授乳のこと、赤ちゃんのこと等お気軽にご相談ください。助産師、保健師がサポートさせていただきます。

＝ 赤ちゃん訪問のお知らせ ＝

生後4か月までの赤ちゃんのお宅に保健師・助産師が家庭訪問させていただきます。お子さんの発育・発達、育児などの相談、健診や予防接種のご案内を行います。

◆申請窓口

市内の各保健センター

詳しくは関市ホームページをご覧ください。

＝ 関市公式LINE ＝

お子さんの健診等、子育て情報を配信しています。

LINE ID: @seki_city

ご登録はこちら→



＝ ひだまり Instagram ＝

ひだまりイベントや子育て情報などを発信しています。

ご登録はこちら→

