１課１ボランティア　活動報告書

商工課
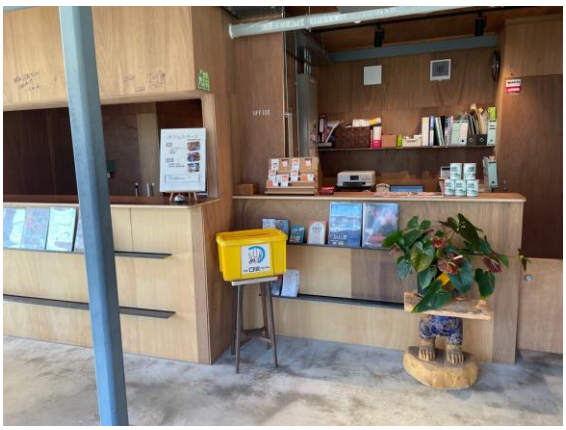
活動名	使わない刃物は、ゴミ箱へポイ？ ちょ待てよ！刃物リサイクルで、関市の未来をシャープに！
実施日時	通年実施
実施場所	本町チャレンジＢＡＳＥ
実施内容	岐阜県関刃物産業連合会が実施する刃物リサイクルを拡大するため、刃物リサイクルボックスを本町チャレンジＢＡＳＥに新たに設置した。 市内の刃物リサイクルを推進するため、他の施設で設置協力してもらえる場所を併せて募集した。
参加者	２人（担当者）
意見・課題	刃物リサイクルを広げるため、公共施設だけでなく、小売店など協力してもらえる事業所をさらに発掘していく必要がある。