

| | | | | | | | |
|---|--|--------------------------------------|----------------------------|-------------------|---------------------|-------------------|--------------------|
| | | | | 分類 | | - | - |
| | | | | 新規 | 更新 | 変更 | 年月日 |
| 道路占用 <u>許可申請</u> 協議書 | | | | | | | |
| 関市長 様 | | | | 下水第 0 年 月 日 号 | | | |
| | | | | 住所 関市若草通3丁目1番地 | | | |
| | | | | 氏名 下水道課長 | | | |
| 道路法 <u>第32条</u> <u>第35条</u> の規定により <u>許可を申請</u> 協議 します。 | | | | | | | |
| 占用の目的 若草邸上下水道管取出し工事 | | | | | | | |
| 占用の場所 | | 路線名 | 関市道 幹X-XX 号線 | <u>車道</u> | 歩道・その他() | | |
| 場所 | | 関市 若草通3丁目1 地内 | | | | | |
| 占用物件 | | 名称 | 規模 | | 数量 | | |
| | | 上水 PP管 下水 VU管 | φ 20(27)mm φ 100(114)mm | | L=4.0m L=3.0m | | |
| 占用の期間 | | 許可日 | から | 間 | 占有物件の | 別添図面のとおり | |
| | | 0 XX 年 3 月 31 日 | まで | | 構造 | | |
| 工事の期間 | | 許可日 | から | 間 | うち | 工事実施の | |
| | | XX 年 12 月 15 日 | まで | 3 日間 | 方 | 開削工法 | |
| 道路の復旧方 | | 原形復旧 | 添付図書 | 位置図 (5万分の1以上) | 平面図 (1,000分の1以上) | 縦断図 (500分の1以上) | 縦横 (1,000分の1以上) |
| | | | | 横断図 (100分の1以上) | 構造図 (50分の1以上) | | 字絵図 |
| 備考 | | 施工主 | 住所 | 関市若草通3丁目1 | 施工者 | 住所 | 関市倉知2031 |
| | | 氏名 | 若草 一郎 | | 商号 | 浄化設備(株) | |
| | | 連絡先 | 0575-22-3131 | | 現場代理人 | 浄化 二郎 | |
| | | | | | 連絡先 | 0575-22-0942 | |

記載要領

- 「許可申請 協議」、「第32条 第35条」及び「許可を申請 協議」については、該当するものを○で囲むこと。
- | | | |
|----|----|----|
| 新規 | 更新 | 変更 |
|----|----|----|

 については、該当するものを○で囲み、更新、変更の場合には、従前の許可書又は回答書の番号及び年月日を記載すること。
- 申請者が法人である場合には、「住所」の欄には主たる事務所の所在地、「氏名」の欄には名称及び代表者の氏名を記載するとともに、「担当者」の欄に所属・氏名を記載すること。
- 「場所」の欄には、地番まで記載すること。占用が2以上の地番にわたる場合には、起点と終点を記載すること。

| | | | | | | |
|---|------------------|--|-------------------|---------------------|--|-------------|
| | | 分類 | | — | — | |
| | | 新規 | 更新 | 変更 | 年 月 日 | |
| <p style="font-size: 1.2em; margin: 0;">道路占用 許 可 回 答 書</p> | | | | | | |
| 関市指令建道占第 - - 号 年 月 日 | | | | | | |
| 住所 関市若草通3丁目1番地 | | | | | | |
| 氏名 下水道課長 様 | | | | | | |
| 施行者 浄化設備(株) | | | | | | |
| 占用の目的 | 若草邸上下水道管取出し工事 | | | | | |
| 占用の場所 | 路線名 | 関市道 幹X-XX 号線 車道 ・歩道・その他() | | | | |
| | 場所 | 関市 若草通3丁目1 地内 | | | | |
| 占用物件 | 名称 | 規 模 | 数 量 | | | |
| | 上水 PP管 下水 VU管 | φ 20(27)mm φ 100(114)mm | L=4.0m L=3.0m | | | |
| 占用の期間 | 許可日 | から | 間 | 占有物件の 構 造 | 別添図面のとおり | |
| | XX年 3月 31日 | まで | | | | |
| 工事の期間 | 許可日 | から | 間 | うち | 工 事 実 施 の 方 法 | |
| | XX年 12月 15日 | まで | 3日間 | | 開削工法 | |
| 道路の復旧 方 法 | 原形復旧 | 添付図書 | 位置図 (5万分の1以上) | 平面図 (1,000分の1以上) | 縦 断 図 (500分の1以上) 横 (1,000分の1以上) | 字 絵 図 |
| | | | 横断図 (100分の1以上) | 構造図 (50分の1以上) | | |
| 占 用 料 | 初年度 | ¥ (算定) | | | | |
| | 年度 | ¥ | | | | |
| | 最終年度 | ¥ | | | | |
| | 総 額 | ¥ | | | | |
| (履行期限)納入通知書により指定する期限 | | | | | | |
| 年 月 日付で 申請 協議 のあった占用については、別紙の条件を 付して 許可 回答 します。 <div style="text-align: right; margin-top: 20px;"> 関市長 印 </div> | | | | | | |
| この道路占用許可について不服があるときは、行政不服審査法の定めるところにより、この許可書を受け取った日の翌日から起算して60日以内に関市長に異議申立することができます。 | | | | | | |

帰属承諾書

〇〇 年 月 日

関市長様

申請者 住所 **岐阜県関市若草通3丁目1**

氏名 **若草 一郎** ⑩
(自署の場合は押印不要)

(電話) **0575 - 22 - 3131**

〇〇 年 月 日付けで法定外公共物工作物新築(改築)許可を申請した下記の工事に係る施設又は工作物等については、工事完了後は無償で関市に帰属することを承諾します。

記

| | | | | | |
|-----------------|-------------------------|--------|---|----|----|
| 工事の場所 | 関市若草通3丁目1番地 | | | | |
| | 関市道幹X-XX号線 | | | | |
| 工事の種別 | 上下水道取出し工事 | | | | |
| 工事の目的 | 上下水道取出し工事 | | | | |
| 施設又は工作物等の名称及び数量 | 名称 | 長さ | 幅 | 面積 | 体積 |
| | 上水 PP管 φ 20 (27mm) | L=4.0m | | | |
| | 下水 VU管 φ 100 (114mm) | L=3.0m | | | |
| | | | | | |
| | | | | | |
| その他 | | | | | |

道路規制計画書

| | |
|------|---------------------------|
| 工事番号 | |
| 工事名 | 若草邸上下水道管取出し工事 |
| 路線名 | 関市道幹X-XX号線 |
| 施行場所 | 関市若草通3丁目1 地内 |
| 工期 | 許可日 から XX年12月15日まで |
| 工事時間 | 午前9時～午後5時 |
| 規制区間 | 関市若草通3丁目1 地内 L=約 200 m |

※規制期間 許可日 から XX年12月15日まで (うち 3 日間)

※規制方法 **全面通行止め**

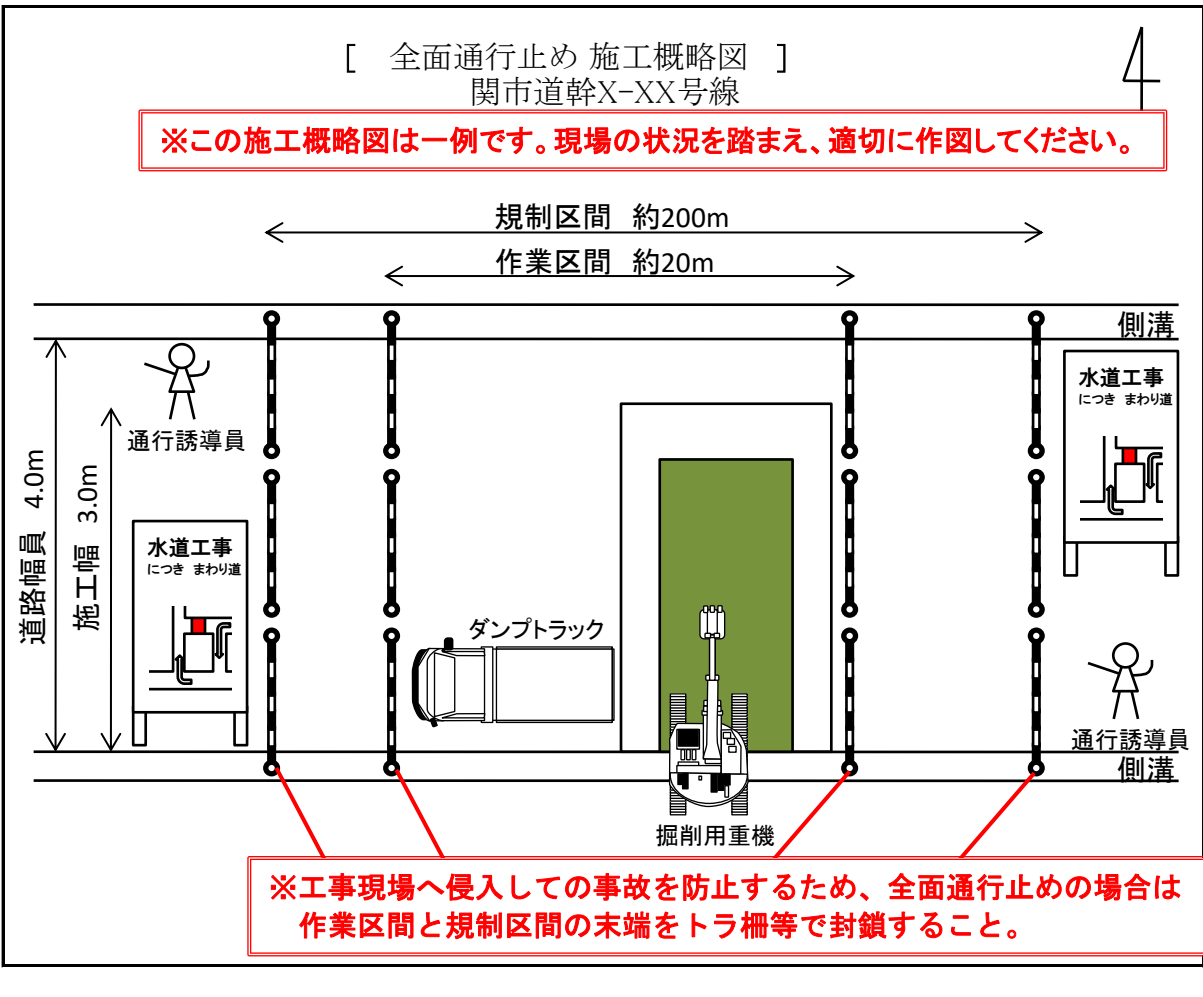

交通規制図



■ 施工箇所

■ 通行止め箇所

■ 迂回路

参考図

工事中看板 案内標識

工事中通行止・片側交互通行・歩道内作業の為歩行者の誘導（車両規制無）

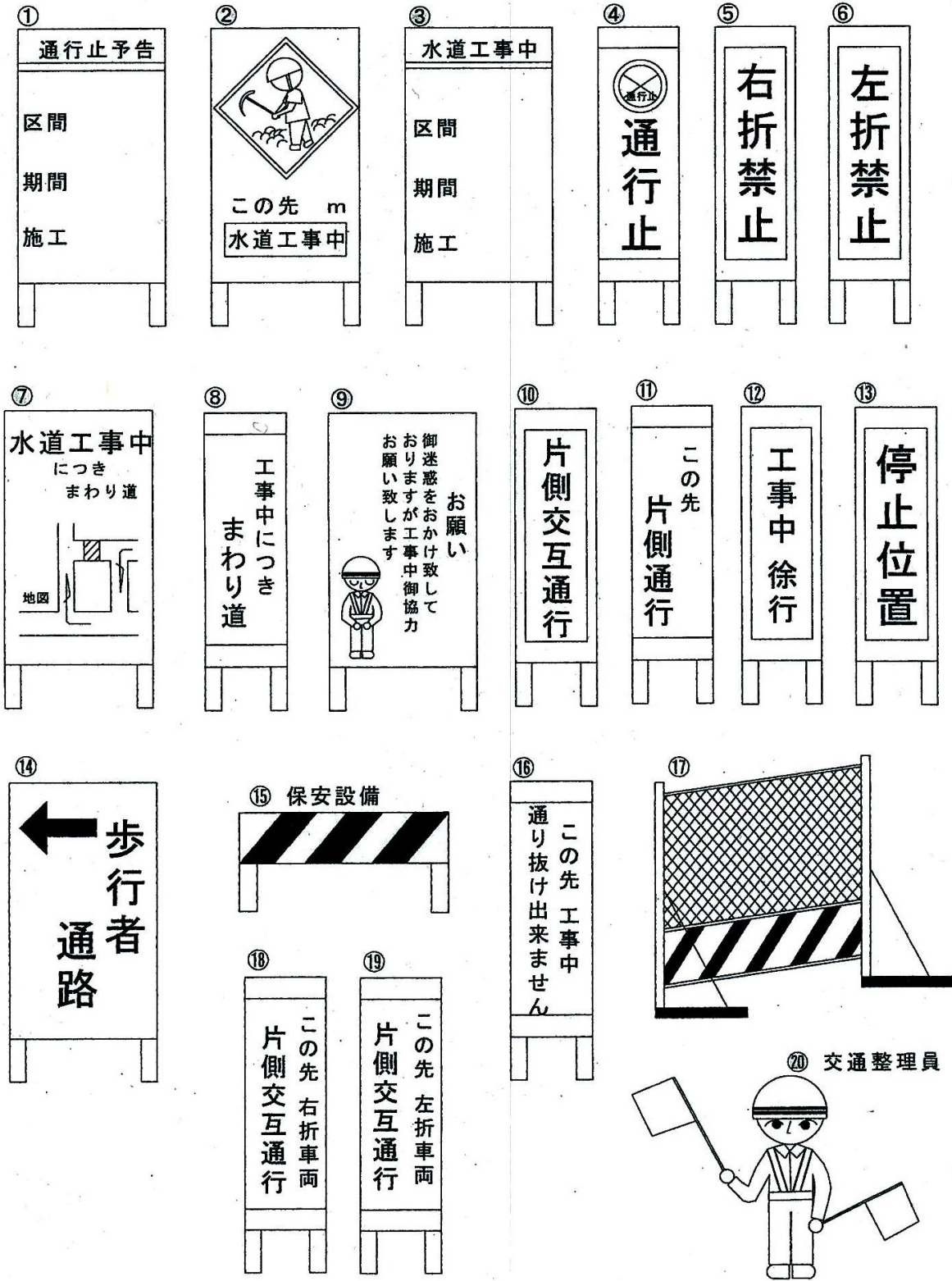

分類 — —

工 事 完 了 届

下水第 号
年 月 日

関市長 様

住所 関市若草通3丁目1番地

氏名 下水道課長

施行者 浄化設備(株)

XX年10月10日付け関市指令建道占第 - - 号で承認(許可)を受けた自費(占用)工事は、次の

とおり完了したので届け出ます。

記

| | | |
|---------------|---------------|-------------|
| 工 事 の 場 所 | 関市若草通3丁目1 地内 | |
| | 関市道 幹X-XX 号線 | |
| 工 事 の 目 的 | 若草邸上下水道管取出し工事 | |
| 承認(許可)に係る工事期間 | XX年10月10日 から | XX年12月15日まで |
| 工事完了年月日 | XX年12月5日 | |
| 工 事 の 記 録 | 別添工事写真のとおり | |

第 号

上記工事については、完了したものと認めます。

0 年 月 日

関市長

注 完了届は、2部提出すること。

上下水道取だし工事写真 チェックリスト

| | |
|--------|-----------------|
| 占用許可番号 | 関市指令建道占 第 ー ー 号 |
| 占用場所 | 関市若草通3丁目1 地内 |
| 道路番号 | 関市道 幹X-XX 号線 |

| 施 工 内 容 | チ ェ ッ ク 項 目 | 確 認 (施工者) | 確 認 (市) |
|-------------------|--|--------------|------------|
| 1 着工前 | 施工箇所の状況が確認できるか。 | ○ | |
| 2 一次カッター (掘削部) | カッター幅がスケール等で確認できるか。 | ○ | |
| | 許可書の計画掘削幅と一致しているか。 | ○ | |
| 3 掘削 | 掘削幅がスケール等で確認できるか。 | ○ | |
| | 許可書の掘削幅と一致しているか。 | ○ | |
| 4 配管状況 | 給水装置の上水道本管との接続部分と配管状況が確認できるか。 | ○ | |
| | 排水設備の下水道本管との接続部分と配管状況が確認できるか。 | ○ | |
| 5 保護砂 | 保護砂の施工状況が確認できるか。 | ○ | |
| 6 埋戻し | 各層20cmごとに締固め状況が確認できるか。 | ○ | |
| 7 仮舗装復旧 | 仮舗装の施工が確認できるか。 | ○ | |
| 8 二次カッター (影響部) | カッター幅(掘削部周囲から30センチ)がスケールで確認できるか。 | ○ | |
| 9 本舗装復旧 | 舗装厚(t=50)が確認できるか。 | ○ | |
| | 復旧舗装端から50センチ以内に舗装継ぎ目、路肩がないか。 | ○ | |
| 10 幹線道路舗装 | 瀝青安定処理の施工状況が確認できるか。 | - | |
| | 現況が瀝青安定処理未実施であった場合、舗装断面で未実施であることが確認できるか。 | - | |
| 11 コンクリート根巻 | 基礎工の施工が確認できるか。 | - | |
| | 根巻コンクリートの辺長が確認できるか。 | - | |
| 12 完成写真 | 施工箇所の状況が確認できるか。 | ○ | |

※該当しない項目がある場合は、確認欄に「-」を記入すること。

※確認欄(施工者)に検符したものを完了届に添付して提出すること。