関市

介護保険
事業所マップ

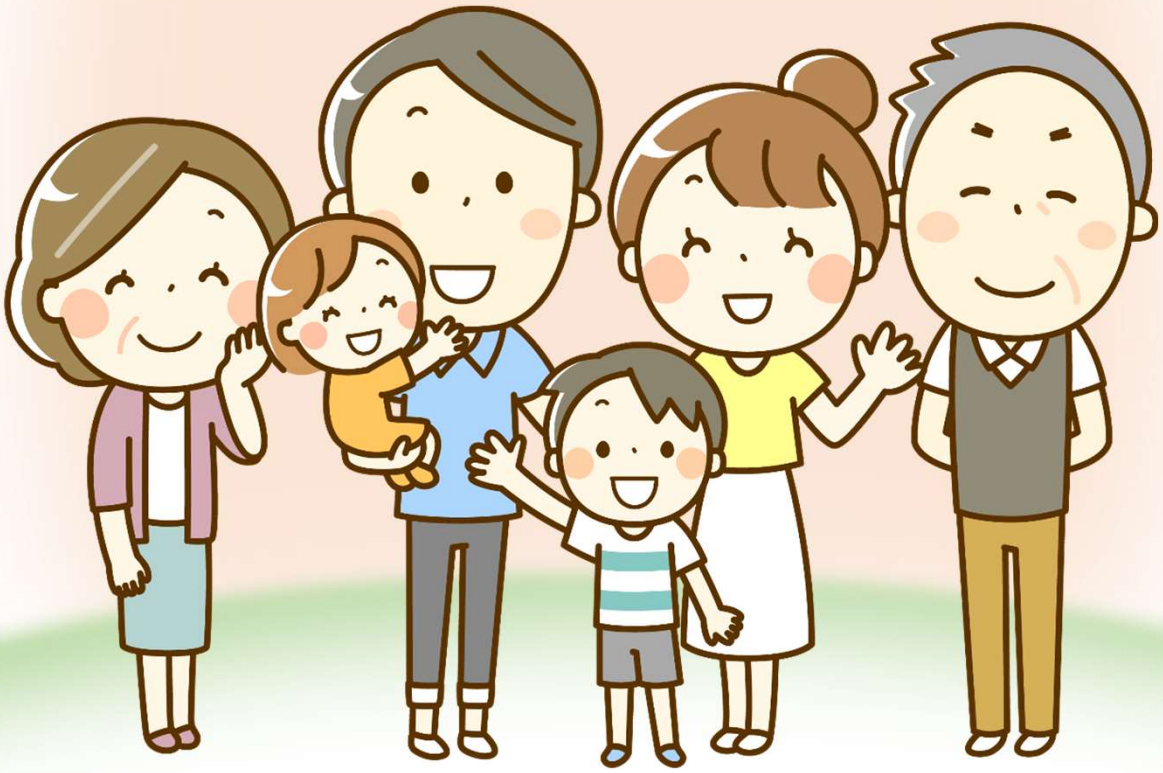

令和6年7月

関市高齢福祉課
岐阜県関市若草通３丁目１番地
TEL 0575-23-7730　FAX 0575-23-7748

サービス内容の説明と事業所名

※介護保険のサービスを希望される場合は、要介護の方は居宅介護支援事業所、要支援の方は地域包括支援センターにご相談ください。また、訪問リハビリステーション、居宅療養管理指導、通所リハビリステーション及び病院又は診療所が行う訪問看護については掲載していません。利用を希望される場合は、かかりつけの医師等にご相談ください。

居　宅　介　護　支　援

介護の知識を持った介護支援専門員（ケアマネジャー）が、介護サービスの利用についての相談を受けたり、サービス事業所などとの連絡調整を行い、介護サービス計画を作成します。

（市内　21　事業所）

		ページ
1	JAめぐみの介護サービス中濃営業所	5
2	わかくさ介護ステーションせき	5
3	中濃厚生病院介護相談センター	5
4	（有）丹羽薬局居宅介護支援事業所	5
5	ほほえみ介護相談センター栄町	5
12	居宅介護支援事業所関あかつき	6
13	ハートフル居宅介護支援事業所	6
16	優花あじさい居宅介護支援事業所	6
31	介護保険相談センターこがねだ	7
33	居宅介護支援事業所あかつき	7
35	ケアプランセンター藤蘭	8
38	居宅介護支援事業所　桜	8
39	明里居宅介護支援事業所	8
42	支援センター美里	8
44	関中央病院居宅介護支援事業所	8
47	サポートセンターるはーふ	9
50	ほほえみ介護相談センター	9
65	居宅介護支援事業所ほらど	11
69	居宅介護支援センターかわせみ	11
73	わかくさ介護ステーションひがし	12
75	居宅介護支援事業所ハートタウン平成の杜	12

訪問介護　ホームヘルプサービス

ホームヘルパーが自宅を訪問して、入浴・排せつ・食事などの日常生活のお世話をするサービスです。

（市内　19　事業所）

		ページ
1	ＪＡめぐみの介護サービス中濃営業所	5
7	ヘルパーステーションふくの	5
9	ニチイケアセンター関池田	5
10	ケアセンター下有知	5
11	ライフケアあすか	6
19	フルサポート星ヶ丘	6
28	いたばしヘルパーステーション	7
29	ケアセンターあすなろ	7
34	ヘルパーステーションあい	7
37	ニチイケアセンター南関	8
38	訪問介護事業所うらら	8
38	訪問介護事業所くらら	8
39	あかりケアステーション	8
50	ほほえみ訪問介護事業所	9
52	ヘルパーステーション温咲南	9
55	にっけん介護関ケアセンター	10
59	フルサポート（株）	10
62	ヘルパーステーションハート・セキ	10
75	指定訪問介護事業所ハートタウン平成の杜	12

訪　問　入　浴　介　護

介護職員と看護職員が自宅を訪問して、移動入浴車などで入浴介助をします。

（市内　1　事業所）

		ページ
6	アサヒサンクリーン在宅介護センター関	5

訪　問　看　護

看護師などが自宅を訪問し、主治医の指示に従って、療養上の世話や必要な診療の補助を行います。

（市内　6　事業所）

		ページ
3	**コスモス訪問看護ステーション**	5
8	**ＲｅＳＴ訪問看護・リハビリステーション**	5
41	**訪問リハビリステーション美里**	8
44	**旭ヶ丘訪問看護ステーション**	8
49	**ルフト訪問看護ステーション**	9
71	**ふく訪問看護ステーション**	11

通　所　介　護　デイサービス

入浴、排せつ、食事の介護や、機能訓練などを日帰りで行います。

（市内　23　事業所）

		ページ
8	**ＲｅＳＴ緑ヶ丘リハビリステーション**	5
9	**ニチイケアセンター関池田**	5
12	**デイサービスセンター関あかつき**	6
13	**ハートフルデイサービスセンター**	6
18	**デイサービス笑顔いちばん　関店**	6
21	**ももの木デイサービス　関**	6
27	**ラクアデイサービス関**	7
29	**デイサービスセンターあすなろ**	7
30	**デイサービスリゾートアロハ小屋名**	7
33	**デイサービスセンターあかつき**	7
38	**デイサービスきらら**	8
41	**デイサービス美里**	8
50	**デイサービスセンターほほえみ**	9
52	**デイサービス温咲南**	9
53	**デイサービス温咲南リハビリスタジオ**	9
56	**デイサービスジムズ関**	10
57	**ラクアデイサービス関ひがし**	10
58	**リハビリ教室天馬**	10
60	**いちいの杜ハートフルデイサービスセンター**	10
65	**デイサービスセンターあんき**	11
67	**デイサービスふらっとひる**	11
75	**指定通所介護事業所ハートタウン平成の杜**	12
76	**指定通所介護事業所ハートシティ中濃の杜**	12

認知症対応型通所介護

認知症の高齢者の方が、日帰りで、入浴・食事の介護や、機能訓練を受けるサービスです。

（市内　3　事業所）

		ページ
5	**まなびやデイサービスセンターほほえみ栄町**	5
49	**まなびやデイサービスセンターほほえみ**	9
65	**デイサービスセンターあんき**	11

地域密着型通所介護

入浴、排せつ、食事の介護や、機能訓練などを日帰りで行います。（定員18名以下）

（市内　5　事業所）

		ページ
16	**優花デイサービス**	6
31	**こがねだデイサービス**	7
42	**リハビリステーション美里**	8
61	**デイサービスセンター東山**	10
64	**関市板取デイ・サービスセンター**	11

小規模多機能型居宅介護

施設への通いを中心に利用者の選択に応じて、居宅への訪問や宿泊を組み合わせて、入浴、排せつ、食事などの日常生活の介護や機能訓練を受けるサービスです。

（市内　4　事業所）

		ページ
24	**小規模多機能型居宅介護施設はなえみ**	7
51	**ほほえみごこち田原**	9
54	**だいこんの花肥田瀬**	10
63	**ＮＰＯ小規模多機能型居宅介護だいこんの花**	10

認知症対応型共同生活介護

（グループホーム）

認知症の高齢者の方が、家庭的な雰囲気の中で共同生活をしながら、入浴、排せつ、食事などの日常生活の介護を受けるサービスです。

（市内　13 事業所）

		ページ
5	**グループホームほほえみ栄町**	5
13	**グループホームハートフル**	6
14	**グループホームせきの憩**	6
24	**グループホームはなえみ**	7
26	**グループホームうららびより関**	7
40	**愛の家グループホーム関倉知**	8
46	**グループホームあさひ**	9
50	**グループホームほほえみごこち**	9
51	**ほほえみごこち田原**	9
54	**だいこんの花肥田瀬**	10
63	**ＮＰＯグループホームだいこんの花**	10
66	**洞戸グループホーム天津風**	11
70	**グループホーム武芸川あかね**	11

短期入所生活介護

（ショートステイ）

短期間施設に宿泊して、入浴、排せつ、食事などの介護を受けるサービスです。

（市内　8 事業所）

		ページ
13	**ハートフルショートステイ**	6
33	**ショートステイあかつき**	7
33	**特別養護老人ホームあかつき別館**	7
45	**特別養護老人ホームせきこもれび**	8
50	**特別養護老人ホームほほえみ福寿の家**	9
65	**ショートステイゴールドヴィレッジほらど**	11
72	**ショートステイ寿和苑**	11
76	**指定短期入所生活介護事業ハートシティ中濃の杜**	12

短期入所療養介護

（医療型ショートステイ）

短期間施設に宿泊して、医学的管理のもとで介護や機能訓練を受けるサービスです。

（市内　4 事業所）

		ページ
25	**介護老人保健施設リバーサイド悠悠**	7
44	**介護老人保健施設太陽苑**	8
49	**介護老人保健施設花咲き庵**	9
61	**介護老人保健施設東山ハイツ**	10

福祉用具貸与・販売

日常生活の自立を助けるための福祉用具の貸与が受けられます。また、購入したとき購入費が支給されます。

（市内　5 事業所）

		ページ
1	**ＪＡめぐみの介護サービス中濃営業所**	5
23	**ラクアアイテム**	7
36	**介護福祉サービス　いろは**	8
48	**アシスト関**	9
60	**平成会福祉用具事業所**	10

介護老人福祉施設

（特別養護老人ホーム）

常に介護が必要で、自宅では生活が困難な方が入所し、入浴、排せつ、食事、健康管理などの日常生活の介護が受けられる施設です。

（市内　8 事業所）

		ページ
13	**特別養護老人ホームハートフル**	6
33	**特別養護老人ホームあかつき**	7
33	**特別養護老人ホームあかつき別館**	7
45	**特別養護老人ホームせきこもれび**	8
50	**特別養護老人ホームほほえみ福寿の家**	9
65	**介護老人福祉施設ゴールドヴィレッジほらど**	11
72	**特別養護老人ホーム寿和苑**	11
75	**特別養護老人ホームハートタウン平成の杜**	12

地域密着型介護老人福祉施設

（地域密着型特別養護老人ホーム）

定員２９人以下の介護老人福祉施設です。

（市内　2 事業所）

		ページ
50	**特別養護老人ホームほほえみ福寿の家**	9
76	**小規模特別養護老人ホームハートシティ中濃の杜**	12

介護老人保健施設

（老人保健施設）

病気やケガなどの治療後、リハビリを必要とする方が入所し、医学的管理のもとで介護や機能訓練が受けられる施設です。

（市内　5　事業所）

		ページ
10	**介護老人保健施設福寿の里**	6
25	**介護老人保健施設リバーサイド悠悠**	7
44	**介護老人保健施設太陽苑**	8
49	**介護老人保健施設花咲き庵**	9
61	**介護老人保健施設東山ハイツ**	10

特定施設入所者生活介護

有料老人ホームに入所している方が受けるサービスです。食事・入浴などの介護や機能訓練が受けられます。

（市内　4　事業所）

		ページ
20	**あすか（有料老人ホーム）**	6
22	**小瀬の杜あかね（有料老人ホーム）**	6
43	**すずらん（サービス付き高齢者向け住宅）**	8
72	**ケアハウス寿和苑（軽費老人ホーム）**	11

その他の施設

介護保険法の対象ではない施設です。

（市内　12　事業所）

		ページ
7	**ウェルライフガーデン関福野（有料老人ホーム）**	5
10	**メディカルホーム下有知（有料老人ホーム）**	5
11	**あすかの里（有料老人ホーム）**	6
17	**ナーシングホームケアリール下有知**（サービス付き高齢者向け住宅）	6
19	**ライフレジデンス星ヶ丘（サービス付き高齢者向け住宅）**	6
29	**住宅型有料老人ホームあすなろ荘（有料老人ホーム）**	7
33	**ケアハウスあかつき（軽費老人ホーム）**	7
38	**咲楽（サービス付き高齢者向け住宅）**	8
50	**ケアハウス桜（軽費老人ホーム）**	9
52	**有料老人ホーム白梅華苑（サービス付き高齢者向け住宅）**	9
59	**ライフレジデンス平賀（サービス付き高齢者向け住宅）**	10
62	**住宅型有料老人ホーム　ハート・関（有料老人ホーム）**	10

地域包括支援センター

高齢者の介護等に関する相談をお受けするために、関市が委託している公的な相談窓口です。また、要支援１・２の方や要支援の状態になるおそれのある方の介護予防ケアプランを作成し、自立した生活を支援します。

（市内　6　事業所）

		ページ
2	**関市中央第１地域包括支援センター** 担当地区（安桜・倉知）	5
15	**関市中央第２地域包括支援センター** 担当地区（旭ヶ丘・下有知）	6
32	**関市中央第３地域包括支援センター** 担当地区（瀬尻・広見・千疋・小金田・保戸島）	7
50	**関市中央第４地域包括支援センター** 担当地区（富岡・田原・桜ケ丘）	9
68	**関市西地域包括支援センター** 担当地区（板取・洞戸・武芸川）	11
74	**関市東地域包括支援センター** 担当地区（富野・武儀・上之保）	12

認知症に関する相談窓口は…

関市認知症初期集中支援チーム

住所：関市稲口845（特別養護老人ホームほほえみ福寿の家敷地内）
電話：0575-24-5855

サービス事業所一覧

関地区

地図	サービス内容	事業者、事業所	所在地等	定員	営業時間	休　日
1	居宅介護支援	めぐみの農業協同組合 **ＪＡめぐみの介護サービス中濃営業所**	501-3802　関市若草通1-1 電　話　0575-23-5180 ＦＡＸ　0575-25-2322	—	9:00～17:00	土、日、祝日 年末年始
	訪問介護		501-3802　関市若草通1-1 電　話　0575-25-2944 ＦＡＸ　0575-25-2322	—	7:00～21:00	年末年始
	福祉用具貸与販売		501-3802　関市若草通1-1 電　話　0575-23-8157 ＦＡＸ　0575-25-2322	—	9:00～17:00	土、日、祝日 年末年始
2	地域包括支援センター	（福）関市社会福祉協議会 **関市中央第１地域包括支援センター**	501-3802　関市若草通2-1 電　話　0575-23-0660 ＦＡＸ　0575-23-0717	—	9:00～17:00	日、祝日 年末年始
	居宅介護支援	**わかくさ介護ステーションせき**	501-3802　関市若草通2-1 電　話　0575-24-9754 ＦＡＸ　0575-25-2771	—	8:30～17:00	土、日、祝日 年末年始
3	居宅介護支援	岐阜県厚生農業協同組合連合会 **中濃厚生病院介護相談センター**	501-3802　関市若草通5-1 電　話　0575-22-2211(代表) ＦＡＸ　0575-22-2675	—	8:30～17:15	土、日、祝日 年末年始
	訪問看護	**コスモス訪問看護ステーション**	501-3802　関市若草通5-1 電　話　0575-22-2210 ＦＡＸ　0575-22-2172	—	8:30～17:15	土、日、祝日 年末年始
4	居宅介護支援	（有）丹羽薬局 **（有）丹羽薬局居宅介護支援事業所**	501-3253　関市栄町1-3-1 電　話　0575-22-0728 ＦＡＸ　0575-24-4011	—	8:30～18:30 土8:30～12:30	日、祝日 1/1～1/3
5	居宅介護支援	（福）桜友会 **ほほえみ介護相談センター栄町**	501-3253　関市栄町2-8-1 電　話　0575-24-3038 ＦＡＸ　0575-24-3048	—	8:30～17:30	日、年末年始
	認知症対応型通所介護	**まなびやデイサービスセンター ほほえみ栄町**	501-3253　関市栄町2-8-1 電　話　0575-24-2081 ＦＡＸ　0575-24-3048	12	9:15～16:30	日、年末年始
	認知症対応型共同生活介護	**グループホームほほえみ栄町**	501-3253　関市栄町2-8-1 電　話　0575-24-2080 ＦＡＸ　0575-24-3048	18	24時間	年中無休
6	訪問入浴介護	アサヒサンクリーン（株） **アサヒサンクリーン在宅介護センター関**	501-3236　関市辻井戸町1-111 電　話　050-3317-1650 ＦＡＸ　0575-23-6031	—	8:30～17:30	日、年末年始
7	訪問介護	しあわせライフサービス（株） **ヘルパーステーションふくの**	501-3243　関市中福野町5-22 電　話　0575-21-5080 ＦＡＸ　0575-21-5001	—	6:00～20:00	年中無休
	その他の施設	**ウェルライフガーデン関福野 （有料老人ホーム）**	501-3243　関市中福野町5-22 電　話　0120-865-418 ＦＡＸ　0575-24-5733	50	24時間	年中無休
8	通所介護	（株）エンハンス **ReST緑ヶ丘リハビリステーション**	501-3246　関市緑ヶ丘2-6-28 電　話　0575-29-3811 ＦＡＸ　0575-29-3812	35	8:30～17:30	日、4月第2月曜 お盆、年末年始
	訪問看護	**ReST訪問看護・リハビリステーション**	501-3246　関市緑ヶ丘2-6-28 電　話　0575-29-3325 ＦＡＸ　0575-29-3541	—	8:30～17:30	日、年末年始
9	訪問介護	（株）ニチイ学館 **ニチイケアセンター関池田**	501-3247　関市池田町26-2 電　話　0575-21-5071 ＦＡＸ　0575-21-5074	—	9:00～18:00	土、日、祝日 年末年始
	通所介護			28	9:00～18:00	日、年末年始
10	訪問介護	（医社）智徳会 **ケアセンター下有知**	501-3217　関市下有知4706 電　話　0575-46-7861 ＦＡＸ　0575-46-7775	—	6:00～22:00	年中無休
	その他の施設	**メディカルホーム下有知 （有料老人ホーム）**		60	24時間	年中無休

地図	サービス内容	事業者、事業所	所在地等	定員	営業時間	休　日
10	介護老人保健施設	（医社）智徳会 **介護老人保健施設福寿の里**	501-3217　関市下有知4706 電　話　0575-46-7878 ＦＡＸ　0575-46-7775	40	24時間	年中無休
11	訪　問　介　護	明和商事（有） **ライフケアあすか**	501-3217　関市下有知5217-1 電　話　0575-21-2880 ＦＡＸ　0575-21-2881	―	24時間 (TEL9:00～18:00)	年中無休
	その他の施設	**あすかの里（有料老人ホーム）**		30		
12	居宅介護支援	（福）祥雲会 **居宅介護支援事業所関あかつき**	501-3217　関市下有知4647 電　話　0575-46-8037 ＦＡＸ　0575-23-6861	―	8:30～17:30	日、年末年始
	通　所　介　護	**デイサービスセンター関あかつき**	501-3217　関市下有知4647 電　話　0575-22-6358 ＦＡＸ　0575-23-6861	35	9:20～16:30	日、1/1～1/2
13	居宅介護支援	（福）平成会 **ハートフル居宅介護支援事業所**	501-3217　関市下有知5367-4 電　話　0575-23-1724 ＦＡＸ　0575-23-1723	―	8:30～17:30	日、年末年始
	通　所　介　護	**ハートフルデイサービスセンター**	501-3217　関市下有知5367-4 電　話　0575-23-7001 ＦＡＸ　0575-23-6900	30	9:25～16:35	日、年末年始
	短期入所生活介護	**ハートフルショートステイ**		20	24時間	年中無休
	介護老人福祉施設	**特別養護老人ホームハートフル**		70		
	認知症対応型共同生活介護	**グループホームハートフル**	501-3217　関市下有知5367-4 電　話　0575-21-7011 ＦＡＸ　0575-21-7012	9	24時間	年中無休
14	認知症対応型共同生活介護	（株）フロンティアの介護 **グループホームせきの憩**	501-3206　関市下有知4154-1 電　話　0575-24-5543 ＦＡＸ　052-953-7767	18	24時間	年中無休
15	地域包括支援センター	（医）香徳会 **関市中央第２地域包括支援センター**	501-3217　関市下有知1655-1 電　話　0575-23-5320 ＦＡＸ　0575-23-5321	―	9:00～17:00	日、祝日 年末年始
16	地域密着型通所介護	優しい風（株） **優花デイサービス**	501-3217　関市下有知1656 電　話　0575-46-8947 ＦＡＸ　0575-46-8948	15	9:00～16:00	日、年末年始
	居宅介護支援	**優花あじさい居宅介護支援事業所**		―	8:30～17:30	土、日 年末年始
17	その他の施設	（株）ナイスマン **ナーシングホームケアリール下有知** **（サービス付き高齢者向け住宅）**	501-3295　関市下有知2811-3 電　話　0575-24-2777 ＦＡＸ　0575-24-2788	36	24時間	年中無休
18	通　所　介　護	（株）笑顔いちばん **デイサービス笑顔いちばん　関店**	501-3266　関市小瀬南2-1558-29 電　話　0575-29-3550 ＦＡＸ　0575-29-3551	25	8:30～17:30	日、お盆 年末年始
19	訪　問　介　護	フルサポート（株） **フルサポート星ヶ丘**	501-3267　関市星ヶ丘24-1 電　話　0575-21-1077 ＦＡＸ　0575-23-8066	―	7:00～20:00	年中無休
	その他の施設	ライフケア（有） **ライフレジデンス星ヶ丘** **（サービス付き高齢者向け住宅）**		50	24時間	年中無休
20	特定施設入所者生活介護	（一社）明日の福祉を考える人たち **あすか（有料老人ホーム）**	501-3265　関市小瀬1109-1 電　話　0575-46-7500 ＦＡＸ　0575-46-7501	29	24時間	年中無休
21	通　所　介　護	（株）コンフォート **ももの木デイサービス　関**	501-3265　関市小瀬1181-6 電　話　0575-29-6315 ＦＡＸ　0575-29-6316	25	9:00～16:05	日、年末年始
22	特定施設入所者生活介護	あかねケアホールディングス（株） **小瀬の杜あかね（有料老人ホーム）**	501-3265　関市小瀬1505-1 電　話　0575-24-8866 ＦＡＸ　0575-24-8896	30	24時間	年中無休

地図	サービス内容	事業者、事業所	所在地等	定員	営業時間	休　日
23	福祉用具貸与販売	フロンティーク（株） **ラクアアイテム**	501-3265　関市小瀬1202-14 電　話　0575-24-4300 ＦＡＸ　0575-24-4110	—	8:30～17:30	土、日 年末年始
24	小規模多機能型居宅介護	セレンディップ（株） **小規模多機能型居宅介護施設はなえみ**	501-3256　関市巾2-181 電　話　0575-24-8711 ＦＡＸ　0575-24-8715	23	24時間	年中無休
	認知症対応型共同生活介護	**グループホームはなえみ**	501-3256　関市巾2-180 電　話　0575-24-8733 ＦＡＸ　0575-24-8734	9		
25	短期入所療養介護 介護老人保健施設	（医社）実践会 **介護老人保健施設リバーサイド悠悠**	501-3936　関市倉知1712 電　話　0575-23-6500 ＦＡＸ　0575-21-0488	96	24時間	年中無休
26	認知症対応型共同生活介護	（株）アートジャパンナガヤ設計 **グループホームうららびより関**	501-3936　関市倉知1726 電　話　0575-27-0077 ＦＡＸ　0575-27-0073	27	24時間	年中無休
27	通　所　介　護	フロンティーク（株） **ラクアデイサービス関**	501-3941　関市小屋名1316-2 電　話　0575-27-1211 ＦＡＸ　0575-28-7811	45	8:00～17:00	日、年末年始
28	訪　問　介　護	いたばしヘルパーステーション（同） **いたばしヘルパーステーション**	501-3941　関市小屋名1259-2 電　話　0575-28-2092 ＦＡＸ　0575-28-2092	—	8:00～17:00	祝、お盆 年末年始
29	訪　問　介　護	（株）虹の杜 **ケアセンターあすなろ**	501-3264　関市池尻913-3 電　話　0575-23-9664 ＦＡＸ　0575-23-9665	—	6:00～20:00	年中無休
	通　所　介　護	**デイサービスセンターあすなろ**		平日25 土20	8:30～17:30	日、年末年始
	その他の施設	**住宅型有料老人ホームあすなろ荘** **（有料老人ホーム）**		16	24時間	年中無休
30	通　所　介　護	（同）AIU **デイサービスリゾートアロハ小屋名**	501-3941　関市小屋名899-1 電　話　050-8888-1250 ＦＡＸ　050-8888-1260	20	8:15～17:15	日、年末年始
31	居宅介護支援	（医）岐阜勤労者医療協会 **介護保険相談センターこがねだ**	501-3947　関市上白金511 電　話　0575-28-6510 ＦＡＸ　0575-28-6520	—	24時間	土、日、祝日 年末年始
	地域密着型通所介護	**こがねだデイサービス**	501-3947　関市上白金511 電　話　0575-29-6263 ＦＡＸ　0575-28-6520	18	9:00～16:15	日、年末年始
32	地域包括支援センター	（福）祥雲会 **関市中央第３地域包括支援センター**	501-3955　関市下白金903-1 電　話　0575-28-2208 ＦＡＸ　0575-29-3007	—	9:00～17:00	日、祝日 年末年始
33	居宅介護支援	**居宅介護支援事業所あかつき**	501-3955　関市下白金912-1 電　話　0575-28-6394 ＦＡＸ　0575-28-7135	—	8:30～17:30	年末年始
	短期入所生活介護	**ショートステイあかつき**	501-3955　関市下白金912-1 電　話　0575-27-3077 ＦＡＸ　0575-28-7363	17	24時間	年中無休
	介護老人福祉施設	**特別養護老人ホームあかつき**		60		
	短期入所生活介護 介護老人福祉施設	**特別養護老人ホームあかつき別館**	501-3955　関市下白金913-6 電　話　0575-46-8110 ＦＡＸ　0575-28-7363	30		
	通　所　介　護	**デイサービスセンターあかつき**	501-3955　関市下白金915 電　話　0575-28-5633 ＦＡＸ　0575-28-5858	35	9:20～16:30	日、年始
	その他の施設	**ケアハウスあかつき** **（軽費老人ホーム）**		50	24時間	年中無休
34	訪　問　介　護	（同）あい **ヘルパーステーションあい**	501-3955　関市下白金338-13 電　話　0575-29-4880 ＦＡＸ　0575-29-4880	—	9:00～17:00 水13:00～17:00	土、日、祝日

地図	サービス内容	事業者、事業所	所在地等	定員	営業時間	休　日
35	居宅介護支援	（株）藤花 **ケアプランセンター藤蘭**	501-3947関市上白金1136-1-101 電　話　0575-29-6920 ＦＡＸ　0575-29-6921	—	8:30～17:30	土、日、祝日 年末年始
36	福祉用具貸与販売	（株）花音 **介護福祉サービス　いろは**	501-3944　関市山田880-3 2B 電　話　0575-29-9772 ＦＡＸ　0575-29-9773	—	8:30～17:30	土、日、祝日
37	訪問介護	（株）ニチイ学館 **ニチイケアセンター南関**	501-3944　関市山田74-1 F102 電　話　0575-27-2107 ＦＡＸ　0575-28-2770	—	9:00～18:00	土、日、祝日 年末年始
38	訪問介護	（株）麗 **訪問介護事業所うらら**	501-3944　関市山田833-1 電　話　0575-46-8596 ＦＡＸ　0575-46-8597	—	6:00～24:00	年末年始
	居宅介護支援	（株）イエローインダストリー **居宅介護支援事業所　桜**		—	8:30～17:30	土、日
	訪問介護	**訪問介護事業所くらら**		—	6:00～24:00	年末年始
	通所介護	**デイサービスきらら**		19	9:00～16:05	年末年始
	その他の施設	**咲楽（サービス付き高齢者向け住宅）**	501-3944　関市山田829-1 電　話　0575-46-8596 ＦＡＸ　0575-46-8597	62	24時間	年中無休
39	居宅介護支援	（同）生恩 **明里居宅介護支援事業所**	501-3944 関市山田1345-6-103 電　話　0575-29-3413 ＦＡＸ　0575-29-3415	—	9:00～18:00	日、祝日 12/30～1/3
	訪問介護	**あかりケアステーション**		—	8:30～17:30	日、年末年始
40	認知症対応型共同生活介護	メディカル・ケア・サービス東海（株） **愛の家グループホーム関倉知**	501-3936　関市倉知2999-4 電　話　0575-21-2580 ＦＡＸ　0575-21-2581	18	24時間	年中無休
41	訪問看護	（有）カツミ **訪問リハビリステーション美里**	501-3933　関市向山町1-4-12 電　話　0575-22-9733 ＦＡＸ　0575-22-8708	—	9:00～16:30	日、年末年始
	通所介護	**デイサービス美里**	501-3933　関市向山町1-4-12 電　話　0575-21-7030 ＦＡＸ　0575-25-0188	25	8:00～17:00	日、年末年始
42	居宅介護支援	**支援センター美里**	501-3933　関市向山町3-6-6 電　話　0575-21-5671 ＦＡＸ　0575-21-5639	—	9:00～16:30	土、日 年末年始
	地域密着型通所介護	**リハビリステーション美里**	501-3933　関市向山町3-6-6 電　話　0575-21-5638 ＦＡＸ　0575-21-5639	18	9:00～14:05	日、年末年始
43	特定施設入所者生活介護	（医）すずらん会 **すずらん（サービス付き高齢者向け住宅）**	501-3936　関市倉知148-1 電　話　0575-22-1121 ＦＡＸ　0575-22-1135	35	24時間	年中無休
44	居宅介護支援	（医）香徳会 **関中央病院居宅介護支援事業所**	501-3919　関市平成通2-6-18 電　話　0575-24-3322 ＦＡＸ　0575-24-6970	—	8:30～17:30	日、祝日 年末年始
	訪問看護	**旭ヶ丘訪問看護ステーション**	501-3919　関市平成通2-6-18 電　話　0575-24-2333 ＦＡＸ　0575-24-6970	—	9:00～17:00	日、祝日 年末年始
	短期入所療養介護 介護老人保健施設	**介護老人保健施設太陽苑**	501-3919　関市平成通2-6-18 電　話　0575-22-3600 ＦＡＸ　0575-22-3168	50	24時間	年中無休
45	短期入所生活介護	（福）香徳会 **特別養護老人ホームせきこもれび**	501-3911　関市肥田瀬4027-2 電　話　0575-46-8000 ＦＡＸ　0575-46-8200	20	24時間	年中無休
	介護老人福祉施設			80		

地図	サービス内容	事業者、事業所	所在地等	定員	営業時間	休　日
46	認知症対応型共同生活介護	**グループホームあさひ**	501-3919　関市平成通2-7-12 電　話　0575-23-8280 ＦＡＸ　0575-46-9720	18	24時間	年中無休
47	居宅介護支援	ＮＰＯ法人サポートセンターるはーふ **サポートセンターるはーふ**	501-3914　関市鋳物師屋6-2-11 電　話　0575-25-2745 ＦＡＸ　0575-25-2746	—	8:30～17:00	土、日 年末年始
48	福祉用具貸与販売	（株）アシスト **アシスト関**	501-3915　関市天徳町2-2-43 電　話　0575-21-6609 ＦＡＸ　0575-21-6610	—	8:30～17:30 土9:00～12:00	日、祝日 年末年始
49	訪問看護	（医）明萌会 **ルフト訪問看護ステーション**	501-3932　関市稲口774-4 電　話　0575-29-8880 ＦＡＸ　0575-29-8882	—	9:00～16:15	土、日、祝日 年末年始
	短期入所療養介護 介護老人保健施設	（医）明萌会 **介護老人保健施設花咲き庵**	501-3932　関市稲口776-1 電　話　0575-23-8801 ＦＡＸ　0575-23-8804	29	24時間	年中無休
	認知症対応型通所介護	（福）桜友会 **まなびやデイサービスセンターほほえみ**	501-3932　関市稲口776-1 電　話　0575-24-8871 ＦＡＸ　0575-24-8872	12	9:00～16:30	日 12/31～1/2
50	地域包括支援センター	**関市中央第４地域包括支援センター**	501-3932　関市稲口845 電　話　0575-24-8580 ＦＡＸ　0575-24-8581	—	9:00～17:00	日、祝日 年末年始
	居宅介護支援	**ほほえみ介護相談センター**	501-3932　関市稲口845 電　話　0575-24-9577 ＦＡＸ　0575-24-9571	—	8:30～17:30	日、年末年始
	通所介護	**デイサービスセンターほほえみ**	501-3932　関市稲口845 電　話　0575-24-6388 ＦＡＸ　0575-24-9571	50	9:15～16:30	第2第4日曜日 年末年始
	認知症対応型共同生活介護	**グループホームほほえみごこち**	501-3932　関市稲口833-1 電　話　0575-24-9100 ＦＡＸ　0575-24-9110	9	24時間	年中無休
	訪問介護	**ほほえみ訪問介護事業所**	501-3932　関市稲口845 電　話　0575-24-9570 ＦＡＸ　0575-24-9571	—	8:00～18:00	年中無休
	短期入所生活介護	**特別養護老人ホームほほえみ福寿の家**		19	24時間	年中無休
	介護老人福祉施設			97		
	地域密着型介護老人福祉施設			20		
	その他の施設	**ケアハウス桜（軽費老人ホーム）**		26		
51	小規模多機能型居宅介護	**ほほえみごこち田原**	501-3928　関市西田原958 電　話　0575-24-0260 ＦＡＸ　0575-24-0070	29	24時間	年中無休
	認知症対応型共同生活介護		501-3928　関市西田原958 電　話　0575-24-0263 ＦＡＸ　0575-24-0070	9		
52	通所介護	（株）ハッピーエンドギフト **デイサービス温咲南**	501-3928　関市西田原112-1 電　話　0575-24-2002 ＦＡＸ　0575-24-0032	34	8:30～17:30	日、年末年始
	訪問介護	**ヘルパーステーション温咲南**	501-3928　関市西田原112-1 電　話　0575-24-2001 ＦＡＸ　0575-24-0032	—	8:30～17:30	年中無休
	その他の施設	**有料老人ホーム白梅華苑 （サービス付き高齢者向け住宅）**		30	24時間	年中無休
53	通所介護	**デイサービス温咲南リハビリスタジオ**	501-3928　関市西田原109-1 電　話　0575-24-2112 ＦＡＸ　0575-24-2113	20	8:30～17:30	日、年末年始

地図	サービス内容	事業者、事業所	所在地等	定員	営業時間	休　日
54	小規模多機能型居宅介護	（有）アイシン **だいこんの花肥田瀬**	501-3911　関市肥田瀬2719-1 電　話　0575-46-7618 ＦＡＸ　0575-46-8613	25	24時間	年中無休
	認知症対応型共同生活介護		501-3911　関市肥田瀬2719-1 電　話　0575-46-7617 ＦＡＸ　0575-46-8613	9		
55	訪　問　介　護	日建ヘルスメディカル（株） **にっけん介護関ケアセンター**	501-3827　関市宮地町5-6 電　話　0575-21-2055 ＦＡＸ　0575-21-5633	―	8:30～17:30	12/30～1/3
56	通　所　介　護	（株）松岡メディカル **デイサービスジムズ関**	501-3841　関市伊勢町18-2 電　話　0575-21-2171 ＦＡＸ　0575-21-2172	30	8:30～17:30	日、年末年始
57	通　所　介　護	フロンティーク（株） **ラクアデイサービス関ひがし**	501-3821　関市平賀町1-39 電　話　0575-21-3233 ＦＡＸ　0575-21-3234	45	8:00～17:00	日、年末年始
58	通　所　介　護	（同）天馬 **リハビリ教室天馬**	501-3821　関市平賀町4-52-1 電　話　0575-46-7523 ＦＡＸ　0575-46-7524	25	9:00～17:00	日、年末年始 4/4、5/3～5/5 8/13～8/16
59	訪　問　介　護	**フルサポート（株）**	501-3822　関市市平賀566-4 電　話　0575-21-1011 ＦＡＸ　0575-21-3556	―	24時間	年中無休
	その他の施設	ライフケア（有） **ライフレジデンス平賀** **（サービス付き高齢者向け住宅）**	501-3822　関市市平賀566-4 電　話　0575-21-3555 ＦＡＸ　0575-21-3556	30	24時間	年中無休
60	通　所　介　護	（福）平成会 **いちいの杜ハートフルデイサービスセンター**	501-3822　関市市平賀566-1 電　話　0575-21-6600 ＦＡＸ　0575-21-6603	30	9:30～16:40	日、年末年始
	福祉用具貸与販売	**平成会福祉用具事業所**	501-3822　関市市平賀566-1 電　話　0575-21-6160 ＦＡＸ　0575-21-6163	―	9:00～18:00	土、日 年末年始
61	地域密着型通所介護	**デイサービスセンター東山**	501-3814　関市東山4-48 電　話　0575-23-0120 ＦＡＸ　0575-23-0133	18	8:30～17:30	日、1/1～1/3
	短期入所療養介護 介護老人保健施設	**介護老人保健施設東山ハイツ**		100	24時間	年中無休
62	訪　問　介　護	ハート（株） **ヘルパーステーションハート・セキ**	501-3206　関市塔ノ洞2601 電　話　0575-29-7830 ＦＡＸ　0575-29-7831	―	24時間	年中無休
	その他の施設	**住宅型有料老人ホーム　ハート・関** **（有料老人ホーム）**		9		
63	認知症対応型共同生活介護	ＮＰＯ法人だいこんの花 **ＮＰＯグループホームだいこんの花**	501-3202　関市西神野605-1 電　話　0575-20-0013 ＦＡＸ　0575-20-0014	9	24時間	年中無休
	小規模多機能型居宅介護	**ＮＰＯ小規模多機能型居宅介護** **だいこんの花**	501-3202　関市西神野605-1 電　話　0575-20-0017 ＦＡＸ　0575-20-0014	29	24時間	年中無休

板取地区

地図	サービス内容	事業者、事業所	所在地等	定員	営業時間	休　日
64	地域密着型通所介護	（福）三輪会 **関市板取デイ・サービスセンター**	501-2901　関市板取6503 電　話　0581-57-6788 ＦＡＸ　0581-57-6305	18	9:20～16:30	日、年末年始

洞戸地区

地図	サービス内容	事業者、事業所	所在地等	定員	営業時間	休　日
65	居宅介護支援	（福）三輪会 **居宅介護支援事業所ほらど**	501-2802　関市洞戸通元寺261 電　話　0581-58-7088 ＦＡＸ　0581-58-2212	―	8:30～17:30	日、年末年始
	通所介護	**デイサービスセンターあんき**	501-2802　関市洞戸通元寺261 電　話　0581-58-2215 ＦＡＸ　0581-58-2212	37	8:30～17:30	日、年末年始
	認知症対応型通所介護			10		
	短期入所生活介護	**ショートステイ ゴールドヴィレッジほらど**	501-2802　関市洞戸通元寺261 電　話　0581-58-2211 ＦＡＸ　0581-58-2212	20	24時間	年中無休
	介護老人福祉施設	**介護老人福祉施設 ゴールドヴィレッジほらど**		100		
66	認知症対応型共同生活介護	（医社）崇仁会 **洞戸グループホーム天津風**	501-2816　関市洞戸大野852-1 電　話　0581-58-8600 ＦＡＸ　0581-58-8601	18	24時間	年中無休

武芸川地区

地図	サービス内容	事業者、事業所	所在地等	定員	営業時間	休　日
67	通所介護	（医）義恵会 **デイサービスふらっとひる**	501-2601　関市武芸川町谷口834 電　話　0575-45-0365 ＦＡＸ　0575-45-0366	40	8:05～17:05	日、GW、お盆 年末年始
68	地域包括支援センター	（福）三輪会 **関市西地域包括支援センター**	501-2603　関市武芸川町八幡1537-1 電　話　0575-45-2002 ＦＡＸ　0575-45-2003	―	9:00～17:00	日、祝日 年末年始
69	居宅介護支援	**居宅介護支援センターかわせみ**	501-2603　関市武芸川町八幡1155-5 電　話　0575-45-0003 ＦＡＸ　0575-45-1006	―	8:30～17:30	土、日、祝日 年末年始
70	認知症対応型共同生活介護	（有）ハートフル拓愛 **グループホーム武芸川あかね**	501-2603　関市武芸川町八幡419-1 電　話　0575-45-0150 ＦＡＸ　0575-45-0152	27	24時間	年中無休
71	訪問看護	（株）ふく **ふく訪問看護ステーション**	501-2604　関市武芸川町高野259 電　話　0575-46-1203 ＦＡＸ　0575-46-1204	―	24時間 （窓口8:30～17:30）	土、日、祝日 年末年始
72	短期入所生活介護	（福）武芸会 **ショートステイ寿和苑**	501-2605 関市武芸川町跡部1555-1 電　話　0575-46-1131 ＦＡＸ　0575-46-1132	20	24時間	年中無休
	介護老人福祉施設	**特別養護老人ホーム寿和苑**		80		
	特定施設入所者生活介護	**ケアハウス寿和苑（軽費老人ホーム）**	501-2605 関市武芸川町跡部1555-1 電　話　0575-46-1319 ＦＡＸ　0575-46-1320	30		

上之保地区

地図	サービス内容	事業者、事業所	所在地等	定員	営業時間	休　日
73	居宅介護支援	（福）関市社会福祉協議会 **わかくさ介護ステーションひがし**	501-3601　関市上之保15019 電　話　0575-47-1005 ＦＡＸ　0575-47-2529	—	8:30～17:00	土、日、祝日 年末年始

武儀地区

地図	サービス内容	事業者、事業所	所在地等	定員	営業時間	休　日
74	地域包括支援センター	（福）大和社会福祉事業センター **関市東地域包括支援センター**	501-3511　関市中之保5443-1 電　話　0575-40-1001 ＦＡＸ　0575-40-0017	—	9:00～17:00	日、祝日 年末年始
75	居宅介護支援	**居宅介護支援事業所** **ハートタウン平成の杜**	501-3511　関市中之保4517-2 電　話　0575-40-0310 ＦＡＸ　0575-49-3800	—	8:30～17:30	土、日 年末年始
	訪問介護	**指定訪問介護事業所** **ハートタウン平成の杜**		—	8:30～17:30	土、日 年末年始
	通所介護	**指定通所介護事業所** **ハートタウン平成の杜**		30	9:45～16:00	土、年末年始
	介護老人福祉施設	**特別養護老人ホーム** **ハートタウン平成の杜**		90	24時間	年中無休
76	通所介護	**指定通所介護事業所** **ハートシティ中濃の杜**	501-3501　関市富之保4096-1 電　話　0575-40-2377 ＦＡＸ　0575-49-2377	20	9:45～16:00	日、年末年始
	短期入所生活介護	**指定短期入所生活介護事業** **ハートシティ中濃の杜**		10	24時間	年中無休
	地域密着型介護老人福祉施設	**小規模特別養護老人ホーム** **ハートシティ中濃の杜**		29	24時間	年中無休

事業所マップ

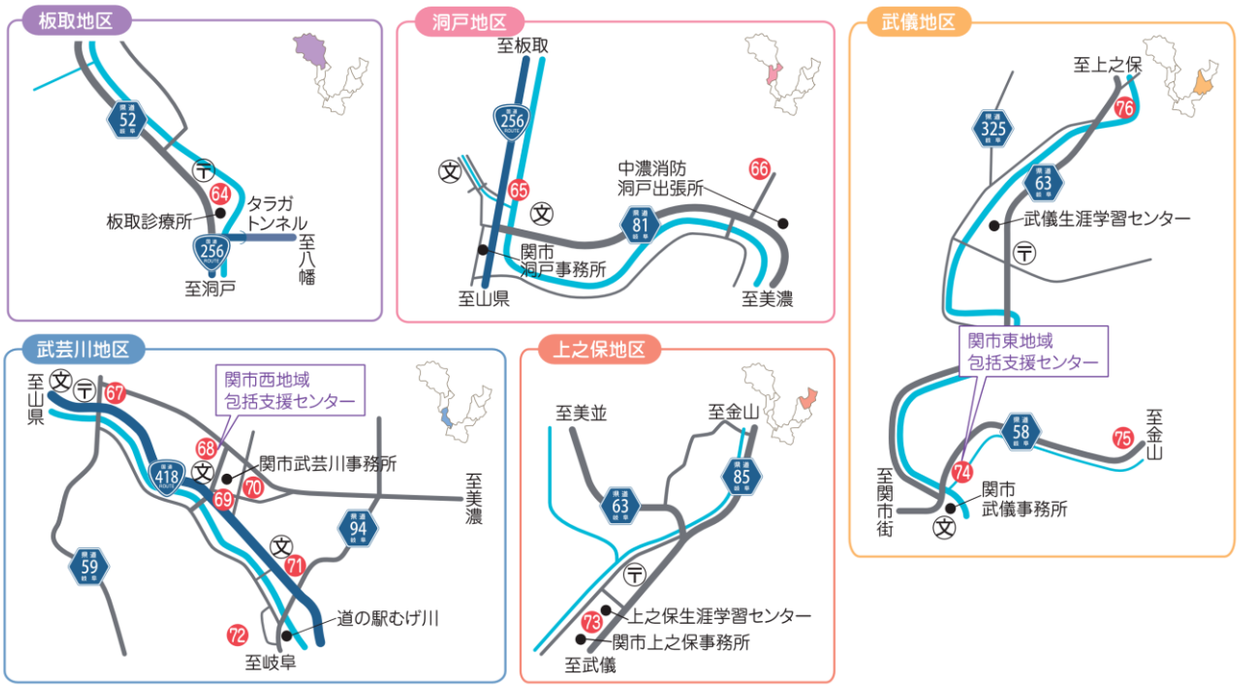

※関地区は次ページ→

関地区
至美濃
美濃関JC
関市中央第2地域
包括支援センター
下有知中
下有知小
東海環状自動車道
広見
長良川SA
池尻
関広見IC
長良川
鮎之瀬大橋
鮎之瀬橋
関小瀬局
瀬尻小
東海北陸自動車道
関警察署
大平台
塚原遺跡
西部
ふれあい
センター
別館
千疋北
池田町
緑ヶ丘中
至山県
西部保育園
関SA
千疋大橋
星ヶ丘
北福野町
山王通り
小屋名
新口
小金田局
関栄町局
倉知小
百年橋
雇用促進
住宅
巾
金竜小
小金田中
関自動車
学校
JA
上白金
津保川
小金田橋
庄中橋
関市
浄化センター
関市中央第3地域
包括支援センター
百年公園
下白金
岐阜県
警察学校
津保川台
倉知
関IC
至岐阜
倉知交番
四季ノ台
関商工高
南ヶ丘小
中部
学院大
関特別
支援学校
中濃特別
支援学校
向山町
至各務原

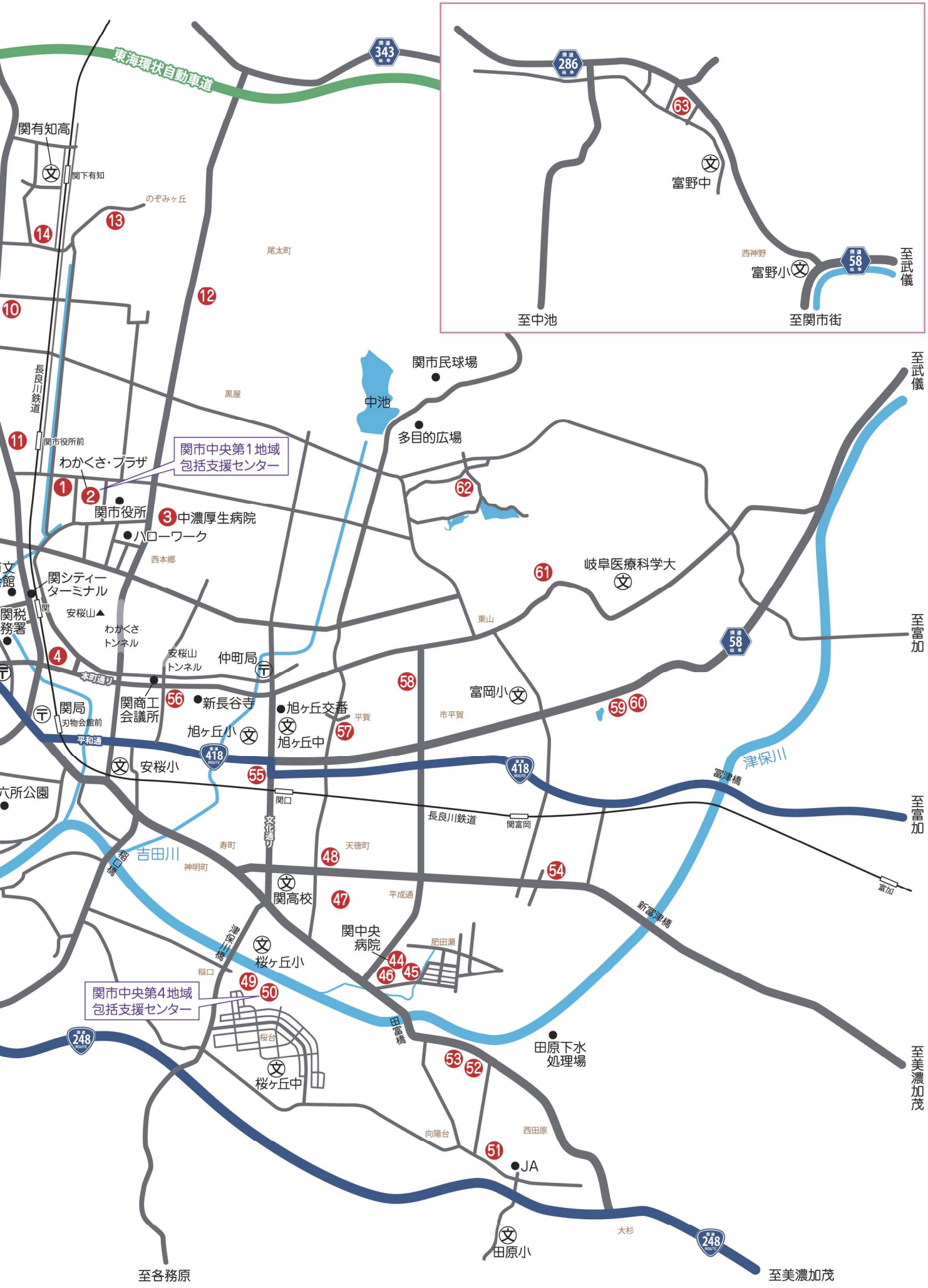
東海環状自動車道
関有知高
関下有知
のぞみヶ丘
尾太町
黒屋
長良川鉄道
関市役所前
わかくさ・プラザ
関市中央第1地域
包括支援センター
関市役所
中濃厚生病院
ハローワーク
西本郷
関シティー
ターミナル
関税
務署
安桜山
わかくさ
トンネル
安桜山
トンネル
仲町局
本町通り
関商工
会議所
新長谷寺
旭ヶ丘交番
旭ヶ丘小
旭ヶ丘中
平賀
市平賀
関局
刃物会館前
平和通
安桜小
六所公園
関口
文化通り
長良川鉄道
関富岡
寿町
天徳町
吉田川
稲口橋
神明町
関高校
平成通
関中央
病院
肥田瀬
津保川橋
桜ヶ丘小
稲口
関市中央第4地域
包括支援センター
桜台
桜ヶ丘中
田富橋
田原下水
処理場
向陽台
西田原
JA
大杉
田原小
至各務原
至美濃加茂
至富加
至武儀
至中池
至関市街
富野中
西神野
富野小
至武儀
至富加
至富加
岐阜医療科学大
東山
富岡小
津保川
富津橋
新富津橋
富加
至美濃加茂
至美濃加茂
関市民球場
中池
多目的広場
343
286
58
418
248

地域包括支援センター

高齢者の介護等に関する相談をお受けするために、
関市が委託して運営している公的な相談窓口です。

総合相談支援

認知症のなどの介護に関する相談や保険・医療・福祉の相談など日頃の生活に必要な様々なご相談に応じます。

地域連携支援

地域の関係機関、医療機関や介護支援専門員などと連携し、高齢者を支援する様々なネットワークづくりを行います。

高齢者虐待への対応や権利擁護

高齢者虐待の早期発見と適切な対応、高齢者の人権や財産を守るための権利擁護に関する支援を行います。

介護予防ケアマネジメント（介護予防支援）

要支援の方や要支援の状態になるおそれのある方の介護予防ケアプランを作成し、適切な介護予防サービスにつなげることにより、高齢者の自立した生活を支援します。

Q どこの地域包括支援センターに相談すればいいの？

A お住まいの地域を担当する地域包括支援センターです。下記表をご確認ください。

Q 地域包括支援センターは利用料金がかかるの？

A 相談は無料です。お気軽にご相談ください。

あなたのお住まいの地域を担当するセンターは次のとおりです。

担当地区	センター名称	住所　電話番号	営業時間	休日
安桜 倉知	**関市中央第1**地域包括支援センター	関市若草通2-1 総合福祉会館 ☎0575-23-0660	9:00～17:00	日、祝日、年末年始
旭ケ丘 下有知	**関市中央第2**地域包括支援センター	関市下有知1655-1 山田ビル1階E室 ☎0575-23-5320	9:00～17:00	日、祝日、年末年始
瀬尻 広見 千疋 小金田 保戸島	**関市中央第3**地域包括支援センター	関市下白金903-1 ☎0575-28-2208	9:00～17:00	日、祝日、年末年始
富岡 田原 桜ケ丘	**関市中央第4**地域包括支援センター	関市稲口845 ☎0575-24-8580	9:00～17:00	日、祝日、年末年始
板取 洞戸 武芸川	**関市西**地域包括支援センター	関市武芸川町八幡1537-1 ☎0575-45-2002	9:00～17:00	日、祝日、年末年始
富野 武儀 上之保	**関市東**地域包括支援センター	関市中之保5443-1 ☎0575-40-1001	9:00～17:00	日、祝日、年末年始

※緊急時は電話にて24時間受付します。

インターネットでの情報配信は…

関市の医療・介護・障がい・保育情報検索システム
http://www.city.seki.lg.jp/0000021040.html

認知症に関する相談窓口は…

関市認知症初期集中支援チーム　関市稲口845　☎0575-24-5855