

働きたいみなさんと企業をむすびます

2018.7月
窓口開設

まずは、『みんなの就職サポートセンター』にご相談ください。

事業を広げたい
後継者を育てたい
技術を引き継ぎたい
こんな仕事がある
少しだけお手伝いして欲しい

地元企業

ミスマッチの
ない支援

求人 紹介

ハローワーク

新卒・既卒

技術を身に付けたい
早く働きたい
自立したい

Uターン

地元で仕事をしたい

子育て女性

空いた時間に働きたい
もう一度、働きたい

アクティブシニア

まだ働きたい

- 高校生、大学生の地元企業への就職促進
- シニア(高齢者)の就職支援(週3日勤務等の地元企業とのマッチング)
- 子育て女性の就職支援(短時間勤務等の地元企業とのマッチング)
- 各機関、各事業所との連携、企業紹介

《情報の収集と提供》

事業内容、職種、仕事の内容、雇用形態、就業形態、年齢、就業時間、休憩時間、賃金、賞与、有休等

相談無料 予約不要 お気軽に!



相談窓口
月～金 曜日
午前8時30分～午後5時15分
(正午～午後1時を除く)

関市みんなの就職サポートセンター
〒501-3894
岐阜県関市若草通3丁目1番地 (関市役所2F 商工課内)
☎ 0575-23-7335(直通) ☎ 0575-23-7741
E-mail shoko@city.seki.lg.jp

世界農業遺産「清流長良川の鮎」PRイベント

●『半分、うかい(鵜飼)』

夜に行われる「小瀬鵜飼」では目にすることが難しい、鵜が鮎を捕らえ、吐き出す瞬間を間近でご覧いただけます。他にも、参加型のイベントを用意しています。

- 内容 鵜匠による鵜飼パフォーマンス、NHKテレビ小説「半分、青い」のシーンを再現した糸電話体験、乗船券等が当たる抽選会
- 日時 7月15日(日)・16日(月) 1部 午前10時30分～11時30分・2部 午後1時30分～2時30分
- 定員 両日 各部50名程度
- 参加費 無料
- 申込方法 当日会場にて受付
- 場所 小瀬鵜飼乗船場 鮎ノ瀬の里 (関市小瀬長良川河畔)
- 照会先 関遊船株式会社 ☎22-2506



●鵜飼観覧船の船頭に挑戦しよう!! 参加者募集

鵜飼観覧船の船頭の技術を体験する講座です。鵜飼観覧船を櫂(かい)と棹(さお)で操船するまたとない機会です。

- 日時 7月15日(日) 午前10時から正午まで(9時45分受付開始)
- 場所 関遊船(株)事務所前 (関市小瀬76番地3)
- 定員 16人(小学校4年生以上)
- 参加費 1000円(当日お支払いください)
- 申込方法 関市文化財活用事業実行委員会事務局(関市文化財保護センター内)まで
電話(0575-45-0500)にて申し込み。先着順
- 申込期間 平成30年7月2日(月)～7月10日(火) 午前9時～午後5時(土日祝を除く) 先着順
- 照会先 文化財保護センター(☎45-0500)



●GIAHS鮎の目in曾代用水

世界かんがい施設遺産に登録されている曾代用水で鮎のつかみ取りイベントを開催します。

- 日時 7月22日(日) 雨天決行 ▷午後1時30分 オープニングイベント ▷午後2時 鮎のつかみ取り
- 場所 下有知地内の曾代用水、中組集会場付近
- 参加対象 保育園児・幼稚園児～小学6年生
- 定員 保育園児・幼稚園児の部、小学生低学年の部、小学生高学年の部、各部門で先着200名。
- 参加費 無料
- 申込方法 当日会場にて受付。
- 会場付近には駐車場がありません。市役所から会場行きのシャトルバスをご利用ください。
- 照会先 曾代用水土地改良区(☎23-3268)・農林課(☎23-7705)

第5回刃物検定 はもけん ～刃物の知識を試し切り～



9月23日(日) 午後1時30分～

ぜひご参加
ください!



■受検会場 わかくさ・プラザ「学習情報館 多目的ホール」

■申込期間 7月2日(月)～8月3日(金)※必着

この「刃物検定」は、身近な道具だけれどもまだまだ知らない秘密がいっぱいの刃物について、楽しみながら学ぶ検定です。刃物の知識に自信がない…という方でも大丈夫!この検定をきっかけに、関市の地場産業である刃物について学んでみませんか?

■受検資格 / 市内、市外を問わず中学生以上ならどなたでも参加できます。

■受検料 / 無料

■募集人数 / 100人(申し込み順)

■申込方法 / 7月2日(月)以降に市役所などの公共施設に設置の「第5回刃物検定申込書」に必要事項を記入の上、下記の事務局へ郵送、ファクス、メール、持参などにより提出。(市ホームページにも掲載します。)

※申込者全員に第5回用参考資料を配布します。参考資料は、申込受付期間終了後、受検票とともに送付します。

■試験概要

- 試験方法 四者択一、50問出題(1問2点、合計100点)、試験時間50分
- 合格基準 70点以上
- 出題内容 刃物に関する歴史、産業、材質、種類、製造工程などについて出題します。
- 持ち物 受検票(申込受付期間終了後に送付)、筆記用具(鉛筆またはシャープペンシル、消しゴム)
- 結果発表 9月下旬に全員に検定結果を送付し、合格者には「認定証」を同封します。成績上位者は10月6日(土)の刃物まつりにおいて表彰します。



特典

受検者全員に記念品 合格者には認定証と賞品!
さらに成績上位5人には高級包丁をプレゼント!

主催: 関市刃物検定プロジェクト 共催: 岐阜県関刃物産業連合会

照会先: 関市刃物検定プロジェクト事務局

〒501-3894 関市若草通3-1 関市商工課内(北庁舎2階)

☎: 0575-23-6752 FAX: 0575-23-7741 ✉: shoko@city.seki.lg.jp

健康づくりの増進 × 消費循環・経済振興 = しあわせ循環ポイント

『関市しあわせ循環ポイント』対象メニューが増えました!!

17メニュー(27講座)

平成30年度

メニュー	ポイント	メニュー	ポイント
せきしんふれ愛アリーナ一般開放	50	なるほど!健康講演会	50
チャレンジ!!ザ・スポーツゲーム	50	こころの健康講演会	50
はもみんはつらつウオーキング	50	ミリオンウオーキング100万歩達成者	50
シティマラソン	100	seki フィットネススタジオ	50
スポーツ教室(11講座)	100	ヘルシークッキングせき	50
市民健康講演会	50	シルバースポレクまつり	50
上之保温泉ほほえみの湯	20	トレーニングルーム	50
板取川温泉バーデェハウス	20	武芸川健康プール	50
わかくさプール	50		

■関市しあわせ循環ポイントとは

市民に対して、健康づくりの増進など、心身の充実に向けた自発的な取り組みを促すとともに、地元で消費することのきっかけを生み出し、市内での消費循環と経済振興を図ることを目的とした制度。上記メニューの利用者に対し、「STAMP フ・フ・フカード」にポイントを付与します。

※「STAMP フ・フ・フカード」…せき商連の加盟店約40店舗が運営する「STAMP フ・フ・フ会」加盟店で利用できる地域密着型のポイントカード。1ポイント1円分として買い物や飲食に利用できます。



照会先

STAMP フ・フ・フ会本部

☎24-8212

FAX 23-2240

商工課 ☎23-6753

FAX 23-7741

せきの未来・社会貢献プロジェクト みらプロセミナー

「地域で大切にされる企業」

8月2日 木

午後1時30分～4時

会場 わかくさ・プラザ
総合福祉会館3階会議室（関市若草通2-1）

対象者 主に関市内の事業者

参加費 無料 **定員** 90名

第1部 基調講演
「地域で大切にされる企業」



午後1時30分～3時

さかもと こうじ
講師：坂本 光司さん

経営学者・人を大切にする経営学会会長・
元法政大学大学院教授

地域に役立ちたいと願う事業者の想いをカタチにして広く市民に知っていただくことで売上げアップにつなげることを、事業者による社会貢献の土壌を醸成することを目的としたプロジェクト「みらプロ」。
2年目となる本セミナーでは、大ベストセラー「日本でいちばん大切にしたい会社」の著者である坂本光司さんをお呼びし「地域で大切にされる企業」についてお話しいただきます。

第2部 パネルディスカッション
午後3時10分～4時

パネリスト

- ・奥長良川名水 株式会社
- ・緑と花の坂井
- ・関市PTA連合会
- ・関市社会福祉協議会
- ・松浦 俊介さん
(関市ビジネスサポートセンター副センター長)

コーディネーター

北村 隆幸 さん
(関市市民活動センター・
NPO法人せきまちづくりNPO
ぶらめらん代表理事)

関市 みらプロ

検索

申込方法 TEL、FAX、またはEメールにて、関市産業経済部商工課までお申し込みください。

TEL 0575-23-6752 **FAX** 0575-23-7741 **Eメール** shoko@city.seki.lg.jp



Let's 社会貢献活動!!

みらプロ プレ相談日のお知らせ

「せきの未来・社会貢献プロジェクト(みらプロ)」では、事業者による社会貢献活動を応援しています。地域社会への貢献活動に興味はあるけれど、何をどのように取り組めばよいのかわからないという事業者を対象に、毎月1回、プレ相談日を設けました。(事業者の力を借りたい活動団体の皆さまのご相談も受け付けています。)ぜひ、お気軽にご相談ください。

- 日時 毎月最終木曜日 午後1時～5時
- 場所 関市市民活動センター(安桜ふれあいセンター1階)
- 対象者 自社の仕事を生かして地域社会に貢献したいとお考えの事業者、事業者の力を借りたいとお考えの活動団体
- 予約・照会先 商工課(☎23-6752 FAX 23-7741)
市民活動センター(☎24-7772)

※予約を優先させていただきます。

夏休み親子刃物セミナー

消しゴムはんこを彫って、 私だけのオリジナル バックを作ろう!

- 日時 7月22日(日) 午後1時～3時
- 場所 中池自然の家
- 講師 うえむら ゆみこさん
Shigeさん
- 対象 小学生(保護者同伴)
- 定員 20組(申し込み順)
- 参加費 500円
- 申込方法 7月2日(月)から商工課
窓口または電話にて受付。
- 申込・照会先 商工課(☎23-6752)

環境セミナー 夏休み昆虫教室「鱗粉転写」

蝶の羽根の文様を紙に写します。写した紙は、はがきとして使用することもできます。併せていろいろな蝶の話も聞けます。

- 日時 7月28日(土) 午後2時～4時
- 場所 わかくさ・プラザ「学習情報館2階・創作実習室」
- 対象 小学生～中学生※親子で参加も可。ただし、小学2年生以下は必ず保護者同伴。
- 定員 20人(申し込み順)
- 参加費 無料
- 持ち物 筆記用具、色鉛筆、ピンセット、ハサミ
- 講師 岐阜・美濃 生態系研究会の皆さん
- 申込・照会先 7月20日(金)までに環境課(☎23-6732)

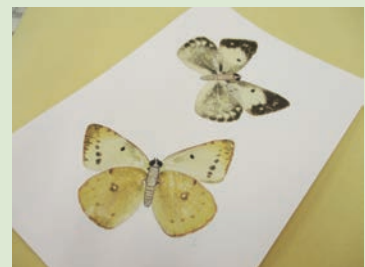

関市文化会館開館 40 周年記念市民の劇場

市民の劇場ではファミリー、子どもたちで楽しむ公演をご用意しています。

第267回市民の劇場



好評発売中!

- ◆日にち: 8月4日(土)
- ◆開場: 午後3時30分 開演: 午後4時
- ◆チケット 全指定席 S席: 一般5,000円 小学生以下3,000円
A席: 一般3,000円 小学生以下2,000円



第268回市民の劇場 キッズシアター

共催: 2018ジョイントフェスティバル愛知協議会

好評発売中!

ぐっすりおやすみ

- ◆日にち: 8月8日(水)
- ◆開場: 午後1時30分 開演: 午後2時
- ◆会場 小ホール
- ◆チケット 一般2,000円 中学生以下1,000円
親子鑑賞券2,500円(一般1枚に中学生以下1枚)
- ※対象年齢2歳~



風を見たかい?

- ◆日にち: 9月9日(日)
- ◆開場: 午後1時30分 開演: 午後2時
- ◆会場 大ホール
- ◆チケット 一般2,000円 中学生以下1,000円
親子鑑賞券2,500円(一般1枚に中学生以下1枚)
- ※対象年齢8歳~ ◆発売開始 8月2日(木)



第269回市民の劇場 メランジェ合奏団

- ◆日にち: 9月17日(月・祝)
- ◆開場: 午後1時30分 開演: 午後2時
- ◆チケット 全自由席
一般1,000円
中学生以下500円
- ◆発売開始 8月10日(金)
※9月16日(日)に吹奏楽WS予定

第265回 市民の劇場

松竹大歌舞伎

出演: 尾上菊之助、市川團蔵ほか

好評発売中!

- ◆日にち: 7月19日(木)
- ◆開場: 午後1時 開演: 午後1時30分
- ◆チケット: 全指定席
S席7,000円、A席5,000円、
25歳以下3,000円(S席、A席どちらも)
※耳元で歌舞伎を実況解説してくれる
イヤホンガイド有(有料)

全国公文協松竹大歌舞伎 歌舞伎プレセミナー
講師: 葛西聖司(かさい せいじ)
7月19日松竹大歌舞伎公演の見どころや歌舞伎の魅力をわかりやすく解説します。

- ◆日にち: 7月15日(日) ◆会場: 小ホール
- ◆開場: 午後1時30分 開演: 午後2時
- ◆全自由席(入場無料・要整理券)
整理券配付6月29日(金)(先着順1人2枚まで・無くなり次第終了)

「苦手な泳ぎを克服!」「親子で泳ぎ方をマスター!」「親子のふれあい」 夏休み親子水泳教室開催

毎年人気のため、
お早めに申し込み
ください!

- 日 程 / 1期7月25日(水)、26日(木)、27日(金)、31日(火)
2期8月 1日(水)、2日(木)、3日(金)、4日(土)
- 時 間 / 午後7時~8時
- 参 加 費 / 各期(4回分) 3,240円(税込) ※別途プール入場料が必要です。
- 対 象 / 小学生とその保護者2人1組
- 申 込 方 法 / 7月11日(水) 午後1時から受付開始
7月20日(金) 午後8時受付終了
せきしんふれ愛アリーナ地下1階温水プール窓口にて
参加費をご持参の上、お申し込みください。
※定員になり次第、締め切りとなります。(電話予約可)
- 定 員 / 各期 親子20組
- 担 当 講 師 / 株コパン 専属コーチ
- 実 施 概 要 / 水泳の基本的なバタ足、クロールの泳法を親子で学ぶ教室です。親子一緒に参加することで、教室後も親が子どもに泳ぎ方を指導できるようになります。水泳指導を通じて、親子のふれあいを高めながら上達を目指していきます。



照 会 先

せきしんふれ愛アリーナ(関市総合体育館) 地下1階温水プール (☎23-7762)

ワクワク ふれあい学習

豊かな人間性や社会性を培い、自ら学び自ら考える力を育てるために、親子や子ども同士でふれあう楽しい体験教室を「わかさ・プラザ内学習情報館」などで開催します。

受講生募集

参加応募方法

- **申込方法** はがきに必要事項（講座番号、講座名、郵便番号、住所、電話番号、児童氏名（ふりがな）、性別、学年、保護者名）を記入して郵送するか、申込場所備え付けの用紙に記入して応募してください。
電話での応募はできません。
○2名以上の児童が参加希望の場合は、全員の氏名を記入してください。
○1講座につきはがき1枚の応募とします。
○申し込みが少ない講座は、開催を中止する場合があります。
- **申込場所** 講座案内を参照 ※講座により申込場所が異なりますので、ご注意ください。
▷中央公民館（わかさ・プラザ 学習情報館） 〒501-3802 関市若草通2-1（月曜休館）
▷武芸川事務所 〒501-2695 関市武芸川町八幡1446-1
▷武儀事務所 〒501-3511 関市中之保5696-1
▷上之保事務所 〒501-3601 関市上之保15019
▷関市国際交流協会事務局（市民協働課内） 〒501-3894 関市若草通3-1
- **申込期限** **7月13日（金）午後5時必着**
- **抽選** 応募多数の場合は、抽選を行い受講者を決定します。
- **結果通知** 抽選結果は、応募者全員にはがきでお知らせします。※当選は、本人のみ有効で、権利の譲渡はできません。
- **持ち物** 各講座の持ち物は、抽選結果のはがきにて改めてお知らせします。
- **材料費** 講座の当日に納付してください。
- **その他** 活動中のけがは、ばんそうこうなど応急手当しかできませんのでご了承ください。

★中央公民館受付（わかさ・プラザ「学習情報館」） ☎23-7776

	講座名	内容	開催日	定員	講師(敬称略)	会場	材料費	持ち物	対象者
1	リボンづくり	かわいいリボンアクセサリーを作ろう!	8/1(水) 午前10時～正午	15組	「和み猫」講師 宮西 かおり	学習情報館 2F 創作実習室	1組 500円	なし	小学1～6年生 原則保護者同伴
2	木工教室	天然木を使って、自分だけの折りたたみ椅子を作ろう!	8/2(木) 午前10時～正午	12人	関商工高等学校 藤木 善久	学習情報館 2F 創作実習室	1人 1,500円	汚れてもよい 服装	小学1～6年生 2年生以下は 保護者同伴
3	まが玉づくり	自分でデザインしたオリジナルのまが玉を作ろう。	8/7(火) 午前10時～正午	40人	岐阜県博物館 長屋 幸二	岐阜県博物館 講堂(小屋名1989) ※現地集合	1人 200円	汚れてもよい 服装	小学1～6年生 4年生以下は 保護者同伴
4	大道仮説実験 「しゅぼしゅぼ」	真空って?予想しながら実験をすると見えないパチパチパンチが見えてくる!	8/9(木) 午前9時30分～ 正午	15組	NPO法人楽知ん研究所会員 雅楽多(大矢雅彦)	学習情報館 2F 料理実習室	1組 (※注1) 500円	空きペットボトル (炭酸飲料のもの、 ふた付)、油性の色 ペン、タオル	小学1～6年生 原則保護者同伴
5	大道仮説実験 「モクモク」	ドライアイスの白い煙の正体は?予想して実験で決着!最後においしい...	8/9(木) 午後1時30分～ 4時	15組	NPO法人楽知ん研究所会員 雅楽多(大矢雅彦)	学習情報館 2F 料理実習室	1組 (※注1) 500円	プラスチック コップ、スプーン、 はさみ、木工用ボンド	小学1～6年生 原則保護者同伴
6	ブラジル料理 体験「リゾーリス を作ろう」	ブラジルの人気おやつ「リゾーリス」(ブラジルのコロッケ)を作ろう!	8/10(金) 午前10時～ 午後1時	20人	英 デボラ ヒデオ	学習情報館 2F 料理実習室	1人 300円	お茶(試食用)、 エプロン、三角巾、 手ふきタオル、食器 用布巾、持ち帰り用 タッパー等	小学1～6年生 3年生以下は 保護者同伴
7	組みひも体験	絹糸を組み、髪留めやストラップなどを作ろう。	8/11(土) 午前10時～正午	7人	染色・組みひも師範 森 万美	学習情報館 2F 和室	1人 300円	なし	小学1～6年生 3年生以下は 保護者同伴
8	水で遊ぼう!	水を使っていろいろな実験をして遊ぼう!	8/21(火) 午後1時30分～ 3時30分	15組	関市基盤整備部 水道課職員	小瀬水源地 (小瀬147) ※現地集合	無料	ペットボトル (500ml) 1本、 はさみ	小学1～6年生 3年生以下は 保護者同伴

★中央公民館受付 (わかくさ・プラザ「学習情報館」) ☎23-7776

	講座名	内容	開催日	定員	講師	会場	材料費	持ち物	対象者
9	ペーパークラフトを作ろう	開くと飛び出すカードと、一点でバランスがとれるトンボを作ろう。	8/23 (木) 午前10時～正午	15組	生涯学習1級インストラクター 篠原 良子/伊藤 勝	学習情報館 2F 創作実習室	1人 200円	なし	小学1～6年生 原則保護者同伴

※注1:保護者+児童1名を指します。児童2名以上が参加の場合は、児童1人につき300円の追加の材料費が必要です。

★武芸川事務所受付 ☎46-2311

	講座名	内容	開催日	定員	講師	会場	材料費	持ち物	対象者
10	うどん作り (つるむらさきうどん)	栄養満点の「つるむらさき」でうどんを作り、みんなで食べましょう。	8/2 (木) 午前10時～午後1時	30人 ※注2	郷土料理店 つるや店主 杉山 ミサ子	郷土料理店つるや (武芸川町谷口1223)	1人 300円 ※注3	エプロン、タオル、のし棒、マスク、三角巾	小学1～6年生 4年生以下は保護者同伴

※注2:定員には、同伴する保護者の人数も含めます。

※注3:教材費は、同伴する保護者の方も必要です。

★武儀事務所受付 ☎49-2121

	講座名	内容	開催日	定員	講師	会場	材料費	持ち物	対象者
11	めざせ! そば打ち名人	県産そば粉を使い手打ちそばに挑戦!打ちたてゆでたての味を楽しもう。	8/7 (火) 午前10時～正午	8組	日本平成村特産品 組合組合長 長尾 嘉市	道の駅「平成」 味の水準小屋 (下之保2503-2)	1人 700円	エプロン、三角巾	小学1～6年生 4年生以下は保護者同伴

★上之保事務所受付 ☎47-2001

	講座名	内容	開催日	定員	講師	会場	材料費	持ち物	対象者
12	「YUZUSWEETS」作り!!	「上之保のゆず」を使ってゼリーとどらやきを作ろう!	8/3 (金) 午前10時～正午	8組	かみのほけず(株) 加工部責任者 長谷部 豊美	上之保 生涯学習 センター	1人 300円	エプロン、三角巾、マスク、タオル	小学1～6年生 4年生以下は保護者同伴

★関市国際交流協会事務局 (市民協働課内) ☎23-7711

	講座名	内容	開催日	定員	講師	会場	材料費	持ち物	対象者
13	Let's Enjoy English!!	小1～3年向け英語講座	7/23 (月) 午前10時～11時30分	20人	関市AET	市役所 6階 会議室	無料	筆記用具など	小1～3
14	Let's Enjoy English!!	小4～6年向け英語講座	7/23 (月) 午前10時～11時30分	20人	関市AET	市役所 6階 会議室	無料	筆記用具など	小4～6

第26回 学びのグループが企画・運営
SEKI いきいきフェスタ2018 に参加しませんか

だれもが参加でき、いきいきと発表し、体験ができるフェスタです。
学びのグループの皆さん、自分たちの活動をPRし、仲間作りをしませんか。

期日:12月2日(日) 会場:わかくさ・プラザ



〈学習情報館内の体験コーナー〉

◆参加条件

- ・いきいきフェスタ代表者会、前日準備、当日に参加できる団体
- ・当日、3人以上で参加できる団体
- ・関市を中心に活動している団体
- ・営利目的でないこと など

※参加団体の代表者の方で実行委員を選出します。

◆申込期限 7月31日(火)

◆申込方法

- ・生涯学習課にご連絡ください。申込書をお渡しします。(☎23-7777)
- ※昨年の参加団体には、事務局から申込書を郵送します。



〈ステージ発表〉

SEKIいきいきフェスタ2018実行委員募集

企画や運営等の活動を通して仲間づくりや生涯学習のきっかけづくりをしてみませんか。

- ◆内 容 いきいきフェスタのイベント内容の企画や運営など
- ◆条 件 イベント開催趣旨に賛同し、無償で参加できる方(報酬はありません)
- ◆任 期 平成31年3月31日まで
- ◆申込・照会先 生涯学習課(☎23-7777)

後期高齢者医療制度

◆照会先 保険年金課 ☎23-6716

●保険証(被保険者証)を更新します

《7月31日まで・うすい青色》

被保険者番号	〇〇〇〇〇〇〇〇
氏名	広域 太郎
一部負担金の割合	〇割
有効期限	平成30年7月31日

後期高齢者医療被保険者証 有効期限
被保険者番号〇〇〇〇〇〇〇〇 平成30年7月31日
住所 岐阜市柳津町宮東1丁目1番地

氏名 広域 太郎 性別 男
生年月日 昭和〇〇年〇〇月〇〇日
資格取得年月日 平成〇〇年〇〇月〇〇日
発効期日 平成〇〇年〇〇月〇〇日
交付年月日 平成29年 8月 1日
一部負担金の割合 〇割
保険者番号 〇〇〇〇〇〇〇〇
保険者名 岐阜県後期高齢者医療広域連合

《8月1日から・うすい緑色》

被保険者番号	〇〇〇〇〇〇〇〇
氏名	広域 太郎
一部負担金の割合	〇割
有効期限	平成31年7月31日

後期高齢者医療被保険者証 有効期限
被保険者番号〇〇〇〇〇〇〇〇 平成31年7月31日
住所 岐阜市柳津町宮東1丁目1番地

氏名 広域 太郎 性別 男
生年月日 昭和〇〇年〇〇月〇〇日
資格取得年月日 平成〇〇年〇〇月〇〇日
発効期日 平成〇〇年〇〇月〇〇日
交付年月日 平成30年 8月 1日
一部負担金の割合 〇割
保険者番号 〇〇〇〇〇〇〇〇
保険者名 岐阜県後期高齢者医療広域連合



後期高齢者医療の保険証は、関市に住所を有する75歳以上の方と、一定の障がいがある65歳から74歳の方で広域連合の認定を受けた方に交付されます。

現在の保険証の有効期限は平成30年7月31日となっていますので、8月1日からは7月中にお送りする新しい保険証をご使用ください。※7月31日までは、現在の保険証をご使用ください。

新しい保険証は、現在のうすい青色から、うすい緑色になります。

●平成30年度の保険料額が決定しました

保険料は、被保険者全員が等しく負担する「均等割額」と、被保険者の所得に応じて負担する「所得割額」の合計となり、平成30年度の保険料は平成29年中の所得を基に個人単位で計算されます。

5月末までに岐阜県の後期高齢者医療の被保険者になられた方に対して、7月中旬に「後期高齢者医療保険料額決定通知書」をお送りします。保険料額や納付方法が記載されていますので、ご確認ください。

【保険料の決まり方】

平成30年度の保険料 限度額62万円(年額) 100円未満切捨て	=	均等割額 被保険者1人当たり 41,214円	+	所得割額 被保険者の所得※ × 所得割率 7.75%
--	---	------------------------------	---	----------------------------------

※所得=総所得金額等-基礎控除額33万円

●平成30年度の保険料の軽減措置について

①均等割額の軽減

世帯の所得に応じて、均等割額が軽減されます。(詳しくは、保険年金課にお問い合わせください。)

②被用者保険の被扶養者であった方の軽減

被用者保険※の被扶養者であった方は、所得割額の負担はなく、均等割額が5割軽減されます。なお所得が低い方に対する軽減にも該当する方は、いずれか大きい軽減が適用されます。

※被用者保険…協会けんぽ・健康保険組合・船員保険・共済組合の公的医療保険の総称(国民健康保険・国民健康保険組合は含まれません。)

●保険料のお支払いを年金天引きから口座振替に変更できます

保険料は、口座振替でのお支払いに切り替えることができます。口座振替によるお支払いを希望される方は、保険年金課にお問い合わせください。

●高額療養費の自己負担限度額が変わります

高額療養費の支給

1カ月(同じ月内)の医療費の自己負担額が下表の自己負担限度額を超えた場合、申請して認められると自己負担限度額を超えた分が高額療養費として支給されます。

支給の対象となった方へは、申請の案内(申請は初回のみ)を送付します。以降は支給対象となった都度、指定の口座へ振込みます。

平成30年8月診療分から自己負担限度額が下表のとおり一部改正されます。**現役並み所得者Ⅰ、Ⅱの方は、申請により医療機関での支払額を限度額までとする限度額適用認定証が発行されますので、1カ月に医療機関での支払が高額になる方は、限度額適用認定証の申請をして交付を受けてください。**

(限度額適用認定証を提示されない場合、医療機関での支払額が高額になる場合があります。ただし、その場合でも下表の限度額を超えて支払われた額は、申請により高額療養費として後日支給されます。)

自己負担限度額(月額)平成29年8月～平成30年7月まで

適用区分	外来(個人ごと)	外来+入院(世帯ごと)
現役並み所得者	57,600円	80,100円+(医療費-267,000円)×1% [44,400円]注1
一般	14,000円注2	57,600円[44,400円]注1
住民税非課税 区分Ⅱ		24,600円
住民税非課税 区分Ⅰ (世帯所得0円など)	8,000円	15,000円



自己負担限度額(月額)平成30年8月～

適用区分	外来+入院(世帯ごと)	
改正 現役並み 所得者	Ⅲ 課税所得690万円以上	252,600円+(医療費-842,000円)×1% [140,100円]注3
	Ⅱ 課税所得380万円以上	167,400円+(医療費-558,000円)×1% [93,000円]注3
	Ⅰ 課税所得145万円以上	80,100円+(医療費-267,000円)×1% [44,000円]注3

適用区分	外来(個人ごと)	外来+入院(世帯ごと)
一般	改正18,000円注2	57,600円
住民税非課税 区分Ⅱ		24,600円
住民税非課税 区分Ⅰ (世帯所得0円など)	8,000円	15,000円

注1 []内は過去12カ月以内に[外来+入院]の限度額を超えたことが3回以上あった場合の4回目以降の限度額

注2 年間(8月～翌年7月)の限度額は、144,000円です。

注3 []内は過去12カ月以内に限度額を超えたことが3回以上あった場合の4回目以降の限度額

●高額医療・高額介護合算療養費制度の自己負担限度額が変わります

(詳しくは保険年金課にお問い合わせください。)

国民健康保険のお知らせ

〔高齢受給者証の更新〕

現在お持ちの高齢受給者証の有効期限は、**7月31日(火)まで**です。高齢受給者証は、70歳以上75歳未満の国民健康保険の被保険者に交付しています。

8月1日以降有効の高齢受給者証は7月末日までに郵送します。今回の更新で制度の見直しがあります。詳しくは同封のパンフレットをご覧ください。

〔限度額適用・標準負担額減額認定の申請〕

現在お持ちの限度額適用・標準負担額減額認定証の有効期限は、**7月31日(火)まで**です。

有効期限後も入院や高額な外来診療を受ける方は、**再度申請が必要**です。なお、発効期日は申請月の1日となりますのでご注意ください。

※有効期限の切れた受給者証、認定証は保険年金課まで返却していただくか、細かく裁断して破棄してください。

■照会先 保険年金課(☎23-7701 FAX23-7739)

第68回社会を明るくする運動

～犯罪や非行を防止し、立ち直りを支える地域のチカラ～

7月は「社会を
明るくする運動」

強調月間・再発防止
啓発月間です



7月は「社会を明るくする運動」強調月間・再犯防止啓発月間です。

保護司のみなさん —敬称略—

氏名	住所	電話
日野 安晃	朝倉町	22-6017
新海 正美	春日町	22-9572
清水 宗夫	十軒町	22-3617
安田 好良	常盤町	22-0992
紀藤 昌行	東日吉町	22-0858
亀山 静子	東仙房	23-0399
河村 登志子	旭ヶ丘	22-8282
清水 善光	吉田町	22-0563
鬼頭 賢定	小瀬	22-0547
竹山 玄道	倉知	22-0350
遠藤 兵庫	肥田瀬	22-4390
早川 誠一	肥田瀬	22-7818
亀山 良平	小屋名	28-3257
小澤 咲枝	上白金	28-2634
森 とき枝	下白金	28-4164
塚原 眞一郎	山田	28-3764
平田 良雄	西田原	24-5443
川村 守雄	西田原	22-5904
宮本 洪純	下有知	22-3642
尾口 文良	下有知	22-3718
小林 誠	東志摩	22-7961
川合 貢	神野	29-0259
水口 勲	豊岡町	23-2018
伊佐地 金嗣	鋳物師屋	22-3485
野村 伸	洞戸飛瀬	(0581)58-2620
長屋 長久	板取	(0581)57-6733
吉田 正道	武芸川町谷口	46-3263
小川 哲秀	武芸川町平	46-3006
長尾 嘉市	富之保	49-2911
國光 勝	下之保	49-2055
酒井 啓道	上之保	47-2638

社会を明るくする運動とは

「社会を明るくする運動」は、すべての国民が、犯罪や非行の防止と罪を犯した人たちの更生について理解を深め、それぞれの立場において力を合わせ、犯罪のない地域社会を築こうとする全国的な運動で今年で68回目を迎えます。

地域のチカラが犯罪や非行を防ぐ

テレビや新聞では毎日のように事件(犯罪)のニュースが報道されています。

安全で安心な暮らしはすべての人の望みです。犯罪や非行をなくすためには

どうすればよいのでしょうか。取り締りを強化して罪を犯した人を処罰することも必要なことです。しかし、立ち直ろうと決意した人を社会で受け入れていくことや、犯罪や非行をする人を生み出さない家庭や地域づくりをすることもまた、とても大切なことなのです。

立ち直りを支える家庭や地域をつくる。そのためには一部の人たちだけでなく、地域のすべての人たちがそれ

照会先

その立場で関わっていく必要があります。「社会を明るくする運動」では、犯罪や非行のない地域をつくるために、一人ひとりが考え、参加するきっかけをつくることを目指しています。

■福祉政策課(☎23-9083)

■更生保護サポートセンター

(平和通6-11-1)(☎23-9696)

セキBizだより

Seki-Biz vol.19

営業日 火曜～土曜（日・月・祝日休み）
 相談時間 午前10時～午後5時（正午～午後1時を除く）
ご相談は予約制で無料です。お気軽にお問合せください！

成果出ます！採用難をズバッと解決！採用支援に強い社会保険労務士の労務相談会

仕事はあるのに人手が足りない…
 求人をかけても応募が来ない…



(有)フロンティア
 代表取締役
 南幸和さん

丁寧な仕事ぶりが好評で得意先から仕事の依頼があるけれど、人手不足で仕事を受けられないとご相談にいられた運送会社(有)フロンティアの南さん。

同社は短距離をメインに、午前9時から午後5時までで対応できる仕事を受けるなど、社員の働きやすさを重視しています。この特徴をセキBizが引き出し、積極的にアピールすることを提案しました。

採用支援に強い社会保険労務士の
 労務相談会に参加

そして、定期的で開催している「労務相談会」にも参加。ハローワークで働いた経験がある社会保険労務士の五十川さんだからこそ伝えられるポイントを、求人票と一緒に見ながらアドバイスしてくれます。

<求人票のポイント>

- ①求人広告と同じ視点で書く
- ②求職者に向けた情報を掲載する。
 (専門用語を分かりやすい言葉にする、HPを作るなど)
- ③周囲の人も納得できるメッセージを盛り込む

そしてもちろん各社に合わせたアドバイスも。同社は早速求人票を見直しました。



見直し後、応募殺到！
 新入社員が戦力として定着

求人票を見直し、2日後には8件の問い合わせが！新入社員を迎え、戦力として順調に定着しています。

この相談会で求人票を見直し、同社を含め7社から採用が決定したと、ご報告頂いています！



セキBizでは労務相談会の他にも**デザインやIT、ECなどの専門家**を招いた相談会を定期的で開催しています。**第一線で活躍している専門家に無料で気軽に相談できる貴重な機会**です。ぜひご参加ください。

ご予約
お問合せは
お気軽に！

TEL 0575-23-3955
 FAX 0575-23-3956
 E-mail info@seki-biz.net

セミナーなどの開催
 情報を最速でお届け！
メルマガはこちら



ビジネスヒント
 満載の支援事例多数！
ブログはこちら



今年も関市の課題解決を実行・提案します！

第6期関市まちづくり市民会議政策提案発表会

公募による19人の市民が、関市のまちづくりを考えるまちづくり市民会議。今回は関市の地域課題について考え、実際にテストを実施。その結果からみえてきたことを関市へ提言する発表の場です。ぜひご来場ください。

●日時 **7月21日(土) 午後1時30分～3時30分**

●場所 **わかくさ・プラザ「総合福祉会館3階 会議室」**



○チーム
「関のいいところ再発見!!」
 取り組んだ課題：
 「関に住む子どもを持つ家庭が関の川の遊び方を知らない」
 取り組んだ活動：
 「鵜飼い船にのって川で遊ぼう」



○チーム
「<インバウンド>外国人を迎える会」
 取り組んだ課題：
 「関を訪れる外国人が気楽に滞在できる環境が整っていない」
 取り組んだ活動：
 「民泊説明会&模擬体験」



○チーム
「関フレンズ」
 取り組んだ課題：
 「ボランティア活動をしたい学生と地域が繋がっていない」
 取り組んだ活動：
 「子どもミュージアム商店街」

申込・照会先：関市市民活動センター (☎24-7772 FAX24-7660)

Email: info@seki-siminkatudo.com URL: http://www.seki-siminkatudo.com/