



～ 転居の際の届け出～

このしおりは転居（関市内で、住んでいる所を変えること）された方に対して、必要な届け出をお知らせするものです。

ご自分にあてはまるものについてご確認の上、届け出が必要な場合は担当課へお立ち寄りください。

支所や地域事務所で手続きできるものにしるしがつけてあります。

☒ ㊦…支所および事務所で手続きができます。

㊦…事務所で手続きができます。



関市役所

窓口の開いている時間：午前 8:30～午後 5:15

（土・日・祝日、12/29～1/3 は休日です）

〒501-3894

岐阜県関市若草通 3 丁目 1 番地

電 話：(0575)22-3131（代表）

ホームページ：https://www.city.seki.lg.jp/

<北庁舎 1階>

本人確認書類：運転免許証、個人番号カードなどの顔写真のある官公署発行のものまたは健康保険証等

市民課 ☎ 23-7700

本人チェック	対象の方	内容	必要なもの
<input type="checkbox"/>	個人番号カードをお持ちの方	カードの継続利用手続き ㊦㊧	個人番号カード

保険年金課 国保係 ☎ 23-6724 ・ 年金係 ☎ 23-6716

本人チェック	対象の方	担当	内容	必要なもの
<input type="checkbox"/>	国民健康保険に加入している方	国保係	保険証の訂正 ㊦㊧	①国民健康保険証 ②個人番号が確認できるもの（個人番号カードなど）
<input type="checkbox"/>	老齢基礎年金を受けている方で世帯構成が変わる方	年金係	年金生活者支援給付金請求手続き ㊧ ※要件あり	基礎年金番号がわかるものほか

※後期高齢者医療制度に加入している方の手続きは不要です。

環境課 ☎ 23-7702

本人チェック	対象の方	内容	必要なもの
<input type="checkbox"/>	転居された方	新住所地のごみ収集カレンダーの交付 ㊦㊧	
<input type="checkbox"/>	犬を飼っている方	飼い主及び飼い犬の住所変更 ㊧	
<input type="checkbox"/>	関市墓地公園(陽光苑)の使用者の方で、本籍、住所、氏名に変更がある方	墓地公園使用許可証書換申請	①使用者の住民票（本籍地記載） ②墓地公園使用許可証

北庁舎 1F

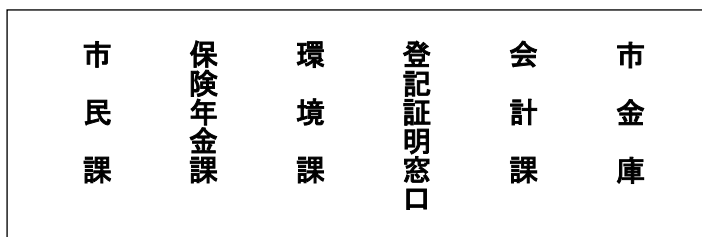

総合案内

アトリウム

南庁舎 1F

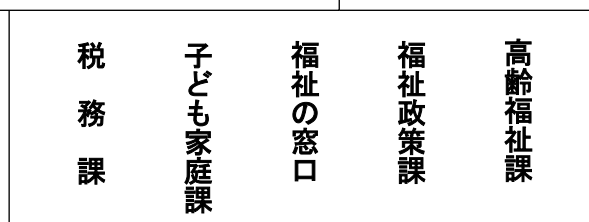

<南庁舎 1階>

次ページもご覧ください

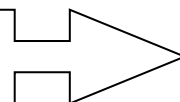

税務課 ☎ 23-8783

本人 チェック	対象の方	内容	必要なもの
<input type="checkbox"/>	新築家屋を建てた方（購入された方）	家屋調査の予約（日時）	
<input type="checkbox"/>	家屋を取り壊された方	家屋の取り壊し届 ㊦	印鑑
<input type="checkbox"/>	土地の利用を変更された方	地目変更報告書 ㊦	印鑑

子ども家庭課 ☎ 23-7733

本人 チェック	対象の方	内容	必要なもの
<input type="checkbox"/>	児童手当受給者の方	児童手当住所変更手続き ㊦ ㊦ ※第3子算定のため、18歳までのお子さんが転居された場合（別居、入寮のためなど）も手続きが必要です	
<input type="checkbox"/>	児童扶養手当受給者の方	児童扶養手当住所変更手続き ㊦	手当証書
<input type="checkbox"/>	特別児童扶養手当受給者の方	特別児童扶養手当住所変更手続き ㊦	①印鑑 ②手当証書
<input type="checkbox"/>	保育園児の保護者の方	保育給付認定の住所変更手続き ㊦	
<input type="checkbox"/>	幼稚園児等の保護者の方	幼稚園等の利用給付認定に関する手続き	

福祉政策課 ☎ 23-7735

本人 チェック	対象の方	内容	必要なもの
<input type="checkbox"/>	身障・療育・精神手帳、自立支援医療受給者証をお持ちの方	住所変更の手続き ㊦	①各手帳、受給者証 ②個人番号が確認できるもの（個人番号カードなど） ③本人確認書類（代理人も同様）
<input type="checkbox"/>	障害福祉サービス受給者証をお持ちの方	住所変更の手続き	受給者証
<input type="checkbox"/>	特別障害者手当・障害児福祉手当受給者の方	住所変更の手続き	
<input type="checkbox"/>	福祉医療費受給者証をお持ちの方	住所変更の手続き ㊦ ㊦	各福祉医療費受給者証

高齢福祉課 ☎ 23-7730

本人 チェック	対象の方	内容	必要なもの
<input type="checkbox"/>	65歳以上の方・介護認定を受けている方	介護保険被保険者証・負担割合証の住所変更の手続き ㊦	①介護保険被保険者証 ②負担割合証
<input type="checkbox"/>	負担限度額認定を受けている方	負担限度額認定証の住所変更の手続き ㊦	負担限度額認定証
<input type="checkbox"/>	緊急通報システムを設置している方	緊急通報システム利用変更の手続き ㊦	
<input type="checkbox"/>	配食サービス事業を利用している方	配食サービス変更の手続き ㊦	

〈北庁舎 2階〉 水道お客様センター ☎ 23-6782

本人 チェック	対象の場合		内容
<input type="checkbox"/>	転居先で新たに上水道、下水道の使用を開始される場合		開始届
<input type="checkbox"/>	転居先で井戸水使用者、下水道のみ使用している方の人数に変更がある場合		人数変更届
<input type="checkbox"/>	前住所で上水道、下水道の使用を休止される場合		休止届
<input type="checkbox"/>	前住所も継続して使用される場合	使用者の名義を変更される場合	使用者変更届
		井戸水使用者、下水道のみ使用している方の人数に変更がある場合	人数変更届

※使用状況によって、お届けの内容が変わります。

〈北庁舎 3階〉企画広報課 ☎ 23-7014

本人 チェック	対象の方	内容	必要なもの
<input type="checkbox"/>	住宅を取得された方	住まいる＊せき応援券 ・住宅を取得した場合 【せき pay 20万円分】 ・※年齢・子どもの人数により加算あり。	住宅の登記事項証明書の写し

〈北庁舎 4階〉管財課 ☎ 23-8121

本人 チェック	対象の方	内容	必要なもの
<input type="checkbox"/>	市営住宅入居世帯の方	同居人異動届 團	印鑑

建設総務課 ☎ 23-7279

本人 チェック	対象の方	内容
<input type="checkbox"/>	住居表示実施済み区域内に新築し転居される方	建物等新築届

都市計画課 ☎ 23-7957

本人 チェック	対象の方	内容	必要なもの
<input type="checkbox"/>	空き家を所有することになる方	空き家に関するお困りごと（売却・賃貸・解体希望など）がある方は「空き家相談総合窓口」までご相談ください	登記簿謄本など空き家となる物件の情報がわかるもの

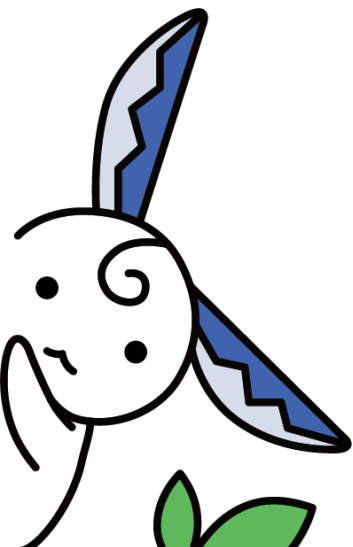

<北庁舎5階> 教育総務課 ☎23-7722

本人チェック	対象の方	内容
<input type="checkbox"/>	留守家庭児童教室入室者で 転校する保護者の方	留守家庭児童教室退室届・留守家庭児童教室入室届 事

学校教育課 ☎23-8125

本人チェック	対象の方	内容
<input type="checkbox"/>	違う学校区に転居された 小中学生のお子さんのいる方	小中学校転校の手続き ※転校に伴い特別な事情がある場合 ・区域外就学の相談 ・新小学1年生を対象とした就学時の健康診断の相談
<input type="checkbox"/>	就学について特別な事情のある方	就学についての相談

※後日、担当者よりご連絡をする場合があります。

上之保地域の方へ：有線放送の廃止・休止・契約変更等の手続きが必要な方は、下記へお問合せください。

シーシーエヌ株式会社 ☎0120-344-893(受付時間 9:00~18:00)

関市ごみ分別アプリをご利用ください！

関市のごみの分別や収集日などの情報をスマートフォンで確認できる関市ごみ分別アプリ「さんあ〜る」が利用できます。ぜひ、ご活用ください。

<主な機能>

分別検索/資源・ごみ分別ガイド/収集日カレンダー(英語/ポルトガル語/中国語/ベトナム語)
関市からのごみ収集に関する通知の受信など

アプリのインストール



各ストアより「さんあ〜る」で検索、
または下記のQRコードから
ダウンロードしてください。



初期(地区)設定 I



岐阜県→関市→自治会の
順で選択してください。

初期(地区)設定 II

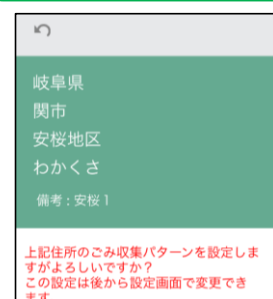

選んだ住所を確認し「OK」を
タップすれば設定完了です。

「設定」からゴミ出し日の通知ON/OFFや通知対象の
ゴミおよび通知時間の設定ができます。

照会先 環境課 TEL:23-6733