広報せき
SEKI

Seki Gocoro

2022 10
No.1740

豪熱×極冷

巻頭特集
刃物のまち関を支える
熱処理

TOPICS

刃物まつり……6-7P
新型コロナウイルスワクチン……17P
INFORMATION……19-34P
子育てカレンダー……37P

関心
Seki Gocoro 10

SEKI City Community Magazine

刃物のまち関を支える『熱処理』

赤めて冷やす

熱処理とは、簡単に言うと「赤めて冷やす」ことで、金属の中の組織・性質を変化させ硬くする技術のことです。刃物製造には欠かせない技術なのですが、モノを作り出す加工技術では無いため、製品の見た目では熱処理の善し悪しを判断することはできません。しかし、熱処理の有無で、刃物の切れ味とその持続力に大きな差がでてくるのです。

日本刀の鍛錬工程においても、熱処理が重要な役割を果たしてきました。「折れず、曲がらず、よく切れる」と評された関の日本刀は、この熱処理の技術も大いに貢献しています。

現在、ステンレス刃物の熱処理を主力としている会社は市内で4社あり、それぞれが自社の特徴を活かして切磋琢磨しています。

今月は、熱処理とはいったいどんなものなのか、そして「刃物のまち関」を、まさに見えないところで支えている熱処理会社の〝ホットな思い〟と〝クールな技術〟を特集します。

日本刀の焼き入れは、熱処理技術の極致と言われている

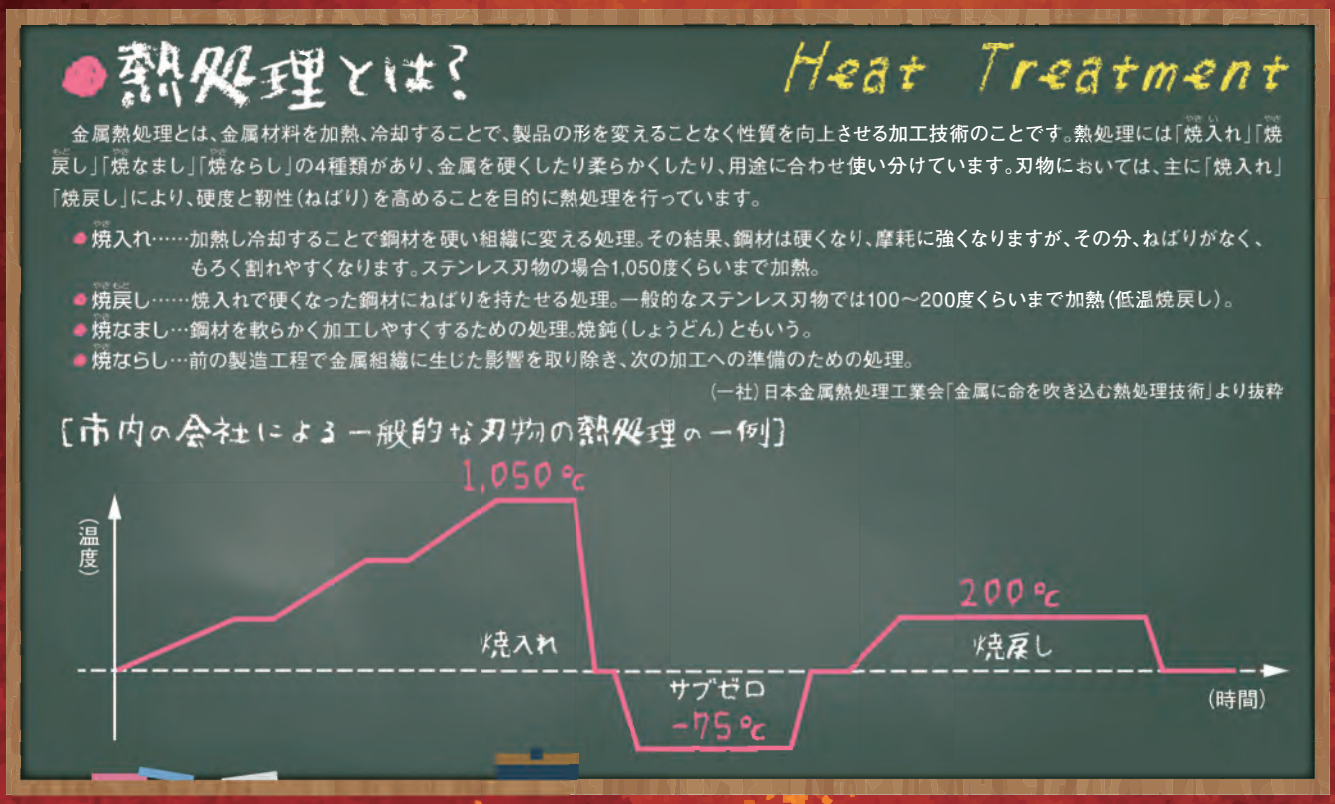

熱処理の伝道師 尾上卓生さん ONOUE TAKUO

「折れた、曲がった、サビた」刃物製品は、「熱処理の仕方が悪かった」と言われた時代がありました。まだ、硬度計や温度計が一般に出回っていなかった昭和の頃の話です。当時の熱処理は、職人の経験や勘が頼りであり、目に見えない技術であるがゆえに厳しい評価をされたこともありました。

そんな時、関市に現れたのが、大阪で熱処理を研究していた尾上卓生さんでした。尾上さんは、戦後しばらくして大阪で金属熱処理業に携わり、昭和55年に関市へ移り住み会社を設立。生涯を鉄・熱処理技術の研究に捧げ、その技術や研究結果を惜しげもなく同業者へ伝えました。主宰する勉強会には、熱処理会社の技術者がこぞって参加。熱処理の科学的なアプローチを学び、自社へ持ち帰りました。こういった活動が功を奏し、各社では「折れ、サビ」の原因が熱処理ではないことを科学的に実証できるようになりました。

「鋼は生き物」 尾上さんがいつも口にしていた言葉です。鉄が好きで鉄に魅せられた人生を送り、家族によると「鉄を作りに行ってくる」と言って1週間帰ってこないこともあったとのこと。

尾上さんは、亡くなるまでに多くの著作を残しましたが、平成4年発行の記事でこう述べています。※

「(加工食品が多くなり台所から包丁が消える、という週刊誌記事に対して)必要にせまられて、包丁を使わされているという受動的な解釈よりも、包丁を使って料理することができるという特別感と喜びを、能動的に解釈できる人々が多くなる日も近いだろうと考えている」

ここ数年、包丁需要が高まり、多くの人が包丁を使って料理することの楽しさを改めて感じた、と言われています。30年の時を経て尾上さんの指摘に、やっと時代が追い付いてきたということでしょうか。

※「刃物の知識あれこれ雑感」から一部改編して抜粋

尾上卓生さん

昭和 6 年6月16日生まれ
平成31年1月13日逝去(享年87歳)

岐阜県技術アドバイザーをはじめ、鉄に関する様々な役職を歴任するばかりでなく、多くの技術者を育てた。また「ナイフ塾」を主宰、市の「刃物セミナー」で講師を務め、子どもたち、一般市民、技術者に刃物の面白さと奥深さを優しく伝えてきた。

焼（やき）ヤのプライド

有限会社 藤田熱処理

代表取締役社長

藤田博義さん（68歳）

FUJITA HIROYOSHI

■会社所在地／関市大杉768-1
■電話／23-0581
■安定感のある仕事と、チャレンジ精神が評価され市内の刃物業者から選ばれる存在に
■1958年4月、関市平和通で創業

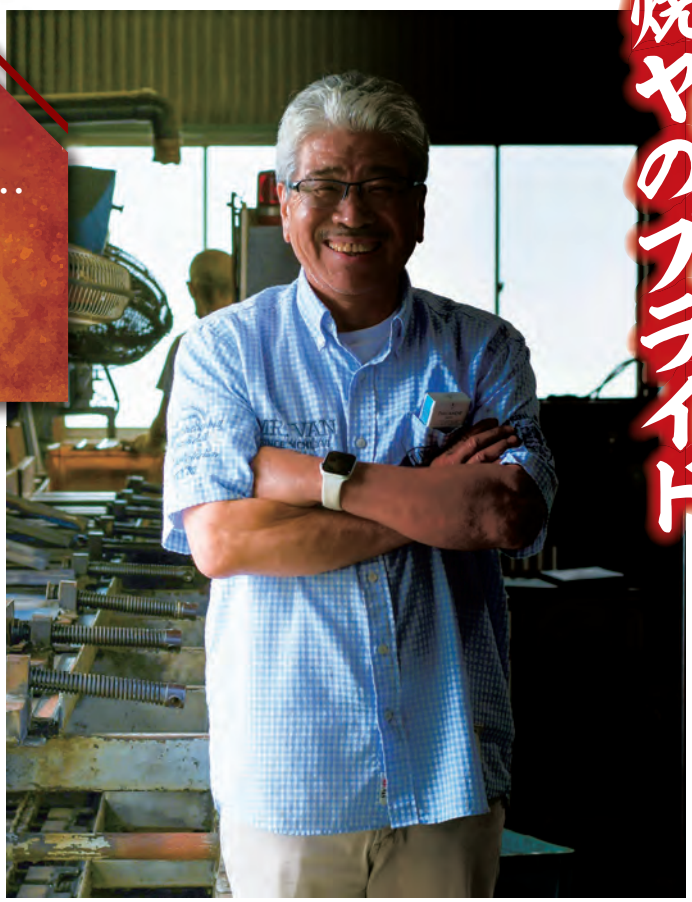

豪放磊落（ごうほうらいらく）に見えて、細やかな配慮を欠かさない。笑顔に人柄がにじみ出る

経験と科学の融合

「熱量」が半端ない。藤田さんの印象である。ひとたび熱処理を語りだすと、とどまるところを知らない。

「生材（なまざい）を焼入れするとオーステナイトがマルテンサイトに変態する。これで硬度が出るんだけど、どうしても何%かは残留オーステナイトが出てしまう。それを全て変態させるためにサブゼロ処理やテンパを行うんですよ」

ひとつひとつの用語を解説していくと、紙面が足りなくなってしまうほどの初耳ワードが並ぶが、人懐っこい笑顔とたたみかけるトークで、一気に熱処理の魅力に引き込まれる。

藤田さんは、父が創業した藤田熱処理に18歳で入社。父からは経験を基にした現場での指導、前出（P2）の尾上さんからは科学的な指導を受け、熱処理技術を学んだ。さらに、熱処理の炉を施工するのに必要な技術を獲得するため、溶接業者、水道業者で修業。新潟にある炉の製造会社で炉積みの技術を学び、自社の熱処理炉を製造会社と共に設計、製造した。技術を見込まれて取引先の刃物メーカーなどからも依頼を受け、熱処理炉の新設や改造にも協力している。これまで、経験と勘だけが頼りだった熱処理を科学的に分析し、刃物製造における熱処理の重要性を広めている。

多様性は進歩を生む

熱処理について説明するときも、刃物製品を手に取り「この子は硬度が…」と1本1本愛情を込めて製品を呼ぶ。注文どおりの硬度を出すためには、材質、用途、さらに鋼材のカットがプレスなのかレーザーなのかなどを勘案し、熱処理の温度や時間を決めている。関市の刃物産業は分業制が特徴で、熱処理の後は「研磨」「刃付け」「ハンドル組み」を行う会社へ製品を送ることになる。熱処理に問題がなくても、このまま次の会社へ回すと不備が出ると考えられる場合は、発注者に対して、修正が必要であることをはっきり伝えるようにしている。自社の工程が終わればそれで終了ではない。藤田さんは言う。「後工程がやりやすいことを意識している。関市の分業制はそうやって支え合ってきた」

「この炉を造ったときにね、製造業者は『1時間200kg焼ける』って言うんですよ。これなら儲かる！と思ったのに、実際に納得のいく熱処理をしようと思うと、80kgが限界。200kg焼ければ儲かるのに」と茶目っ気のある笑顔を見せるが、続けて「でもね、この業界だって1社だけが儲かって独占してはダメなんです、進歩がなくなっちゃう。技術や考え方など業界に多様性があって、お客さんに選んでもらえるよう各社が工夫して努力を怠らないから、関市の刃物産業に貢献できてると思うんです」

炉の修理を自社で行うのもそのためだ。いつでも修理できるよう炉の部品を全種類ストックしている。

「炉の製造業者からは『藤田さんとこはメンテがないから儲からん』って言われます。でも、炉の癖や味付けを自分たちでコントロールできるのがウチの強みなんですよ」

工場内を歩くときは「機械の音」「におい」「温度」「冷却水の流れ」など、五感をフルに使って作業が順調に進んでいるかを確認している。

「科学で業務内容を見える化・言語化することも大事、そして現場の肌感覚を磨き、何が起きているかを体感できるようになることも大事。その両輪でバランスを取りながら最適な熱処理を追究していきます」まだまだ意欲は衰えない。

炉の癖を見極め刃物の量やセットする位置を変えていく

焼く場所により硬度に違いが出ていないか入念にチェック

温故知新 関市の魅力を新たな視点で発信

有限会社 コバヤシヒーティング
専務取締役
小林慶三さん（44歳）
KOBAYASHI KEIZO

■会社所在地／関市尾太町61
■電話／24-7622
■光輝熱処理で表面を美しく処理し、精密な温度管理で硬度を均一に仕上げる技術に定評がある
■1996年6月、関市東山にて創業

冷静な分析力だけでなく、関市に対する強い情熱も併せ持つ信頼できるリーダーだ

若い職人とともに新たな挑戦

落ち着いたソフトな語り口が特徴的だ。前職でセールスプロモーションをしていたからであろうか、小林さんは、多くの人にとってなじみのない熱処理の話を、誰にでも分かるよう順序だてて簡単な言葉で教えてくれる。またその内容が興味をそそられる。

コバヤシヒーティングは、小林さんの父（現社長）が創業した。小林さん自身は関東の大学へ進学し、卒業後は東京の一般企業に入社し、熱処理とは遠い世界で仕事をしてきた。しかし、商品をプロモーションし売る仕事をしていながら、大好きな「岐阜」「関」のことがほとんど知られていない現状に愕然とする。「自分が会社で積んだ経験を活かして、ふるさとを盛り上げたい」その一心で家業を継ぐためにUターンした。

しかし、運悪くリーマンショックの嵐が吹き荒れる。同社も仕事がない状況が続くようになった。そんな中、小林さんと若い職人は協働し、新しい角度から関の刃物を発信して、落ち込んだ業界を活気づけたいと、同社の技術を使い「お守りプレート〝刃物語〟」を開発する。創業以来培った熱処理技術を大切に、常に何かできることはないか！ 進取の精神で会社と関市を盛り立てる。

炉の声を聴く

コバヤシヒーティングは、温度を精密で安全に管理するため電気炉を使っている。炉の環境が変わらないように、盆と正月以外は火を落とさない。炉内を高純度の雰囲気ガス環境にした光輝（こうき）熱処理で、表面を美しく、また硬度を均一に仕上げることにこだわっている。

しかし、電気制御であるがゆえに、停電すると深夜であっても工場へ駆けつけることもしばしば。それでも納得いく品質を出すために、電気炉を取り入れている。

焼ヤにとって炉は命だ。常に最高の品質を目指して、これからも歩みを止めない。

液体窒素を使い約マイナス110度でスーパーサブゼロ処理※1を行う

熱処理こぼれ話

※1 スーパーサブゼロとは
サブゼロとは0度以下（一般的にマイナス80度前後）に急速に冷やす処理であり、主に経年変形を小さくする目的で行われます。さらに低いマイナス100度以下に冷やすスーパーサブゼロでは、その効果が大きくなります。

工場は、昨年新設し明るい環境が印象的。若い職人が多く、新しいことにチャレンジする風土がある

関市唯一の真空炉

株式会社 沼田熱処理工業所
代表取締役社長
沼田泰史さん（54歳）
NUMATA YASUSHI

■会社所在地／関市下有知5466-5
■電話／23-3899
■市内で唯一の真空炉を持ち、迅速な対応、一点物から受付、高いひずみ取り技術で支持される
■1981年1月、関市桜木町にて創業

豪快な笑い声に安心感があり、懐の深さを感じる

1点からでも丁寧に対応

差し出された名刺、首からかけたタオル、そして社員の帽子、全てが迷彩柄だ。それもそのはず、沼田さんは横須賀にある陸上自衛隊少年工科学校※1出身の元自衛官であり、現在は自衛官募集相談員を務める。そんな沼田さんが、父から会社を引き継いだのはちょうどリーマンショックの頃だった。新工場を建設、社長に就任し、さぁこれから、というときの世界的な大不況で仕事が激減。社員の勤務日数を減らし、さらにはリストラもせざるを得なかった。そこでどん底を経験したから、24時間体制で、炉の火を落とさず、小ロットの仕事でも断らない。その姿勢が口コミで広がり、全国のナイフ作家からナイフ1本だけの焼き入れを依頼されることもある。

同社の特徴は、何といっても関市で唯一の設備である「真空炉」。炉内を酸素の無い真空状態にして焼き入れすることが可能な設備だ。真空炉で焼き入れすることで、酸化、脱炭（だったん）※2という現象が起こらないため、硬度が高く、耐摩耗性にすぐれた仕上がりとなるだけでなく、均一に焼けるため、ひずみが出にくいのも利点である。その利点を活かし、刃物や自動車部品など多品種の熱処理を請け負っているため、翌日納期という製品が直接持ち込まれることもある。1点でも手を抜かない姿勢と、スピード感が顧客に支持されている。

※1 現在は陸上自衛隊高等工科学校に改編。

熱処理こぼれ話

※2 脱炭（脱炭素）
鉄は炭素（C）をたくさん含むほど硬くなるが、酸素（O_2）が炉内にあると、鉄の中の炭素と結びついて二酸化炭素（CO_2）等となり、硬さの元となる炭素を鉄の表面から奪ってしまうため硬度が低くなる現象。

真空炉は完全なコンピューター制御のため仕上がりも均一

仕事は大変だけど職場は楽しくできるはず

岩崎熱処理
専務
岩崎紘人さん（38歳）
IWASAKI HIROTO

■会社所在地／関市志津野2236
■電話／090-7840-9186
■まだ創業15年だが、大量の製品を素早く熱処理することで、この業界で存在感を放つ
■2007年7月、現在地で創業

人生を楽しめば仕事も楽しめる

即断即決！「楽しい」が基本

工場に入ろうとすると、愛犬のパグが優しく「ワン」と鳴いてお出迎えしてくれる。工場内はFMラジオから流れるポップな曲で、なんだか心地いい。

志津野にある岩崎熱処理は創業15年のまだ歴史の浅い熱処理会社だ。しかし、創業者である父は熱処理会社に定年まで勤めたバリバリの職人だ。退職後、家族の反対を押し切って自ら会社を立ち上げた。10年前から岩崎さんが専務として父を支えている。

岩崎さんも父に負けず劣らずのチャレンジャーだ。やりたいことが心に沸き上がれば、すぐに行動に移す。24歳の時、思い立ってカナダへ旅立つ。ワーキングホリデー制度を利用したのだが、カナダにつく前に決まっていたのは、最初に泊まるホテルのみ。計画を立てる前に、自分の気持ちに従って動いてみる。母からは「向こう見ず」と言われるが、それが自分の信念だ。そのおかげもあってカナダで妻と知り合うことに。

工場内の音楽について尋ねると「いやー、なんでみんなやらないんですかね。音楽が流れてたほうが楽しくできるし集中力も上がるのに」と不思議がる。「熱処理の仕事は、とにかく熱く大変ではあるけど、でも職場自体は楽しくできると思うんです」と語る。

既成概念にとらわれず、自分の気持ちに正直に生きる。できそうでできないことだが、それを素直に実践しているところがカッコいい。今は、ジム通いが趣味とのこと。たしかに作業着からはみ出る上腕二頭筋は、明らかに作りこんである。複雑で混迷する時代にあって、シンプルに自分の気持ちを大事にする姿が印象的だった。

大量に受注し納期は迫るが、仕上がりには徹底的にこだわりぬく

主催イベント

	イベント名	会　場
1	刃物大廉売市(34店舗)	本町通り
2	第30回関アウトドアズナイフショー2022	アピセ・関
3	古式日本刀鍛錬一般公開	関鍛冶伝承館
4	刀剣研磨外装技術一般公開	関鍛冶伝承館
5	関鍛冶伝承館企画展「関の刃物のいまむかし」	関鍛冶伝承館
6	日本刀なんでも相談コーナー	関鍛冶伝承館
7	現代新作刀剣展	関鍛冶伝承館
8	包丁研ぎコーナー	せきてらす
9	市民ふれあいブース(12店舗)	関市保健センター
10	ステージイベント	ステージ(本町2丁目交差点北)
11	せきてらす飲食イベント	せきてらす

後援イベント

	イベント名	会　場
1	国重要文化財「能装束・能面」一般公開	春日神社社務所
2	岐阜県指定重要文化財「浦嶋山車」一般公開	春日神社　山車蔵前
3	刃物を正しく使おう運動　刃物まつり・鉛筆削り体験	関市保健センター
4	伝承友遊　昔の遊びで遊ぼまぇ	関市保健センター
5	第55回関市刃物まつり後援武道演武祭(戸山流居合道美濃羽会)	春日神社能舞台前
6	戸山流孫六剣友会演武(戸山流孫六剣友会)	関市保健センター
7	孫六居合道会会員による形と試し斬り演武(孫六居合道会本部)	関市保健センター
8	第55回関市刃物まつり後援「謡曲と箏曲の集い」(関謡曲の芳謡会)	関市文化会館(大ホール)
9	刃物まつり協賛　大嶋雲八杯弓道大会(関市弓道会)	関市民弓道場
10	ご当地美食音マーケット(ご当地美食音マーケット実行委員会)	関市役所市民広場
11	関メタルアート展2022(関商工会議所青年部)	関商工会議所

その他

	イベント名	会　場
1	VSプロジェクト × 古民家あいせき ぐるっとナゾ解きビンゴ	古民家あいせき

出店一覧

	業者名	主な取扱商品
1	(株)グリーンベル	美粧用刃物・その他
2	(株)スミカマ	包丁・その他
3	(有)ウカイ利器	包丁・美粧用刃物・事務用品
4	(株)北正	包丁・園芸用品・美粧用刃物・事務用品・ナイフ・キッチン用品
5	(株)孫六刃物製作所	包丁
6	(有)志津刃物製作所	包丁
7	丸章工業(株)	包丁・ナイフ・事務用品・その他
8	(株)ヤクセル	包丁・キッチン用品
9	(株)裕金刃物産業	包丁・ナイフ・農耕具・事務用品・園芸用品・その他
10	刃物屋三秀関刃物ミュージアム	包丁・事務用品・キッチン用品・美粧用刃物・園芸用品
11	(株)豊栄	包丁・ナイフ・キッチン用品・園芸用品・美粧用刃物・事務用品・農耕具・その他
12	兼進刃物製作所	包丁・キッチン用品・園芸用品・美粧用刃物・事務用品・農耕具・その他
13	(株)マサヒロ	包丁
14	ガーバーサカイ(株)	包丁・ナイフ・キッチン用品
15	(資)高井刃物	包丁・農耕具・ナイフ・キッチン用品・園芸用品・美粧用刃物・事務用品
16	(株)木村刃物製作所	包丁・キッチン用品・園芸用品・美粧用刃物・事務用品・その他
17	やおき工業(株)	包丁・ナイフ・キッチン用品・園芸用品・事務用品・その他
18	(株)サンクラフト	包丁・その他
19	長谷川刃物(株)	キッチン用品・事務用品
20	ナイフウェブモア	ナイフ・その他
21	(有)大澤刀剣	包丁・模造刀
22	包丁のフジタケ	包丁
23	福田刃物製作所	ナイフ
24	(株)井之口刃物製作所	包丁・園芸用品・その他
25	奥田刃物(株)	包丁・ナイフ・キッチン用品・園芸用品・美粧用刃物・事務用品・その他
26	ニッケン刃物(株)	包丁・キッチン用品・美粧用刃物・事務用品
27	ミソノ刃物(株)	包丁・その他
28	ニッケンかみそり(株)	美粧用刃物
29	貝印(株)	包丁・キッチン用品・美粧用刃物・その他
30	フェザー安全剃刀(株)	美粧用刃物
31	(株)トッププロダクツ	包丁・キッチン用品
32	(株)佐竹産業	包丁・キッチン用品・園芸用品
33	三悦刃物(有)	包丁
34	(株)美濃関刃物製作所	包丁・キッチン用品・園芸用品・美粧用刃物・事務用品・その他

大廉売市出店一覧

刃物の名店が、全長1,000mの本町通りに集結!!

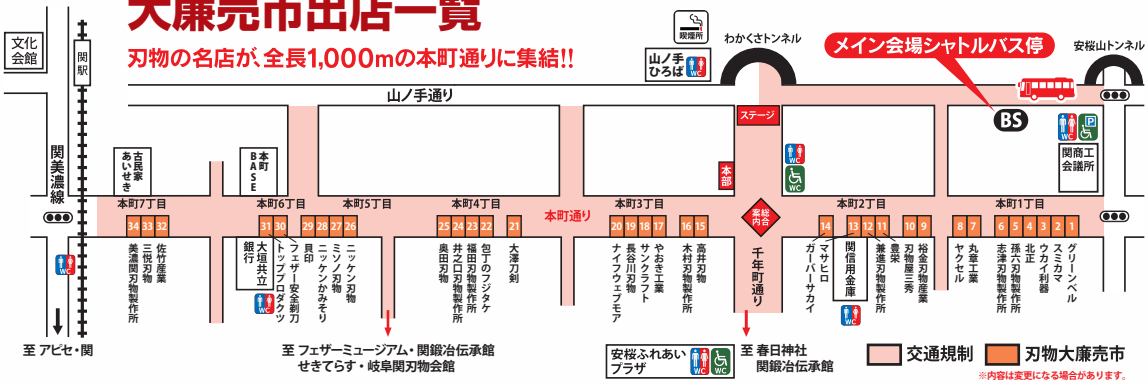

無料シャトルバスのご案内

P① から、メイン会場へ
無料シャトルバス を10～15分間隔で運行します。

BS バス停
バス停は関市役所とメイン会場にあります。

P 無料駐車場のご案内

- P① 関市役所、わかくさ・プラザ
- P② 中濃厚生病院北駐車場
- P③ 中濃公設地方卸売市場
- P④ 関市役所前駅西側臨時駐車場
- P⑤ 関市文化会館 ※10/8(土)は駐車できません

ほか

P① と P② は身障者用駐車場です。

交通規制にご協力ください

日時　10月8日(土)　午前8時～9日(日)　午後8時
区間　➡本町通り(本町1丁目交差点～本町8丁目交差点)
➡山ノ手通り(わかくさトンネル～安桜山トンネル)
➡わかくさトンネル南進(片側通行止)

路線	休止バス停
岐阜関線	本町5丁目～平賀町
高速名古屋線	安桜山公園前、吉田町、仲町

路線	休止バス停
買い物循環線	安桜山公園前～平賀町
関上之保線	西木戸～平賀町

8日・9日の両日、本町通りを運行する路線バスは本郷通りへ終日迂回運転となりますのでご注意ください。

第55回刃物まつりの「おすすめ」はこちら！

照会先　観光課　☎23-7704

刃物のまち岐阜県関市の一大イベント「第55回岐阜県関市刃物まつり」が10月8日（土）、9日（日）に盛大に開催されます。本町通りを中心に刃物大廉売市、関アウトドアズナイフショーや古式日本刀鍛錬実演などの様々なイベントを開催し、充実した内容で多くの皆さまのお越しをお待ちしています。

～関鍛冶伝承館企画展「刃物を知ろう！ 関の刃物のいまむかし」～

本企画展では、関の刃物について「いまの姿」と「むかしの姿」から紹介します。特に主要産品であるナイフ・包丁・ハサミ・カミソリ・爪切り・日本刀について解説することで、人々の生活に深く根付いた関の刃物について広く知ることができます。

期間：8月6日（土）～10月10日（月・祝）
時間：午前9時～午後4時30分

～第30回関アウトドアズナイフショー2022～

アピセ・関で開催される「関アウトドアズナイフショー」は、今年30回目の節目を迎えます。

関のファクトリーメーカーをはじめ、国内外のカスタムナイフメーカーのナイフを多数展示・販売します。

多種多様なアウトドアナイフをぜひご堪能ください。

期間：10月8日（土）・9日（日）
時間：午前10時～午後5時

～関商工高校企業連携事業～

関商工会議所青年部と関商工高校が連携してパン切り包丁「関流（せきりゅう）」を制作しました。包丁のブレードやハンドルのアイデア出しから完成に至るまで、計16回の授業を行いました。関商工会議所裏駐車場にて限定1,000本を販売します。Web販売も予定しています。

期間：10月8日（土）・9日（日）
時間：午前10時～午後5時

関商工高等学校　「第55回関市刃物まつり」

Seki Shoko Company

照会先 関商工高等学校　担当/安藤(正)・牛丸　☎22-4221

関商工高等学校は、平成29年度より模擬会社「SekishokoCompany」を設立して「モノづくり・ヒトづくり・コトづくり」の3つをつなぐ地域共創集団としての活動に取り組んでいます。コロナ禍で活動が制限されるなかでも今できることを今できる方法で第55回刃物まつりに参加します。今年度の生徒の授業での成果をご紹介します。

●コラボ商品「せきしょうこうこーひー」

担　当　総合ビジネス科3年生 総合コース
連携先　開化珈琲

「関商工ブレンド珈琲」を商品開発しました。
パッケージのイラストデザインもこだわりました。珈琲の味と商品パッケージに注目して購入してください！ 本町BASEにてカフェを運営します。

●コラボ商品「タックルカレーパン」

担　当　総合ビジネス科3年生 流通コース
連携先　焼き肉精肉店「朱鷺乃屋(ときのや)」

上質な牛ミンチ肉を使用した新商品のアイデアを流通コースで考え、誕生したのが、ラグビーボール型のカレーパン、「タックルカレーパン」です。
精肉・焼き肉店「朱鷺乃屋(ときのや)」にて販売します。是非、お買い求めください。

●古民家あいせきロゴ候補制作　総合ビジネス科3年生 総合コース
PR動画制作　建設工学科3年生
作品展示　美術部
連携先　都市計画課

公式ロゴを当日の投票にて決定します。3つの候補を制作しました。投票をお待ちしています。
建設工学科3年生「課題研究」でPR動画を制作しましたので、ご覧ください。美術部の作品展示も行います。古民家あいせきでお待ちしています。

現在空き家、今後空き家になる予定の住宅を所有している人

空き家個別相談会　～住宅の有効活用・売却の相談会～

国土交通省　住宅ストック維持・向上促進事業「住宅ストックの相談体制整備事業」の一環で、消費者向けの「空き家対策と住宅の利活用の相談会」を実施します。多くの分野で活躍する専門家が集まり、親切丁寧に無料相談会を実施します。 空き家でお困りの所有者や空き家の有効活用・転売・賃貸を希望する人はお気軽にご来場ください。

【空き家を所有している人】
- □ 処分に迷っている
- □ 空き家を有効活用したい
- □ 使うか使わないか将来が決まっていない
- □ 空き家の相続について心配な事がある
- □ 空き家の住宅流通事情を知りたい
- □ 活用がいいか売却がいいか迷っている
- □ リノベーションの費用概算を知りたい
- □ お得な売却時期を知りたい

【今後、空き家になる可能性住宅を所有する人】
- □ 将来、空き家になる予定の物件を所有している
- □ 中古住宅の活用事例、売却成功事例を知りたい
- □ 住宅の売買価格相場を知りたい
- □ 介護と住まいの計画を立てたい
- □ 空き家活用のメリットとデメリットを知りたい
- □ 将来的なお金の計算をしたい
- □ 今から準備出来る事を知りたい
- □ 子どもや孫に継承するための手順を知りたい

日時　**10/10**(月・祝) **12/10**(土)
午前10時～正午

参加費　無料(事前予約制、先着順)
会場　わかくさ・プラザ 学習情報館
相談員　司法書士、宅地建物取引主任者、一級建築士 等

運営母体　一般社団法人　ハウスサポート
代表理事　松塚龍一さん
申込先　都市計画課　担当 石井
☎23-7804 FAX23-7746
✉toshikeikaku@city.seki.lg.jp

※参加日、氏名、住所、電話番号、参加人数をお知らせください。メールの場合は、件名に「空き家個別相談会」と明記ください。事前に対象物件の登記、公図、写真をご提供いただけますと幸いです。

10月15日は市制記念日

関市の72回目の市制記念日にあたる10月15日（土）、市政功労者と教育功労者の皆さんの功績をたたえ表彰します。 ― 敬称略 ―

市政功労者表彰および市長感謝状

照会先 秘書課 ☎23-7710

表彰状

地方自治功労
相宮　千秋（武芸川町八幡）
多年、農業委員として地方自治の振興に貢献

産業功労
渡邉　隆久（岐阜市）
多年、刃物産業の振興と発展に貢献

産業功労
吉田　浩淳（平成通2）
多年、刃物産業の振興と発展に貢献

産業功労
河村　郁男（兼永町）
多年、商工業の振興と発展に貢献

産業功労
早川　孝信（迫間）
多年、土木水利委員として農林・土木の円滑な推進に貢献

社会福祉功労
沼田　朝子（倉知）
多年、民生委員児童委員として福祉の増進に貢献

社会福祉功労
川村　守雄（西田原）
多年、保護司として更生保護の増進に貢献

社会福祉功労
江﨑　久夫（洞戸菅谷）
多年、老人クラブの役員として高齢者の健康増進に貢献

保健衛生功労
乾　博史（岐阜市）
多年、地域医療と保健衛生の向上に貢献

保健衛生功労
井上　幸孝（西本郷通7）
多年、地域医療と保健衛生の向上に貢献

保健衛生功労
楳田　雄大（岐阜市）
多年、地域医療と保健衛生の向上に貢献

教育文化功労
平田　実（下有知）
多年、刀剣白銀師として刀剣文化の振興に貢献

教育文化功労
杉山　英明（桜台2）
多年、刀剣白銀師として刀剣文化の振興に貢献

納税功労
酒井　泉（富之保）
多年、納税思想の普及と納税成績の向上に貢献

公共事務・公益団体功労
森　英子（倉知）
多年、統計協会の役員として統計思想の普及と調査員の育成に貢献

感謝状

寄附善行
清水　明（東新町7）
学校教育振興のために多額の寄附

寄附善行
明治安田生命保険相互会社岐阜支社（岐阜市）
市民の健康増進のために多額の寄附

寄附善行
株式会社キョウワ（志津野）
学校教育振興のために多額の児童図書を寄附

寄附善行
東海理研株式会社（武芸川町谷口）
学校教育振興のために多額の学校用品を寄附

寄附善行
関ロータリークラブ（平和通7）
学校教育振興のために多額の電子機器を寄附

寄附善行
関中央ロータリークラブ（下有知）
学校教育振興のために多額の学校用品を寄附

教育委員会教育功労者表彰

照会先 教育総務課 ☎23-7718

表彰状

太田　尚文（南出）
多年、社会教育委員として、社会教育の振興に貢献

大坪　眞之（下之保）
多年、青少年健全育成協議会の役員として、青少年の健全育成に貢献

杉山　英明（桜台2）
多年、刀剣白銀師として刀剣文化の振興に貢献

山田　俊之（肥田瀬）
多年、スポーツ推進委員として、スポーツの普及に貢献

川嶋　英司（西貸上）
多年、スポーツ少年団の役員として、スポーツの振興に貢献

和田　太（東野町）
多年、スポーツ少年団の役員として、スポーツの振興に貢献

感謝状

関モラロジー事務所
代表世話人 古市　光（広見）
教育振興のために多額の寄附

スポーツマルシェ2022

市内外のスポーツ団体が各種スポーツ体験会を行います。お子さまの初めてのスポーツ教室や、成人向けの健康作り、仲間作りのためのスポーツなど多数の出展を予定しています。

日時　10月30日(日)午前10時～午後3時(雨天中止)
場所　中池公園多目的広場
内容　**スポーツ体験会**
ヨガ、バランスボール、体幹トレーニング、3B体操などの体験会を芝生の上で行います。お子さま向けのかけっこ教室やボルダリングの体験コーナーなども開設予定です。参加費：5枚綴りチケット500円
※無料参加できる出展もあります。
出展団体　せきスポーツクラブ、NPO法人キウイスポーツクラブ、上之保ほほえみスポーツクラブ、中部学院大学スポーツカレッジ、NPO法人スポーツフラッグG、緑ヶ丘剣道スポーツ少年団、関市スポーツ推進委員会、岐阜県スポーツ協会、岐阜県地域スポーツ課(順不同)など
協賛　アテナ工業株式会社
後援　関市
照会先　一般社団法人せき西部ふれあいSC
http://www.sekiseibu-fureai-sc.com
✉info@sekiseibu-fureai-sc.com

関市スポーツ推進委員会

いろいろなスポーツイベントを企画しています！ ぜひ、ご参加ください。

キッズからシニアまで、バラスポーツもあります。
ルールの指導・用具の貸出しもいたします！(シューズはご持参ください)

場所：アテナ工業アリーナ　サブアリーナ
時間：午後1時30分～4時(時間内出入り自由です)
令和4年度 後期日程：10月10日(月・祝)・12月10日(土)・3月11日(土)
競技種目：カローリング・バウンドテニス・ミニテニス・RDチャレンジ・クロリティ・ボッチャ・ペタンク・シャフルボード　他

はもみん はつらつウオーキング

年数回、市内各地の名所や景色を楽しみながら歩きます！

出前講座

市内の各地域委員会・企業・ふれあいクラブなどに向けてスポーツイベントのお手伝いや体力テスト・軽スポーツの指導などをいたします。

体育館一般開放　アテナ工業アリーナ・メインアリーナ

(原則)第1、第3木曜日　午後7時～9時
(市の行事・催し物などにより変更もあり)

使用料：1か月100円　受付時、氏名・住所のご記入、ご利用前の検温・手指消毒をお願いいたしております。

〈種目〉バドミントン・卓球・ミニテニス　他

用具の貸出しが可能なものもあります。
コート・ネット張りはご自身でやっていただきます。

終了後のモップ掛けもご協力お願いします。

照会先　スポーツ推進課
☎23-7766
関市スポーツ推進委員会
Instagram【seki_sposui】

スポーツの日 スペシャル・イベント

照会先 スポーツ推進課 ☎23-7766

スポーツの日にアテナ工業アリーナでスポーツを楽しんで汗を流そう！

日にち **10月10日(月・祝) スポーツの日**

無料

	メインアリーナ	サブアリーナ	温水プール
内容	**体力テスト・一般開放** 午前10時～午後4時 ソフトバレー、バドミントン、卓球を友達や家族と一緒にどうぞ。 体力測定であなたの体力年齢をチェックできます。 ・持ち物　体育館シューズ　ラケットなど	**チャレンジ!!** **ザ・スポーツ・ゲーム** 午後1時30分～午後4時 ペタンク・カローリング バウンドテニスなど軽スポーツを楽しめます。 ・持ち物　体育館シューズ	**無　料　開　放** 午前10時～午後4時45分 ・持ち物 水着、水泳帽 ※小学2年生以下は保護者の付き添いが必要です。

第37回 津保川産業祭

照会先 津保川産業祭実行委員会 ☎47-2001

日時　11月5日(土)、6日(日)　午前10時～午後4時

場所　上之保生涯学習センター周辺

内容　地元特産品販売コーナー（駐車場）、各種ステージショー（多目的ホール）
ぎふチャンラジオ公開生放送(6日午後1時半開場、2時開演　多目的ホール
ゲスト：岩佐美咲、はやぶさ、ひなたみな)

岩佐美咲

●ぎふチャンラジオ公開生放送観覧の申込方法

10月14日(金)必着で郵便往復はがきに次のことを明記の上、
〒501-3601 上之保15019番地
上之保事務所「津保川産業祭」係まで郵送してください。

・往信用裏面　郵便番号、住所、氏名、連絡先電話番号、
同伴者氏名(1人まで)※希望者のみ

・返信用裏面　郵便番号、住所、氏名

※応募者多数の場合は抽選となります。抽選の有無に関わらず結果は10月25日(火)ごろに郵送でお知らせします。

※未就学児は観覧できません。　※入場券の転売を目的とした申込み、入場券の転売は固くお断りします。

第67回関市文化祭　第72回関市美術展「REFORMARE」

山野草展　10月1日(土)、2日(日)

諸流いけばな展　10月2日(日)

盆栽展第一部　10月22日(土)、23日(日)

関市美術展「REFORMARE」　10月22日(土)～30日(日)※24日(月)は休館日
※10月22日(土)～26日(水)は華道展を開催

獅子舞大会　10月23日(日)

菊花展　11月3日(木・祝)～13日(日)

文芸大会　11月3日(木・祝)

邦楽大会　11月6日(日)

市民茶会　11月6日(日)

盆栽展第二部　11月12日(土)、13日(日)

洋楽祭　11月20日(日)

場所　文化会館　　**入場料**　無料

照会先　文化課(☎24-6455 FAX24-6950)

関市総合防災訓練

照会先 危機管理課 ☎23-7048

地震や風水害はいつ発生するかわかりません。例年どおり、関市総合防災訓練の開始を合図するサイレン吹鳴を行いますので、各家庭や各自主防災会で災害が起きた時の行動を確認し、自分や家族の身を守る“自助”、地域を守る“共助”について考えましょう。

日時　10月30日(日) 午前8時30分(サイレン吹鳴)

※各自主防災会で訓練を実施する場合は、新型コロナウイルス感染症対策を行ったうえで実施可能な訓練や取組を行っていただきますようご協力をお願いいたします。

取り組んでみよう！ 家庭でできる防災訓練

① シェイクアウト訓練

サイレンを合図に、家族で声をかけあい、倒れたり飛んだりしそうな家具から離れ低い姿勢で頭を守ります。いのちを守る行動をとる訓練です。

② 家族防災会議

地震が発生したとき、台風や大雨のときを想定し、家族で話し合います。

緊急連絡先や連絡の方法、避難先はどこか、避難のタイミングはいつか、自宅内に危険な場所はないかなどを家族で確認しましょう。また、避難所への避難だけが避難ではありません。

友人・知人宅など避難先を見直してみましょう。

③ 非常持出袋と備蓄品の点検

非常持出袋は、災害から避難するときに始めに持ち出すもので、備蓄品は災害から復旧するまでの数日間を過ごすために蓄えるものです。

必要なものを改めてチェックしてみましょう。また、食料品は賞味期限の近いものを食べて新しく買い足すなど、ローリングストック(循環備蓄)を実践してみましょう。

関市あんしんメールを登録しましょう

関市あんしんメールは、災害が発生するおそれがある場合などに、「高齢者等避難」「避難指示」などの避難情報や、注意報・警報といった気象情報を配信しています。

右の二次元コードを読み取るか、『t-seki@sg-m.jp』へ空メールを送信することで配信登録の手続きができます。まだ登録していない人は、この機会に登録をしましょう。

地震に備えましょう

備蓄品を準備しましょう

飲料水	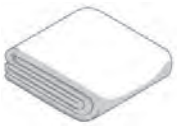 毛布・寝袋	割箸・コップ・紙皿	マスク・アルコール消毒液	ブルーシート	カセットコンロ(ボンベ)
食料	衣類(下着、セーター等)	救急用品	ゴミ袋	簡易トイレ	電池、ポータブルバッテリー

●その他、必要に応じて常備薬、生理用品、おむつなども準備しておきましょう。

避難行動判定フロー

あなたがとるべき避難行動は？

地震発生

最初の大きな揺れ

◎まず、身の安全を確保する（あわてて外へとびださない）

1～2分

揺れが収まったら

◎**火の元を確認**　火が出たら、落ち着いて初期消火
◎**家族の安全を確認**　倒れた家具の下敷きになっていないか確認
◎**靴をはく**　家の中はガラスの破片が散乱。靴や厚手のスリッパをはく
◎**避難するときは、屋根瓦・ブロック塀・自動販売機などに注意**

3分

みんなの無事を確認・火災の発生を防ぐ

【隣近所に声をかけよう】
◎**要配慮者の安全確保**　隣近所で助け合う
◎**行方不明者はいないか**
【出火防止・初期消火】
◎**初期消火**　◎**消火器を使う**　◎**バケツリレー**　風呂水はため置きする
◎**漏電・ガス漏れに注意**　電気ブレーカーを落とす・ガスの元栓を閉める
◎**余震に注意**

5分

ラジオなどで正しい情報を

◎**防災機関、自主防災組織の情報を確認**
◎**避難時に自動車は極力使用しない**
◎**電話は緊急連絡を優先する**

10分 数時間 3日

協力して消火活動、救出・救護活動を

◎**水・食料は蓄えていたもので**　最低限３日間の飲料水と食料を準備
◎**災害・被害情報の収集**
◎**近くの人の救出・救護**
◎**倒れた家に入らない**　二次災害を起こさない

市が開設する避難所を確認しておきましょう

『※』の避難所は、大雨による災害の場合は開設しません。

関	○安桜小学校 ○旭ヶ丘小学校 ○桜ヶ丘小学校 ○瀬尻小学校 ○倉知小学校 ○南ヶ丘小学校 ○富岡小学校 ○田原小学校 ○下有知小学 ○富野小学校※ ○金竜小学校※	○緑ヶ丘中学校 ○旭ヶ丘中学校 ○桜ヶ丘中学校 ○下有知中学校 ○富野中学校 ○小金田中学校	洞戸	○洞戸小学校※	○板取川中学校
			板取	○板取小学校	
			武芸川	○博愛小学校※ ○武芸小学校※ ○寺尾小学校	○武芸川中学校
			武儀	○武儀小学校※	○津保川中学校
			上之保	○上之保小学校※ ○上之保生涯学習センター	

7. 楽しみながら、ひょうたんランプを作ろう!!

内　　容 楽しく作りご自宅であかりを灯すひとときを…4作品も制作できる限定講座です!
開 講 日 11/18、12/16、1/20、2/17の金曜日(4回)
開講時間 午前10時～正午
定　　員 10人
教 材 費 全回数で5,000円(初回に集めます)
講　　師 森 夕子さん
(ひょうたんランプ作家)

8. おうちで楽しむスパイスカレー

内　　容 認知症や健康によいといわれているスパイスカレーを一緒に作って楽しみませんか。
開 講 日 11/11、12/9、1/13、2/10の金曜日(4回)
開講時間 午前10時30分～午後0時30分
定　　員 12人
教 材 費 全日程で3,000円(初回に集めます)
講　　師 高井 由加さん
(料理講師、釈母レーマイスター)

9. 蓮の花(ロータス・フラワー)作り教室

内　　容 蓮の花をのりで紙コップに貼りつけて作る手芸品です。簡単に作れて人気の手芸です。
開 講 日 11/8・22、12/13・27、1/10・24、2/14・28の火曜日(8回)
開講時間 午後1時30分～ 3時30分
定　　員 10人
教 材 費 1回あたり600円
(各回ごとに集めます)
講　　師 多治見 美恵子さん

10. 新年を気持ちよく迎えよう! お家スッキリお片付け

内　　容 日々の片付けを楽にするための整理収納のコツやアイデアを分かりやすくお伝えします。
開 講 日 11/1・15、12/6・20の火曜日(4回)
開講時間 午前10時～ 11時30分
定　　員 14人
教 材 費 全回数で200円(初回に集めます)
講　　師 松山 有紗さん
(整理収納アドバイザー)

11. 伝える力を楽しく学べる「プレゼン塾」

内　　容 人前で話すことが多い人。これから話したいと思っている人。伝える力を身につけましょう。
開 講 日 11/2・16、12/7・21、1/18、2/1・15の水曜日(7回)
開講時間 午後1時30分～ 3時
定　　員 14人
教 材 費 全回数で3,500円(初回に集めます)
講　　師 宇佐見 将太さん
((一社)オンラインプレゼンテーション協会理事長)

12. 日本文化史講座 ～金閣・銀閣の時代から安土桃山へ～

内　　容 室町文化から安土桃山文化へ。中世から近世へ時代が変わる時期の文化を学んでみませんか。
開 講 日 11/4・18、12/2・16、1/6・20の金曜日(6回)
開講時間 午後2時～ 4時
定　　員 14人
教 材 費 なし
講　　師 日野 順徳さん
(元高校教員)

13. 元気になる気功体操　(場所：総合福祉会館)

内　　容 誰にでもできる簡単なストレッチや体操で、ココロも身体もスッキリ元気に!!
開 講 日 11/10・24、12/8・22、1/12・26、2/9・16の木曜日(8回)
開講時間 午後6時30分～ 8時
定　　員 20人
教 材 費 全日程で500円(初回に集めます)
講　　師 吉野 克弘さん
(気功整体師、カウンセラー)

武芸川事務所受付 (☎ 46-2311)

場所：武芸川生涯学習センター

14. 体あたためストレッチヨガ

内　　容 ストレッチヨガで身体をあたためましょう。
開 講 日 11/10・25、12/8・22、1/12・26の木曜日(6回)
(11/25のみ金曜日)
開講時間 午前10時～11時
定　　員 15人
教 材 費 なし
講　　師 山田 富子さん
(日本ヨーガ学会 師範)

〈生涯学習ときめきコース〉 令和４年度（後期）成人学校講座 受講者募集

対象　市内在住、在勤または在学の15歳以上で、原則全回受講できる人
※成人学校は入門講座です。初心者も歓迎します。

受講料　1講座　520円
（ただしテキスト・教材費などは各自別途負担）
※申込後の取り消しや長期欠席などによる受講料の返金はできません。

申込方法
はがき、もしくは市ホームページで申込み。
※電話での申込みはできません。
①はがきに必要事項（講座番号、講座名、郵便番号、住所、氏名、自認する性別、年齢、電話番号、E-mailアドレス）を記入して郵送。
②申込場所で備付けの申込用紙に記入して提出。
※1講座につき、はがき1枚の申込みとします。
③市ホームページ申込専用ページにアクセスし、必要事項を入力。
※右の二次元コードからアクセスできます。

申込場所
生涯学習課（わかくさ・プラザ　学習情報館）
〒501-3802 若草通2-1 ※月曜休館（休日を除く）
武芸川事務所 〒501-2695 武芸川町八幡1446-1

申込期限　**10月13日（木）　郵送の場合は必着**

受講料の納入　開講日に徴収します（詳細は受講が決定した人にお知らせします）。
※申込多数の場合は、抽選で受講者を決定します（抽選結果は、全員に郵送でお知らせします）。
※申込者が5人以上で開催します。4人以下の場合は開講を中止する場合があります。

申込専用二次元コード

生涯学習課受付　（☎ 23-7776）　※場所の記載がない講座は、学習情報館で開催します。

1. 街道と旅の魅力を探る

内　　容　宿場とは? 中山道・飛騨街道などの街道や、大名・庶民・女性たちの旅の実態を解説します。
開 講 日　11/17、12/15、1/19、2/16の木曜日（4回）
開講時間　午後2時～ 3時30分
定　　員　14人
教 材 費　なし
講　　師　松尾 一さん（地域史研究家、道の歴史研究会代表）

2. もう一度『教科書』の古典を読もう

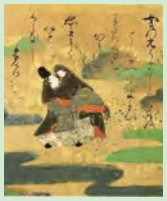

内　　容　「なぜこんなものを?」とあの頃思っていた古文の世界。読み直してみると意外な発見があるかも。
開 講 日　11/10、12/8、1/12、2/9の木曜日（4回）
開講時間　午前10時～ 11時30分
定　　員　14人
教 材 費　なし
講　　師　小池 肇子さん（古典文学研究家）

3. グリーンライフを楽しむ　（場所：総合福祉会館）

内　　容　花や緑に関する意外なマメ知識を学び、より充実したグリーンライフを楽しみませんか。
開 講 日　11/15、12/20、1/17、2/21の火曜日（4回）
開講時間　午後2時～ 3時30分
定　　員　14人
教 材 費　なし
講　　師　井上 守さん（岐阜県立国際園芸アカデミー准教授）

4. Android 向けスマホ教室

内　　容　スマホ（Android・らくらくPhone）の基本操作から応用、LINEの利用、マイナンバーカードの申請まで学びます。
※受講生各自の端末を用います。
開 講 日　11/8、12/13、1/10、2/14の火曜日（4回）
開講時間　午前10時～ 11時30分
定　　員　14人
教 材 費　なし
講　　師　大谷 元一さん（auショップ関　店長）

5. 身近な“もったいない”を実現しよう ～エネルギーとゴミを減らす方法～

内　　容　「もったいない」を合言葉に、エネルギーやモノの使い方を工夫して、快適な生活を目指しませんか。
開 講 日　11/16、12/21、1/18、2/15の水曜日（4回）
開講時間　午後2時～ 4時
定　　員　14人
教 材 費　なし
講　　師　小林 由紀子さん（NPO法人 e-plus生涯学習研究所代表理事）

6. ぷっくりかわいい多肉植物（場所：総合福祉会館）

内　　容　ぷっくりかわいい多肉植物をギュギュっと詰め込んで、オリジナルの寄せ植えを作りましょう。
開 講 日　11/2・16、12/7・21、1/18、2/1・15の水曜日（7回）
開講時間　午前10時～正午
定　　員　10人
教 材 費　1回あたり1,500円（各回ごとに集めます）
講　　師　山口 さつきさん（日本多肉植物講師協会認定 多肉植物講師）

2022 10月10日 月・祝
am10:00 - pm 3:00
文化会館

「子どもたちの未来のために考えたい
エネルギーや環境のこと」

講師 木場 弘子さん
フリーキャスター / 千葉大学客員教授
時間 pm 1:30 - 2:30
場所 文化会館 大ホール

プロフィール

1987年、TBSにアナウンサーとして入社。在局中はスポーツキャスターとして「筑紫哲也ニュース23」など多数のスポーツ番組で活躍。1992年、与田剛氏(前中日ドラゴンズ監督)との結婚を機にフリーランスに。教育や環境・エネルギーに関わる活動が多く、エネルギー施設等への取材は60を超え、最も ヘルメットを被っている女性キャスター。JR東海社外取締役。

照会先
環境フェアせき実行委員会事務局 ☎23-7702

自然と親しもう!

無料

- 関のおさかな水槽展示、ホタルの赤ちゃん展示
- 木のおもちゃ広場、草花遊び
- すぎコプター、バードコール、節マグネット作り
- 脱穀・籾摺り体験
- 環境団体の自然保護活動展示

エネルギーを体験しよう!

無料

- エコカー&外部給電のデモ展示
- ソーラーカー工作
- ピコ水力発電装置
- 手回し発電のシャボン玉体験

EV

リサイクル・リユース

回収 古紙、使用済小型家電、使用済植物性油(天ぷら油)、使わなくなった刃物

無料配布 土壌改良材、廃食用油を100%リサイクルした油汚れ用洗剤

- 資源ごみ分別体験
- 関おもちゃ病院(午前中のみ)
- フリーマーケット(雨天中止)

地産地消を味わおう!

- 関産の野菜、米粉商品などの販売
- 武芸川、武儀、上之保の特産品販売

人力発電ゆうえんちであそぼ!

〜みんなの力でエネルギーと笑顔を作り出そう〜

▲人力発電のSL列車

▲足踏みUFOキャッチャー

※メリーゴーランドやぬいぐるみレースもあるよ!

ブルーベリーの苗木配布

200本限定

※「私の環境宣言」を記入された方
午前と午後に宣言用紙を配布します。

お楽しみ抽選

※クイズ&スタンプラリーに参加された方
または使用済植物性油を持参された方

学校展示・ポスターコンクール

- 旭ヶ丘小学校/私たちのクールチョイス
- 関高校家庭クラブ/米粉レシピ推進プロジェクト
- 武義高校/プラゴミ再生アクセサリーと植物ロウソク
- 郡上北高校/食品ロス減らし隊の活動展示
- 環境ポスターコンクールの展示、表彰式

ステージイベント

- 安桜保育園/バランスボールで楽しく踊ろう!
- Dance Climax/キッズダンス
- 関商工高校吹奏楽部/管楽器アンサンブル
- CHEER+/キッズチアリーディング&ダンス

オミクロン株対応コロナワクチン接種スタート
新しい接種券が届いた人から予約できます

オミクロン株対応ワクチン接種方針が国から示されましたので次のとおり実施します。

接種対象者

今回の接種が3回目・4回目・5回目となる12歳以上の人
- 前回のワクチン接種日から5か月以上の間隔が必要です。
- 国では現在、接種間隔の短縮が検討されています。

接種券

10月3日から**オミクロン株対応ワクチン接種用の接種券**を以下の順で発送

①4回目接種対象者で、まだ接種していない人
（60歳以上の人、基礎疾患のある人、医療・施設従事者等）
②3回接種済で、新たに4回目の接種となる人（12歳以上59歳以下の人）
③4回接種済の人（60歳以上の人、基礎疾患の人、医療・施設従事者等）
④2回接種済で、3回目の接種をしていない人（12歳以上の人）

接種開始日 接種場所

10月11日（火）個別接種開始　市内30医療機関
10月19日（水）集団接種開始　アテナ工業アリーナ（関市総合体育館）

ワクチン

オミクロン株対応ワクチン（※1）
ファイザー社製は12歳以上、モデルナ社製は18歳以上
（※1）オミクロン株BA.1型と従来株に対応した２価ワクチン

予約方法

新しい接種券（黄色の接種券）が届いた人から予約ができます。
10月5日（水）Web予約・コールセンター予約受付開始

Web予約　24時間受付可能
Web予約システムが変更になりました。
詳しくは接種券に同封するリーフレットをご覧ください。

電話予約　関市新型コロナワクチンコールセンター
0570-03-3375　（受付時間）毎日 午前9時～午後5時

※オミクロン株対応ワクチン接種の専用予約です。

集団接種医療従事者募集

集団接種会場で従事いただく医療従事者を募集します。

勤務期間：10月中旬～令和5年1月下旬（予定）の水曜日・木曜日・土曜日の午後1時～ 5時30分と
日曜日の午前9時～正午および午後1時～5時30分
※従事する業務により勤務時間が変動します。
勤 務 地：アテナ工業アリーナ（関市総合体育館）
業務内容：コロナワクチンの接種および充填・被接種者の経過観察
※接種ができる方を優先して採用します。
応募資格：看護師免許を有する人　報酬：5,500円／時間
募集期間：10月1日（土）～10月7日（金）正午
申込方法：市ホームページ掲載の申込用紙に記載し、メールまたはFAXで送信
メ ー ル：hoken-c2@city.seki.lg.jp　FAX：23-6757

【照会先】市民健康課　新型コロナウイルスワクチン接種推進室　☎ 24-0111

出張型肥満解消プログラム参加者募集

これまでダイエットで苦労してきたあなた! 家族や医師に減量を勧められてきたあなた!
ダイエットのやる気はあるのに効果が出ない…そんなあなたに!
しっかり食べられる低糖質食事法×科学的にも証明されたトレーニングメソッド。あなたにもできる!

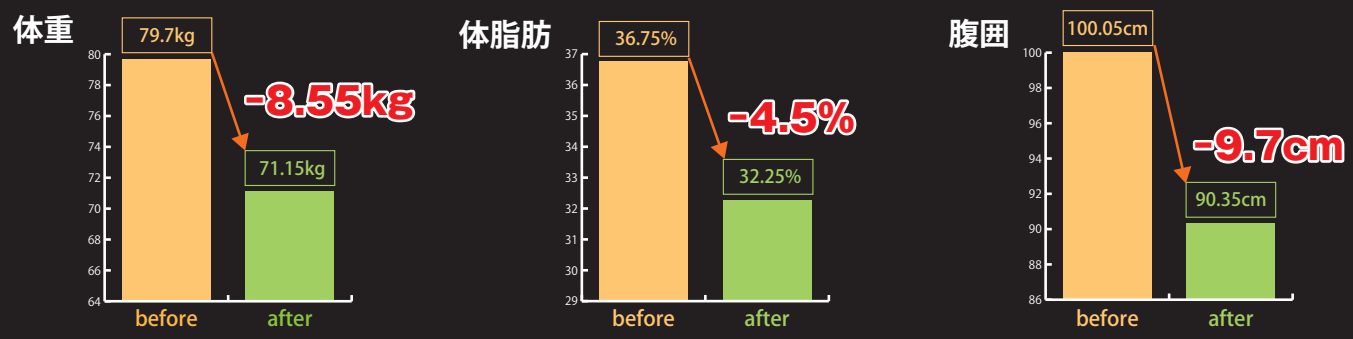

【RIZAP参加者の感想】
・ダイエットは単に体重を落とすとかではないことがわかった。生活習慣を見直す良い機会になった。
・今まで運動嫌いで「どうせ痩せられない」と思っていた自分でも体重コントロールができたことに感動しました!
・正しい食事、継続できる運動の方法をたくさん教えてもらえた。この先の人生が大きく変わると思います。受講して良かったです!

日にち（全土曜日）
第1回　12月3日　第2回　12月10日　第3回　12月17日　第4回　12月24日
第5回　1月7日　第6回　1月21日　第7回　2月4日　第8回　2月18日

時間
第1回、第8回（120分間）　午前の部　10時～正午　午後の部　2時～4時
第2回～第7回（90分間）　午前の部　10時30分～正午　午後の部　2時～3時30分

場所　保健センター2階会議室

運動指導　器具を使わず1人で自宅でできるトレーニングを覚えて実践します。

食事指導・管理　栄養バランスの良い食事を学びます。期間中、毎週アプリの食事記録に対しトレーナーがコメントします。
※プログラム参加期間中はRIZAPアプリを活用して食事管理と指導を受けます。

体組成の測定　体重、体脂肪率、筋肉量や腹囲などの測定を行います。

講師　RIZAPトレーナー　**参加費**　15,000円

定員　午前の部、午後の部それぞれ20人程度

対象　下記の全てを満たす人
・関市民　・20歳から64歳（申込時）　・全日程参加（原則）
・今年度または昨年度に健康診査や人間ドックを受診した人のうち、
検査結果がBMI25以上または腹囲が男性85cm以上、女性90cm以上の人

教室終了時に目標を達成した場合せきチケ5,000円分進呈

※健康上の理由によりプログラムの参加をお断りする場合があります。

申込方法　下記へ電話申込み

申込期間　10月4日（火）午前8時30分～21日（金）午後5時（先着順）

照会先　関市保健センター（☎24-0111）

まごころ

皆さまからあたたかいご寄付をいただき、ありがとうございました。
（令和4年1月～6月受付分。敬称略、目的別、寄付日順、災害義援金は除く）　**照会先**　秘書課（☎23-9214）

寄付者	物品名	数量
新型コロナウイルス感染防止対策事業のため		
株式会社メニコン（関工場）	不織布マスク	20,000枚
太田塗料株式会社 代表取締役 太田尚文	プロテクトン・バリアックススプレー	60個
大塚製薬株式会社 名古屋支店岐阜出張所	飲料500mlペットボトル	720本
KMフィットネス	マスク	10,000枚
教育振興のため		
東海理研株式会社 代表取締役社長 佐藤明広	電子黒板	2台
関モラロジー事務所 代表世話人 古市光		50,000円
堀部益子	図書	9冊
匿名	図書	120冊
株式会社大西組 代表取締役 佐藤玄太	ダンベルセット	1式
	ダンベルラック	1式
	スポーツマット	1式
	アジャスタブルベンチ	2台
国際ソロプチミスト関 会長 田中裕美	各種楽器	3,000,000円相当
株式会社キョウワ 会長 臼田雄一	図書	200,000円相当
公益財団法人 日本教育公務員弘済会岐阜支部	50インチテレビ、スタンド、ヘッドセット	各1台
	プロジェクター、スクリーン	1式
	図書	84冊
昭和30年度博愛中学校卒業生同窓会有志 代表 山田紀正		10,767円
杉本厚夫	ブリタニカ国際年鑑	1冊
関中央ロータリークラブ	動画配信用機器	1式
川上紳一（岐阜聖徳学園大学教授）	火成岩セット	40個
株式会社 小林製作所 株式会社 十六銀行	ハードル	18台

寄付者	物品名	数量
学校保健のため		
一般社団法人 中濃法人会女性部会 部会長 小川たか子	ハンドソープ	18本
	ボトル	120本
文化振興のため		
大正琴伊藤流みゆき会		341,759円
福祉事業のため		
上村 藤光		300,000円
株式会社 にじむすび 代表取締役 渡辺暁典	アルコールハンドジェル（500ml）	1,120本
交通遺児助成のため		
JU岐阜 中濃支部 関ブロック ブロック長 山田洋敬		66,393円
環境保全事業のため		
林正美、林すみ子	中池周辺の生き物写真（アルバム）	6冊
防災事業のため		
関ロータリークラブ	75型液晶テレビ	1台
	ディスプレイスタンド	1台
	デジタルサイネージ付属品	1式
	コンテンツ編集費	1式
市民球場完成記念のため		
大建設計株式会社	壁掛け電波時計	1個
青協建設株式会社	壁掛け電波時計	1個
関ライオンズクラブ	屋外掲示板	1台
	AED、収納BOX	各1個
	スパインボード、収納BOX	各1個
株式会社 長沼水道工業所	大型扇風機、防水コードリール	各1個
株式会社 フタバ電興社	大型扇風機、防水コードリール	各1個

小型特殊自動車を所有する人へ

乗用装置のある農耕作業用車両やその他の小型特殊自動車を所有している場合は、軽自動車税（種別割）が課税されます。公道を走行しない（田畑でしか使用しない）農耕用車両も申告が必要です。

これらの車両を取得または所有の車両で申告していない場合は、税務課または各地域事務所窓口で軽自動車税（種別割）の申告をしてナンバープレートの交付を受けてください。

照会先　税務課（☎23-8874）

車両の規格

構造および原動機	最高速度および大きさ	年税額
トラクタ、コンバイン、田植機、薬剤散布車（乗用装置のあるもの）	最高速度35km/h未満のもの 大きさ、排気量は制限なし	2,400円
フォーク・リフト、ショベル・ローダ、タイヤ・ローラ、ロード・ローラ、グレーダ、ロータリ除雪自動車など	長さ4.7m、幅1.7m、高さ2.8m（全て以下）のうち、最高速度15km/h以下のもの	5,900円

上記の規格を超えるものは大型特殊自動車の扱いとなり、固定資産税（償却資産）の申告が必要となります。
※農業所得の収支計算上、納付された税額は必要経費と認められます。
※購入金額は、減価償却費として経費に計上することができます。

わかくさ老人福祉センターおよび武芸川福祉センター浴室の運営終了

わかくさ老人福祉センター（わかくさの湯）および武芸川福祉センターの浴室は、令和5年3月31日をもって運営を終了します。

わかくさ老人福祉センター浴室の運営終了後は、体操や運動、講座などができる部屋に改修し、高齢者の介護予防や健康づくりの場として活用する予定です。

照会先　高齢福祉課（☎23-8127）

国民健康保険に加入中の人へ

関市特定健康診査と同様の健康診断を勤務先で受診し、市に結果を提出した人に「せきチケ」1,000円分をお渡しします。（関市特定健康診査と同様の健康診断とは、身長・体重・腹囲・血圧・血糖・脂質・肝機能・尿検査の結果があるものです）

対象　40歳以上75歳未満の関市国民健康保険加入者

提出書類
- 勤務先で受けた健康診断結果（令和4年度受診のもの）
- 職場健診受診者問診票（ホームページからダウンロードできます。窓口でも記入できます）
- 関市特定健康診査受診券

申込方法　下記照会先へ提出

申込期限　令和5年3月31日(金)

※治療の一環で受けた血液検査などは対象になりません。勤務先等での健康診断結果を提出ください。

※詳しくは市ホームページから

照会先　保険年金課（☎23-6729）

令和4年度福祉人材確保補助金の申請受付を開始します

市内の介護事業所で勤務している人に向けて、令和4年度分の就業補助や資格取得などの補助金申請を受け付けています。

①はじめて関市で介護職に従事する人

対象　市内の介護事業所に新規採用され令和3年7月1日以後に6月以上勤務し、その後も1年以上就業し続ける意思のある人。

基本額　10,000円（専門資格保有などで追加支給あり）

②既に介護職として働いている人でスキルアップを考えている人

対象　市内介護事業所で勤務し、令和4年1月1日以降に指定の資格を取得した人

基本額　60,000円（取得した資格によって追加支給あり）

③既に介護支援専門員として働いている人

対象　市内居宅介護支援事業所で勤務し、令和４年１月１日以降に介護支援専門員・主任介護支援専門員資格の更新をした人

補助額　30,000円

申込方法　ホームページからダウンロードできる申請書と所定の添付書類を高齢福祉課へ提出。

申込期限　12月28日（水）必着

※補助金の振り込みは2月末を予定しています。

※詳しくは市ホームページから

照会先　高齢福祉課（☎23-7730）

ねたきり高齢者等介護者慰労金（前期分）

対象　65歳以上の高齢者と同一世帯で、在宅で介護している人

※対象の高齢者は、4月1日から9月30日までの間に市内に住所を有し、要介護4、5相当で次の条件を全て満たす人
- 介護保険サービスを利用していないこと
- 半年間に入院が7日以内
- 介護保険料の滞納がないこと

支給額　6か月当たり30,000円

申請期間　10月3日（月）～31日（月）

支給日　令和5年2月下旬

照会先　高齢福祉課（☎23-8127）または各地域事務所（西部支所は除く）

中濃公設市場新規店舗募集

リニューアルした市場でお店をはじめてみませんか。仲間とともに活気あふれる市場にしましょう。

場所　中濃公設地方卸売市場（わかくさ・プラザの西隣）

店舗の種類　大店舗　1階50㎡、2階50㎡、合計100㎡
小店舗　1階25㎡、2階25㎡、合計50㎡

店舗使用料　大店舗　27,500円/月　小店舗　10,312円/月

※電気、ガス、水道などの使用料は別途自己負担。保証金を別途お預かりします。

照会先　商工課（☎23-6753）、中濃公設地方卸売市場（☎23-4433）詳しくはホームページをご覧ください。

有料広告

広　告

有料広告

広　告

野焼きはやめましょう

法律で野焼きは一部の例外を除き禁止されています。農業を営むためのやむを得ない野焼きは、例外として認められていますが、近隣の住民からお困りの声が寄せられています。以下の方法も考えてみてください。

- たい肥にして農地などにもどす。
- ごみ処分場へ搬入する。
- 法令の基準を満たした焼却炉を使用する。など

ガス、電気が普及するまでは、かまどで薪を燃やして食事を作り、いろりやストーブで薪・炭を燃やして暖を取り、草をいぶして害虫対策をするなど、家で何かを燃やす行為はよくある事でした。

しかし新築住宅の4軒に1軒はオール電化になっているなど、『火を使わないことが当たり前』の世の中になり、人々の感覚も敏感になっています。

また、最近の住宅は24時間換気が義務付けられ、閉め切っていても外気が屋内に入るため、煙を締め出すことができません。

病害虫の駆除、肥料用木草灰や土壌改良用竹炭の作成などのため、やむを得ず燃やす場合は、次のことに注意しましょう。

- 臭いが迷惑とならないよう、住宅の近くでは燃やさない。
- 煙が出にくいよう、しっかり乾かす。煙まで燃やす無煙炭化装置などを使用する。
- プラスチック・ビニールなどのごみは確実に取り除く。
- 風が強いときは燃やさない。
- 傍で立ち会い、風向きなどを確認する。周りに迷惑になりそうになったらすぐに消す。

家庭菜園などの自己消費のための畑の草木や庭木を処分するための焼却は、農業を営むものではないため認められません。

たい肥化などをご検討ください。

家庭用のたい肥化装置、小枝粉砕機の購入には補助があります。詳しくは環境課までお問合せください。

不法な野焼きを発見した際は、岐阜県庁相談窓口、中濃県事務所環境課、警察、関市役所環境課にご相談ください。

照会先　農林課(☎23-7705)
環境課(☎23-6733)
岐阜県インターネット110番
https://www.pref.gifu.lg.jp/page/3629.html

10月1日は浄化槽の日

標語「浄化槽　くらし潤す　水守る」

合併浄化槽とは、微生物などの働きを利用してし尿や生活雑排水をきれいにする装置です。市では、し尿や生活雑排水による生活環境の悪化や公共用水域の水質汚濁の防止を図るため、浄化槽を設置するとき補助金を交付しています。

補助金の交付対象は、下水道、農業集落排水施設、コミュニティ・プラント事業計画区域外、またはそれらの区域内で整備が原則7年以上見込まれない区域の住宅に浄化槽を設置する場合です。

この補助制度は数に限りがありますので、定数に達した場合は締切ります。詳しくは環境課までお尋ねください。

照会先　環境課(☎23-6733)

ボカシづくり体験

家庭から出る生ごみを減量し、堆肥化するためのボカシづくり体験を行います。

日時　10月22日(土)午前9時30分～11時30分
場所　田原リフレッシュ農園
(ふる里農園美の関の北隣)
定員　10人
参加費　500円
※24kg程度お持ち帰りいただきます。
持ち物　米ぬか20kg、屋内で保管してあるもみがら2.4kg、新聞紙2日分、洗濯済みのタオル2枚
照会先　環境ネットせき
服部(☎090-1569-1471)
杉浦(☎080-5130-2868)

祝日のごみの収集

10月10日(月・祝)「スポーツの日」の可燃ごみの収集は、平日と同様に行います。該当する地域の方は8時30分までにお出しください。

スマートフォン用ごみ分別アプリ「さんあ～る」で収集日の朝に通知を受けたり、分別の仕方、ごみ収集カレンダーを見ることができます。ぜひご活用ください。

照会先　清掃事務所(☎22-0314)

野生動物の隠れ場所になっています

野生動物が人に見つからず「安全」と感じるのは、草木が生い茂った山際の農地などです。耕作放棄地は鹿やイノシシなどの獣害の原因にもなっています。

農地の所有者は、耕作放棄地にならないよう農地の適正な管理をお願いします。

照会先　農林課(☎23-9251)
農業委員会事務局(☎23-6765)

「第4次家庭教育学級支援者養成講座」(後期)受講生募集

「家庭教育」はすべての教育の出発点です。市全体の子育てがより良いものになるように乳幼児期、児童期、青少年期の子どもへの関わり方を、多様な講師陣・専門家から学びます。

今回は第4次養成講座の後期(第6回～)の募集となりますが、今期からの参加も大歓迎です。地域の子育ての支えとなる活動や我が子の子育てのために参加してみませんか。

回	期　日	講　　師	内容(予定)
6	10月15日(土)	中部学院大学 非常勤講師　松波和子さん	関市が積み重ねてきた家庭教育支援 ～関市児童発達支援センターの取組に学ぶ～
7	11月26日(土)	「寺子屋いちょう庵」主宰 圓通寺住職　岡田英賢さん	関市が積み重ねてきた家庭教育支援 ～「寺子屋いちょう庵」の取組に学ぶ～
8	12月10日(土)	にじいろ安場、認定NPO法人Re-bit 永田怜さん	これからの家庭教育支援に求められていること ～誰もが自分らしく生きるために～
9	1月28日(土)	学習院大学文学部教授 東京大学名誉教授 秋田喜代美さん	これからの家庭教育支援に求められていること ～学びの共同体をつくるために～ (オンラインで実施)
10	2月18日(土)	中濃厚生病院 副院長　内田靖さん	これからの家庭教育支援に求められていること ～子どもたちのネット依存の現状と対策～

時間　午後1時30分～3時30分
場所　福祉会館3階 会議室
対象　様々な立場から家庭教育の支援に関わっている人
子育てに興味がある人
参加費　無料
申込方法　下記のいずれかで申込み
二次元コード
学習情報館にあるはがき
電話

※すでに養成講座を受講している人は、申込みの必要はありません。
申込期限　10月11日(火)午後5時
受講通知　受講が確定した人には、講座の案内を郵送します。
照会先　生涯学習課(☎23-7776)

冬休みの利用留守家庭児童教室の受付

利用日時　12月27日(火)、28日(水)　令和5年1月4日(水)～6日(金)の午前7時30分～午後7時
対象　小学1 ～4年生の児童
入室要件　家庭内または近隣に児童の世話ができる保護者(父母および同一校区内の祖父母など)がいないこと
※保護者など全員の就労証明書が必要です。
使用料　表のとおり
※利用時間によって使用料が異なります。
※午前7時30分から利用する場合、各月に500円加算となります。
※別途実費負担金(おやつ代など)が必要です。

午前8時からの使用料

利用終了時間	12月	1月
午後5時	2,000円	2,000円
午後6時	2,500円	2,500円
午後6時30分	3,000円	3,000円
午後7時	3,750円	3,750円

申込方法　10月17日(月)～31日(月)に申請書類などを教育総務課、各地域事務所(西部支所を除く)または各留守家庭児童教室へ提出。
※申請書類は上記申込先または市ホームページからダウンロードできます。
照会先　教育総務課(☎23-7722)

有料広告
広　告

有料広告
広　告

ご存じですか福祉医療制度

「福祉医療制度」は、医療費の助成を行う制度です。病院などで治療を受けた時に、保険診療の自己負担額の全額が助成されます。その対象や申請方法をご紹介します。

対 象	対象となる条件など	助成額	申請方法	持ち物
重度心身障がい者	・身体障害者手帳(1～3級)該当者 ・療育手帳(A1・A2・B1)該当者 ・精神保健福祉手帳(1・2級)該当者 ・戦傷病者手帳の交付を受けている者のうち、その障害の程度が恩給法(大正12年法律第48号)別表第1号表の2に掲げる特別項症から第4項症までに該当する者で、身体障害者手帳の交付を受け、かつその障害の級別が4級であるもの	社会保険各法の自己負担額(外来・入院)	各種手帳が交付されたときに申請	・保険証 ・所持している手帳
子ども	0歳～満15歳になる年度末までの子ども **(令和5年4月1日から18歳まで拡大予定)**		出生届・転入届を出した後に申請	・保険証
ひとり親家庭など	18歳未満の児童を扶養している配偶者のいないひとり親とその子(子に一定の障がいがある場合は満20歳まで)		事実発生日(離婚日など)から30日以内に申請 ※期間経過後も申請できます。	・戸籍謄本 ・保険証 ・その他詳細はお問合せください。

※いずれの制度も保険外の診療は対象になりません。
※福祉医療に該当する人で受給者証を持っていない人は申請すると交付されます。

・すでに福祉医療の対象になっている人へのお願い
県内の医療機関にかかるときは、毎回必ず受給者証を提示してください。
保険証や住所に変更があった場合は、速やかに福祉政策課へ変更の届出をしてください。
受給資格がなくなった人は、速やかに受給者証を福祉政策課へ返却してください。
入院する場合は、加入している健康保険で「限度額適用認定証」の交付を受け、医療機関へ提出してください。

照会先 福祉政策課(☎23-7735)

「関市介護予防リーダー養成講座」

地域で介護予防のリーダーとして活躍するための講座です。高齢者のサロンを立ち上げる支援や地域の介護予防に携わってみませんか。自らの健康づくりにも繋がる講座です。

場所 中部学院大学 関キャンパス
対象 市内在住で原則全日程を受講できる人(全日程の受講者には修了証を交付します)
定員 20人(申込順)
参加費 無料
申込方法 ①郵便番号②住所③氏名④ふりがな⑤性別⑥生年月日⑦電話番号を電話、FAX、郵便、またはメールで申込み
申込先 中部学院大学シティカレッジ関
申込期限 10月31日(月)
照会先 高齢福祉課(☎23-9007)
中部学院大学シティカレッジ関
(〒501-3993 桐ケ丘2-1
☎24-9460 FAX 24-9432
✉llcoffice@chubu-gu.ac.jp)

関市介護予防リーダー養成講座 日程一覧

日 程	内 容
11月 8日(火)	介護予防概念① ・フレイル、ロコモ、サルコペニアの概念
11月11日(金)	介護予防概念② ・高齢期の発達課題と介護予防
11月16日(水)	介護予防のための運動① ・ロコモ体操、タオル体操
11月21日(月)	介護予防のための運動② ・ストレッチング・筋力トレーニング・障がい者スポーツ、レクリエーション
11月25日(金)	介護予防に必要な栄養学 ・高齢者が摂るべき栄養と注意点・簡単な調理の実践
11月28日(月)	口腔衛生 ・健康な口腔環境とは・オーラルフレイルについて・誤嚥とその対処
11月30日(水)	介護予防のための運動③ ・下肢筋の伸張性収縮(エキセントリック)中心の運動・呼吸法(胸郭運動)
12月 2日(金)	介護予防の評価 ・サルコペニアとフレイルのチェックについて
12月 5日(月)	地域づくり① ・サロン誘導のためのレクリエーション
12月 9日(金)	地域づくり② ・サロンコーディネートについて

時間 午前10時～正午 ※11月25日のみ午前9時30分～午後0時30分

認知症講座　オンライン上映会「ケアニン～こころに咲く花～」

介護施設を舞台に繰り広げられる心温まるストーリーです。映画を通じて認知症について考えてみませんか。パソコン、スマートフォン、タブレット等で自由な時間に何度でもご視聴いただけます。

日にち　10月25日(火)～31日(月)
対象　市内在住、在勤または在学の人
定員　50人(先着順)
参加料　無料(視聴のための通信料は申込者の負担となります)
申込方法　①氏名 ②ふりがな ③勤務先(住所が関市以外の場合)を記入し、下記までメールでお申込みください。
申込期間　10月3日(月)～17日(月)
※定員になり次第締切ります。
照会先　認知症初期集中支援チーム(☎24-5855)
✉orange@hohoemi.or.jp

自動車の急発進抑制装置の購入補助の終了

交通事故の減少を目的に、自動車のペダル踏み間違いを防止する後付けの急発進抑制装置を購入する人への補助金は、令和5年3月31日をもって終了します。
照会先　危機管理課(☎23-7048)

アクティブシニア「木育ボランティアセミナー」

関市産小刀と木を使って、関の刃物の歴史や木育を実践的に学びます。終了後は市内で実施されるイベントなどでボランティアスタッフとして活動します。

日時　①11月10日(木) ②11月17日(木) ③11月24日(木) ④12月1日(木) 午前10時～正午　全4回
場所　①せきてらす ②富野ふれあいセンター ③福祉会館 ④旭ヶ丘ふれあいセンターを予定しています。
内容　フォーク作り・小刀の砥ぎ方などを学びます
講師　松井勅尚さん(木育松井塾主宰・元岐阜県立森林文化アカデミー教授)
定員　8人(定員を超えた場合は抽選)
参加費　無料(受講時に小刀3,500円を購入していただきます)
申込方法　下記窓口もしくは電話で申込み
申込期間　10月3日(月)～10月12日(水)※土、日、祝は休み
照会先　高齢福祉課(☎23-9007)

10月は食品ロス削減月間です

全国おいしい食べきり運動ネットワーク協議会 全国キャンペーン
食べ物を無駄にするのは、もったいない！食品ロスを減らすために、一人ひとりができることから始めましょう！

家庭でできる食品ロス削減
・安いからといって買いすぎない
・買い物前に冷蔵庫をチェック
・冷蔵庫を整理
・食べきれる分だけ作ろう
・残った料理はリメイクしよう
おいしく楽しく食べきろう！
照会先　環境課(☎23-7702)

高齢者等見守り活動の協力企業を募集しています

地域住民・関係機関などの見守りに加え、企業などが普段の業務の中で察知した異変を市に連絡することで、早期に必要な支援につなげる活動をしています。
さりげない見守り・声かけで地域の高齢者等が孤立せず、住み慣れた地域で安心して暮らし続けられるまちづくりを目指します。
現在、銀行、郵便局、スーパー、コンビニなど数多くの企業にこの活動に協力いただいています。

▼協力事業所の一覧

協力事業所の目印となるステッカー▲
※活動に協力いただける企業等を募集しています。詳細は下記へご連絡ください。
照会先　高齢福祉課(☎23-9007)

事業主の方へ
退職金のこと ちょっと考えてみませんか?
「中退共」の退職金制度なら、
1 国の掛金助成を受けられます。
2 掛金は全額非課税。
3 外部積立型だから、管理がカンタン！
パートさんのための特例掛金月額もご用意
(中退共は中小企業で働く従業員のための国の退職金制度です。)
＊他の退職金・企業年金制度等との資産移換も可能です。
詳しくはホームページへ 中退共 検索
お問合せ (独)勤労者退職金共済機構 中小企業退職金共済事業本部
〒170-8055 東京都豊島区東池袋1-24-1
TEL 03-6907-1234 FAX 03-5955-8211

有料広告
広　告

有料広告
広　告

新型コロナウイルス感染症拡大防止のため、行事などは変更・中止となる場合があります。
行事へ参加する際は、感染防止対策に協力をお願いします。

アフタヌーンコンサート

毎月1回土曜日にミニコンサートを開催しています。10月の予定は次のとおりです。

日時　10月15日(土)午前11時～11時30分
内容　ヘルマンハープによる演奏
出演　ヘルマンハープ演奏グループ「風歌」
参加費　無料
定員　70人(当日先着順)
照会先　文化課(☎24-6455)

古式日本刀鍛錬・外装技術一般公開

関伝日本刀鍛錬技術保存会の刀匠による古式日本刀鍛錬と外装技能師の実演を公開します。

日時　11月6日(日)
・午前の部
鍛錬　午前10時30分～11時
技能　午前11時～正午
・午後の部
鍛錬　午後1時30分～2時
技能　午後1時～2時
(鍛錬公開後に製作工程の解説)
場所　関鍛冶伝承館・鍛錬場
定員　80人(当日申込み)
参加費　鍛錬、技能それぞれ入場料として大人300円、高校生200円、小中学生100円
※10月の一般公開は刃物まつり当日になります。
※詳細は市ホームページをご覧ください。
照会先　文化課(☎24-6455)

応急手当普及員養成講習会

日時　11月19日、20日、26日午前8時30分～午後5時15分までの8時間(休憩時間を除く)
場所　西欠ノ下5番地　中濃消防組合関消防署
定員　20人
資格認定　全課程修了者に応急手当普及員認定証を交付します。
申込期限　10月24日(月)(希望者が5人未満の場合は中止することがあります)
※詳しくは中濃消防組合ホームページ(各種講習案内ページ)をご覧ください。
照会先　中濃消防組合消防本部救急課(☎23-9074)

令和5年度関市文化会館・アフタヌーンコンサート出演者募集

令和5年4月～令和6年3月の関市文化会館・アフタヌーンコンサートの出演者を募集します。

日時　原則毎月第2土曜日の午前11時～11時30分
場所　文化会館市民ロビー
対象　岐阜県内に在住、在勤、在学の人。ただし前回出演月から次回出演希望月までは1年以上間隔が空いていること(別のグループで出演した人、伴奏者や踊り手など主たる出演者の補助的な役割も含みます)。合唱の申込みはご遠慮ください。
申込期間　10月1日(土)～30日(日)
照会先　文化課(☎24-6455)

関のおしゃべりカフェ「カナヘビについて話そう」

誰でも気軽にお話しできる場として、定期的に開催しています。

日時　10月16日(日)午後2時30分～3時30分
場所　市民活動センター(安桜ふれあいプラザ内)
定員　若干名(申込順)
参加費　無料
照会先　市民活動センター(☎24-7772)

はじめての将棋

将棋の基本を学び、対局を体験します。

日時　10月10日(月・祝)午後3時30分～5時
場所　市民活動センター(安桜ふれあいプラザ内)
対象　将棋に興味のある初心者の小学生以上
講師　池田幸広さん(カフェ・シエスタ幸店主)、池田倖彗さん
定員　10人(申込順)
照会先　市民活動センター(☎24-7772)

有料広告
広　告

有料広告
広　告

第44回関市新春文芸作品展の作品募集

●一般の部

短歌―自由詠　1首
俳句―新春雑詠　2句1組
川柳―自由詠　2句1組
俚謡―「安」、「善」、「吉」1字以上詠み込み 3章1組
狂俳―「初景色」、「優しい」、「合掌」、「栄誉」
1題1句　4句1組
現代詩―題材自由　2編以内

●小中・高校生の部

短歌―自由詠　1首
俳句―題材自由　1句
川柳―題材自由　1句
現代詩―題材自由　2編以内
※現代詩のみ高校生は一般の部に含む

申込方法

《郵送》
・現代詩は、原稿用紙を使用し、作品の最後に左寄せで、以下の①～⑥を記入する。
・現代詩以外は、部門ごとにはがき1枚を使用し、はがきの表に以下の①～⑤を、裏には作品とその頭に部門を記入する。
①住所　※児童・生徒は学校名
②氏名(ふりがな)
③雅号(ふりがな)　※お持ちの人のみ
④年齢　※児童・生徒は学年とクラス
⑤電話番号　※児童・生徒は不要
⑥総枚数
・作品を下記照会先へ送付する。

《Web応募》
市ホームページ(二次元コード)内専用フォームから申込み。

※詳しくは募集要項をご覧ください(文化会館、市役所などに設置するほか、市ホームページに掲載しています)。

申込期限　11月1日(火)当日消印有効
表彰式　令和5年1月22日(日)
文化会館　※一般の部のみ
照会先　文化課「新春文芸作品展係」(☎24-6455)
〒501-3232 桜本町2丁目30番地1

小規模企業共済制度のご案内

小規模企業共済制度は、個人事業主や小規模企業の会社経営者および役員が加入できる、積み立ての退職金制度で、国の機関である中小機構(独立行政法人中小企業基盤整備機構)が運営しています。(令和4年3月現在の加入者約159万人)

制度の特徴　①掛金の全額が所得控除扱い、受け取る共済金は退職所得扱いまたは公的年金等の雑所得扱いで、大きな税制上の優遇措置あり。②共済金は個人事業の廃止、会社役員の退任、老齢給付(年齢が満65歳以上で掛金納付月数が180月以上)などの事態に応じて定めあり。③急に資金が必要になったときは、納付済掛金の7～9割の範囲内で事業資金の借入れができます。④共済金などの受給権は差押え禁止。

対象　常時使用する従業員数が20人以下の製造業、建設業など(商業・サービス業(旅館業、娯楽業は除く)は5人以下)の個人事業主および会社などの役員、個人事業主と共に事業を経営する共同経営者(個人事業主1人につき2人まで)

月額　1,000円～70,000円の範囲内(500円単位)で自由に選択。増額、減額など変更できます。

加入相談窓口　市内の商工会、商工会議所、青色申告会、金融機関。

照会先　中小機構共済相談室
(☎050-5541-7171 平日午前9時～午後5時)
中小機構中部本部地域・連携推進課
共済相談窓口(☎052-202-0435)

中小機構中部本部ホームページはこちら▶

第7回 ええとこ上之保 写真コンテスト

上之保地域で撮影した、風景、人物、ソウルフード、イベント、祭り、動物、植物などお気に入りの写真を募集します。

申込方法　①郵送(四つ切ワイド、四つ切、A4の写真と応募票を郵送)※応募票はホームページからダウンロード
②メール(下記二次元コードを読み込んで"メール作成画面はこちら"を押して応募票に入力した後、写真を添付して送信)
＊令和3年12月以降に撮影した写真で、1人2点まで。
＊応募票は下記ホームページに掲載してあります。印刷できない場合、題名・撮影日・撮影場所・住所・氏名・電話番号を記載して申込みください。

申込期限　12月2日(金)必着
審査方法　主催者および地域住民の投票で審査します。
賞・賞品　最優秀賞1人・優秀賞2人・委員長賞1人・特別賞3人。各賞に賞状と副賞(上之保特産物)を進呈します。

二次元コードを読み込んで、"メール作成画面はこちら"を押して、メールソフト選択。

※詳しくはホームページ
http://kaminohofuremachi.web.fc2.com

照会先　上之保ふれあいのまちづくり推進委員会　写真コンテスト係
(〒501-3601 上之保15110-1
☎47-2500
✉kaminohofuremachi@gmail.com)

さわやか学級(体験講座) レッツ!音楽・笑(ショウ)タイム

今年度のさわやか学級は、体験講座を随時募集します。

懐かしい童謡・唱歌などの音楽を使って、頭と体と心をほぐす脳トレ・嚥下機能維持を目的としています。音楽経験の有無に関わらず、心地よい緊張感を味わいながら、参加者同士が協力して素敵な音楽を創りあげる「達成感」と「笑い」を生み出す体験をします。

日時 下記日程の希望する日
10月26日(水)、10月27日(木)、10月28日(金)
午後1時30分～3時30分
場所 学習情報館2階 音楽室
対象 65歳以上の人
講師 安藤磨実子さん(音楽健康指導士)
定員 各日15人程度(応募者多数の場合は抽選)
参加費 無料
申込方法 下記のいずれか
・学習情報館にあるはがき
・電話
・二次元コード
申込期限 10月14日(金) 午後5時
照会先 生涯学習課(☎23-7777)

わかくさ親子料理教室

名古屋市で活躍する有名講師による親子向け料理教室を開催します。地元の食材を使用した季節感ある料理を予定しています。参加者にはCafe＆Shopソルフォーレのドリンク半額券プレゼント。
※下記3回全てに参加できる人

日時 10月23日(日)、11月19日(土)、12月25日(日)
場所 学習情報館2階 料理実習室
講師 山本理江さん(管理栄養士・フードコーディネーター)
対象 小学生のお子様と保護者の2人1組
定員 12組まで(先着)
参加費 1回3,500円(合計10,500円)
照会先 ㈱トヨタエンタプライズ講座・教室担当(☎23-7779)
(https://wakakusa-plaza.com/)

せきボラ協 防災講演会

災害から身を守るため、くらしの中の備えを学びます。

日時 10月23日(日) 午後1時30分～4時(午後1時開場)
場所 福祉会館3階会議室
講演 「くらしの中の備えを学ぼう」
講師 村岡治道さん(岐阜大学地域減災研究センター特任准教授)
防災グッズの説明など(せき防災の会)
参加費 無料
申込方法 下記照会先へ電話
申込期限 10月19日(水)
照会先 社会福祉協議会ボランティアセンター(☎22-0372)

国際交流協会 ネイティブと話す英会話講座

ネイティブの講師と一緒に英語を楽しく学びましょう！会話や読み書き、聞き取りができる人向けの会話中心の英会話講座です。

日時 11月15日～令和5年1月31日の毎週火曜日(年末年始を除く)
午後7時～8時30分(全10回)
場所 学習情報館3階 3-2研修室
講師 関市AET
定員 20人(申込者多数の場合は協会会員優先) ※5人以下の場合は中止します。
会費 6,000円 協会会員は3,000円(入会は随時受付、年度会費2,000円)
申込方法 10月21日(金)までに二次元コードから申込み
照会先 国際交流協会事務局(市民協働課内☎23-6806)

採用力向上セミナー(人事採用担当者向け)

採用活動はまさにマーケティング。市場把握や認識を誤れば大きなビハインドとなります。

最新の情報に触れ、戦略・戦術の見直しを図りましょう。
(Zoomによるオンライン開催)

日時 10月18日(火) 午後2時～4時
定員 90人(事前予約・先着順)
講師 名古屋経済大学キャリアセンター長 大黒光一さん
参加費 無料
申込方法 下記URLまたは二次元コードからお申込みください。
【URL】https://logoform.jp/form/ZmuY/133407
照会先 みんサポ(☎23-7377)
https：//www.seki-minsapo.net

有料広告
広 告

有料広告
広 告

スポーツ施設の利用申込み

令和5年度にスポーツ大会などで以下の施設の利用を希望する団体は、10月1日(土)から11月15日(火)までにお申込みください。

アテナ工業アリーナ
メインアリーナ、サブアリーナ、武道場、会議室、和室
申込先　関市スポーツ協会(アテナ工業アリーナ内☎23-8822)

中池公園
中池かわせみスタジアム(陸上競技場)、河上薬品スタジアム(市民球場)、グリーン・フィールド中池、多目的広場、テニスコート、中池東グラウンド、中池体育館、市民プール

グラウンド
十六所、片倉、鮎の瀬、稲口、松原、下有知、肥田瀬、肥田瀬北
申込先　中池かわせみスタジアム管理棟(☎22-5502)
照会先　中池公園事務所(☎24-0214)

第22回関市民ゴルフ大会

日にち　11月14日(月)
場所　岐阜関カントリー倶楽部
定員　176人
(東コース20組 西コース24組)
参加資格　市内在住または在勤の人
参加費　1人1,000円(賞品代、傷害保険料)、プレイ代別、当日清算　※食事はありません
申込方法　下記窓口へ参加費を添えて申込み(1組4人まで受付できます)。
※定員になり次第締切り
※岐阜関カントリー倶楽部では申込みできません。
申込開始　10月17日(月)正午から
照会先　関市スポーツ協会(☎23-8525)

秋季市民テニス大会

日時　11月6日(日) 午前9時～
※雨天の場合は11月13日(日)
場所　中池公園テニスコート
種目　一般、45歳以上、60歳以上、チャレンジクラスの各男子・女子のダブルス(チャレンジクラスの参加資格は関市テニス協会ホームページ(https://seki-tennis.jimdofree.com)または下記照会先で確認してください)
対象　男子：市内在住・在勤・在学、関市テニス協会在籍者　女子：オープン参加　60歳以上の男女：オープン参加
参加費　1チーム2,000円(オープン枠は3,000円)
申込方法　10月28日(金)までに参加費を添えて下記照会先へ提出
照会先　関市テニス協会(ワールドスポーツ内☎24-0011)

第20回カローリングジャパンカップ

日時　11月13日(日)
受付　午前9時
開会式　午前10時
競技開始　午前10時40分
場所　武儀生涯学習センター・アリーナ
対象　小学生以上(1チーム3人)
※小学3年生以下のチームには、保護者1人を含めること。
定員　64チーム(申込順)
参加費　1チーム1,500円
※当日受付で支払い。
持ち物　室内用シューズ、昼食(希望者には600円であっせんします)
申込方法　申込用紙に記入の上、下記窓口へ申込み。郵送、FAXでも申込みできます。申込用紙は、アテナ工業アリーナ、西部支所、各地域事務所にあります。
申込期間　10月6日(木)～26日(水)
照会先　関市スポーツ協会(若草通2-1 ☎23-8525 FAX23-3388)

第38回市民バドミントン大会

日時　11月6日(日)午前9時～
場所　アテナ工業アリーナ
種目　男女各ダブルス
参加資格　市内在住、在勤または在学の中学生以上の人
参加費　当日支払い、中学生1組2,000円、高校生以上1組3,000円
申込期限　10月20日(木)
照会先　関市バドミントン協会 藤井真司(☎22-3512)

第9回自治会対抗グラウンド・ゴルフ大会

日時　11月6日(日)
※予備日11月13日(日)
※小雨決行
場所　中池多目的広場
定員　64チーム(申込順)
参加費　1チーム1,000円
申込方法　申込用紙に記入の上、アテナ工業アリーナ窓口、西部支所、各地域事務所へ参加費を添えて申込み。※申込用紙は各自治会長宛に送付しています。
申込期間　10月6日(木)～16日(日)
代表者会議　10月27日(木)午後7時～ アテナ工業アリーナ 2-1会議室
照会先　関市スポーツ協会(☎23-8525)

第38回関市民元旦サッカー大会

日時　11月26日(土)～1月1日(日・祝)
開会式：11月27日(日) 9時～ 中池多目的広場
場所　中池多目的広場ほか
種目　小学生の部　1団体1,000円　中学生の部　1チーム1,000円　一般の部(16歳以上)　1チーム2,000円　シニアの部(40歳以上)　1チーム2,000円
※傷害保険は、3,000円で加入できます。
参加資格　市内在住・在勤・在学者または市内に本籍がある人
代表者会議　11月10日(木) 午後7時30分～アテナ工業アリーナ 2-1会議室
申込方法　11月4日(金)までに所定の申込書に記入のうえ、参加費を添えて下記窓口にて申込み。
照会先　関市スポーツ協会(☎23-8525)

HPVワクチンの助成（償還払い）

HPVワクチンの接種を公費で接種できる機会を逃し、定期予防接種の対象年齢を過ぎてから接種した人へ接種費用の助成（償還払い）を行います。

対象　以下のすべてを満たす人
- 令和4年4月1日時点で関市の住民基本台帳に記録されていること
- 平成9年4月2日から平成17年4月1日生まれの女子
- 16歳になる日の属する年度の末日までに定期接種において3回の接種を完了していないこと
- 17歳になる日の属する年度の初日から令和3年度の末日までに日本国内の医療機関でサーバリックス（2価）またはガーダシル（4価）の任意接種を受け、実費を負担していること

助成額　接種にかかった費用（最大3回分）のうち、市が定める額
申込期間　10月1日(土) ～令和7年3月31日(月)
申込方法　以下のものを揃えて、下記窓口に申請。申請後助成（償還払い）の可否を通知します。
- 申請書（※）
- 接種費用の支払いを証明できる書類（領収書および明細書、支払証明書）などの原本
- 接種記録のある母子手帳、予防接種証明書または接種済みの記載がある予診票などの写し、任意接種費補助金交付申請用証明書（※）
  ※市ホームページからダウンロードできます。
- 本人確認書類

照会先　市民健康課（☎24-0111）

▲詳しくはこちらから

【コロナ対策】インフルエンザ予防接種費用の助成をします

対象　市内に住民登録があり、中学卒業後の年齢から60歳未満の人で、心臓・腎臓・呼吸器の機能で身体障害者手帳1級程度に該当する障がいがある人（手帳のコピーが必要）
接種期間　10月1日（土）～令和5年1月31日（火）
金額　1,000円（接種費が1,000円に満たない場合は、接種費を助成）
助成回数　1回
申込方法　医療機関へ接種費を全額お支払いください。後日各保健センターへ書類を提出した後、助成金をお支払いします。詳しくはホームページをご覧ください。
照会先　市民健康課(☎24-0111)

介護就職デイ in せき

介護職に興味のある人、介護職に就きたいと考えている人、介護分野の事業所と直接お話がしたい人など、介護職に関するさまざまな質問や疑問にお答えします。

ハローワークへ求職登録のない人でも参加できます。予約不要、入場自由、履歴書不要。参加事業者については下記へお問合せください。

日時　10月14日(金)午前9時30分～ 11時30分
場所　ハローワーク関2階 会議室、面接室
参加費　無料
照会先　ハローワーク関(☎22-3223)

子どものインフルエンザ予防接種費用の助成を開始します

対象　市内に住民登録があり、生後6か月以上15歳以下の人。15歳の人は中学校に在籍する人に限ります。
助成金額　1回1,000円（接種費が1,000円に満たない場合は接種費を助成）　13歳未満　2回まで
13歳以上　1回のみ
接種期間　10月1日（土）～令和5年1月31日（火）
申込方法　・代理受領委任（医療機関が保護者の代わりに市に助成金を申請すること）が可能な医療機関で接種する場合　関市福祉医療費受給者証、母子健康手帳を持参してください。医療機関へ接種費と助成額の差額をお支払いください。
- 代理受領委任ができない医療機関で接種する場合　医療機関へ接種費を全額お支払いください。各保健センターへ書類を提出した後、助成金をお支払いします。

接種機関　医療機関（代理受領委任の可否は各医療機関へお問合せください）
照会先　市民健康課(☎24-0111)

高齢者インフルエンザ予防接種の定期接種を開始します

対象　市内に住民登録がある下記に当てはまる人
- 接種日に65歳以上
- 60歳以上65歳未満で心臓・腎臓・呼吸器・免疫機能で身体障害者手帳1級程度に該当する障がいのある人（手帳のコピーが必要）

接種回数　1回
接種期間　10月1日（土）～ 12月31日（土）
接種料金　1,500円
- 指定医療機関に予約の上、接種してください。接種料金は医療機関にお支払いください。
- 対象の人で、市外施設に入所中、または市外病院に長期入院中で接種を希望する人、市外かかりつけ医で接種を希望する人は、各保健センターへご連絡ください。
- 生活保護を受けている人は接種料金が無料になります。医療機関窓口にお申出ください。

接種機関　指定医療機関（市ホームページまたは各保健センター）
照会先　市民健康課(☎24-0111)

2023刃物のまち関シティマラソン

春うららかな刀都・関の風を感じながら、市街地を走り抜けてみませんか。

日時　令和5年3月19日(日)開会式8時30分
場所　中池かわせみスタジアム(中池公園陸上競技場)
種目　ハーフマラソン　一般(男子・女子)
10キロコース
一般・高校(男子・女子)
3.3キロコース　ジョギング(参加制限なし)
※中学生以下は、3.3キロコースのみ参加できます。
参加費　ハーフマラソン
一般5,000円　10キロコース
一般4,000円　高校生3,000円
3.3キロコース　一般 2,000円
中学生以下　500円
※障がいのある人半額
表彰　各部門のクラス別(年代別)1～3位(ジョギング除く)
参加者全員に参加賞および記録証ジョギングは完走証
申込方法
・インターネット　http://runnet.jp/
申込期間　10月1日(土)～12月15日(木)
照会先　刃物のまち関シティマラソン実行委員会事務局
(☎23-7766　※月曜日は休館)

関市民トレッキング教室

内容　山歩きの知識を習得して山歩きを楽しみましょう
日時　10月30日、11月6日、20日の日曜日　午前8時～正午(全3回)※予備日11月27日(日)
※小雨決行
場所　関市近郊の山(申込者に連絡します。)
対象　市内在住・在勤で18歳以上
定員　30人(申込順 最低人員10人)
参加費　3,000円
持ち物　登山ができる服装(帽子、長袖、長ズボン、登山靴)、雨具、飲み物
申込方法　下記照会先へ参加費を添えて申込み。
申込期間　10月7日(金)～21日(金)
照会先　関市スポーツ協会
(☎23-8525)

関市民里山トレッキング教室

景色を楽しみながら近隣の里山を巡ります。低難度の山歩き教室です(初心者向け)。
日時　11月5日(土)、13日(日)、20日(日)、27日(日)
午前9時～正午
(全4回)
※予備日12月3日(日)※小雨決行
場所　関市近郊の里山
※現地集合(申込者に後日連絡します。)
対象　市内在住、在勤で18歳以上
定員　30人(申込順 最低人員10人)
参加費　3,000円
持ち物　運動ができる服装(帽子、長袖、長ズボン、登山靴)、雨具、飲み物
申込方法　下記照会先へ参加費を添えて申込み。
申込期間　10月7日(金)～21日(金)
照会先　関市スポーツ協会
(☎23-8525)

関市武芸川健康プール　グラスアート・ディンプルアート体験会

透明なカラーフィルムを使ってウェルカムボードや星形のサンキャッチャーの作成、特殊な絵具を使ってステンドグラス調の透明感のある作品が作れます。
日時　10月8日(土)午後1時～3時
10月20日(木)午前10時30分～午後1時30分
※施設使用料別途必要
1回につき一般400円
65歳以上・障がい者100円
※プールも利用可です。
照会先　武芸川健康プール
(☎45-0133)

クアオルト® 健康ウオーキング「毎月ウオーキング」講座

毎月ウオーキング　**定員**　各回15人

	日にち	時間	コース	集合場所	申込期間
10月	17日(月)	午前10時～正午(9時30分から受付)	板取	21世紀の森公園森林学習展示館	9月1日(木)～10月10日(月)
11月	13日(日)				10月1日(土)～30日(日)
	21日(月)	午前9時30分～午後0時30分(9時から受付)	安桜山	関市保健センター	10月1日(土)～11月14日(月)

毎月ウオーキングプラス　**定員**　10人　ウオーキング後に古民家あいせきでお抹茶と季節のお菓子をお楽しみいただく講座です。

	日にち	時間	コース	集合場所	申込期間
10月	22日(土)	午前9時30分～午後0時30分(9時から受付)	安桜山	関市保健センター	10月1日(土)～15日(土)

参加費　市内在住、在勤者300 円　それ以外の人500 円
申込方法　市ホームページから申込み
(https://www.city.seki.lg.jp/0000016419.html)
照会先　市民健康課(☎24-0111)

▲申込みはこちらから

新型コロナウイルス感染症拡大防止のため、行事などは変更・中止となる場合があります。
行事へ参加する際は、感染防止対策に協力をお願いします。

11月の子どもの健診

子どもの健診	日にち	対象者	受付時間
4か月児健診	11日(金)	赤ちゃん訪問の際に、個別で案内しています。	1G→午後1時～1時10分 2G→午後1時30分～1時40分 3G→午後1時50分～2時
	29日(火)		
10か月児健診	1日(火)	令和3年12月18日～31日生まれ 1G:12月18日～12月22日生 2G:12月23日～12月27日生 3G:12月28日～12月31日生	
	18日(金)	令和4年1月1日～1月15日生まれ 1G:1月1日～1月5日生 2G:1月6日～1月12日生 3G:1月13日～1月15日生	
1歳6か月児健診・歯科健診	14日(月)	令和3年3月26日～4月6日生まれ 1G:3月26日～3月31日生 2G:4月1日～4月6日生	
	30日(水)	令和3年4月7日～30日生まれ 1G:4月7日～4月15日生 2G:4月16日～4月30日生	
3歳児健診・歯科健診	10日(木)	令和1年10月16日～31日生まれ	
	16日(水)	令和1年11月1日～12日生まれ	

・実施場所：関市保健センター
・持ち物はアンケートをご確認ください。

11月の子どもの相談

子どもの相談	日にち	時　間	場　所
子どものこころの相談(要予約)	15日(火) 24日(木)	午前9時～正午	関市保健センター
乳幼児相談(身体測定・育児相談)	9日(水)	午前9時～10時40分	関市保健センター
	28日(月)	午前9時30分～11時	武芸川保健センター
	17日(木)		洞戸ふれあいセンター
	11日(金)		板取保健センター
	22日(火)		上之保保健センター

・関市保健センター会場の乳幼児相談は、インターネット(LoGoフォーム)から予約してください。武芸川・洞戸・板取・上之保会場については電話予約をしてください。
・母子手帳をお持ちください。

11月の成人健康相談

場所(照会先)	日にち	時　間	内　容
関市保健センター	29日(火)	午前9時～11時30分	血圧測定、尿検査、身長・体重・体脂肪測定、保健師・栄養士による相談（要予約）
武芸川保健センター	28日(月)	午後1時～3時	
洞戸保健センター	17日(木)	午後1時30分～3時	
板取保健センター	11日(金)	午後1時～2時30分	
上之保保健センター	22日(火)	午後1時～3時	

照会先　関市保健センター（☎0575-24-0111）
武芸川保健センター（☎0575-46-2899）
洞戸保健センター・板取保健センター（☎0581-58-2204）
上之保保健センター・武儀保健センター（☎0575-40-0020）

こころの健康相談

うつ病、アルコール依存症、引きこもりでお悩みの人はご相談ください。
日時　10月11日(火)、11月8日(火)
午後1時20分～ 3時30分
場所　関市保健センター
相談員　専門医師、保健師
申込方法　電話で申込み
照会先　市民健康課(関市保健センター)(☎24-0111)、
関保健所(☎33-4011)

子育て世代包括支援センター「ひだまり」

プレママ広場④【要予約】

出産・子育てに向けての妊婦さんのクラス。助産師の話「子育てのコツと産後の話」、ストレッチ
日時　11月8日(火)
午前10時～ 11時30分
持ち物　母子手帳、ストレッチのできる服装、飲物、バスタオル
※ウェブ予約のみ
（2日前までに予約）

プレファミリー広場②【要予約】

赤ちゃんの沐浴体験、パパの妊婦体験、赤ちゃんが泣いたときの心構え
日時　11月25日(金)　午後7時～8時
持ち物　母子手帳、父子手帳、ストレッチのできる服装、飲物
※ウェブ予約のみ
（2日前までに予約）

ひだまりサロン【予約不要】

①みんなの日
妊産婦さんの日:ひだまり助産師がお待ちしています。妊娠中・子育て中に限らずどなたでも参加できます。
日時　11月17日(木)
午前10時～ 11時30分
②ふたごの日
双子を妊娠中、子育て中のパパ・ママの日:多胎ネットの先輩ママサポーターさんとお話しします。
日時　11月22日(火)
午前10時～ 11時30分
場所　子育て世代包括支援センター「ひだまり」(関市保健センター内)
照会先　子育て世代包括支援センターひだまり
(☎22-1154)

ひだまり　インスタグラム

フォローしてください！
ひだまりの活動、教室の様子、子育て情報発信しています♪

～エントランスホール作品展～ 令和5年度　出展グループ募集

令和5年4月から令和6年3月の期間で、わかくさ・プラザ学習情報館1階「エントランスホール」の壁面に作品展示するグループを募集します。

対象　市内在住の各種趣味のグループ
場所　大壁面、小壁面（どちらか一方でも可）
展示期間　原則10日間以内（1グループにつき1回限り）
出展料　無料
申込方法　以下いずれかの方法で申込み
・展示希望調査票を中央公民館受付窓口まで提出
・展示希望調査票をメール送付（wakakusa_pulaza@toyota-ep.co.jp）
・電話申込み
※展示可能期間の確認や展示希望調査票はわかくさ・プラザホームページ（https://wakakusa-plaza.com/）からダウンロードできます。詳細ご確認ください。
申込期限　10月14日（金）
※展示期間の調整および決定後、申込書の提出をお願いします。別途ご案内いたします。
※展示期間調整後でも、空きがあれば展示可能です。ご相談ください。
照会先　わかくさ・プラザ指定管理者
TSG共同企業体（☎23-8811）

せき・まちかど工房ギャラリー

午前10時～午後5時

会　期	展覧会名など
10月　4日（火）～10月　9日（日）	こんの会
10月11日（火）～10月16日（日）	みきの会
10月18日（火）～10月23日（日）	パレットの会
10月25日（火）～10月30日（日）	陶竹工房 陶芸・竹細工作品展

展示希望の場合は、気軽にお問合せください。
照会先　せき・まちかど工房を支援する会
（本町2丁目29　☎46-9589）

10月・11月の市役所休日窓口開設

開設日	時　間	開設する窓口
10月2日（日）	午前9時～正午	市民課・保険年金課・環境課・水道お客様センター
11月6日（日）		

照会先　市民課（☎23-7700）

10月17日～23日は「行政相談週間」

行政への困りごとや意見・要望がありましたら、行政相談をご利用ください。詳しくは、毎月の広報せき裏表紙に掲載しています。相談は無料です。

行政相談委員　※（　）内は担当地域
鈴木 康氏さん（関地域）　酒井田 澄子さん（関地域）　長屋 紀則さん（洞戸）　長屋 正幸さん（板取）
田内 重明さん（武芸川）　長尾 嘉市さん（武儀）　丹羽 喜和さん（上之保）
※行政相談委員は総務大臣から委嘱されています。
次のとおり臨時相談日を設けますので、ご利用ください。
日時　10月19日（水）午後1時30分～3時30分　**場所**　福祉会館1階　生活訓練室
照会先　市民課（☎23-6706）
総務省 岐阜行政相談センター（☎0570-090110、https://www.soumu.go.jp/kanku/chubu/gifu.html）

図書館（☎24-2529）

●10月1日（土）～11月30日（水）まで図書館はリニューアル工事のため、臨時休館します。ご迷惑をおかけいたします。
• 本の返却はブックポストにお願いします。ビデオ・CD・DVD・大型絵本は傷みやすいため、図書館前臨時カウンターにいる職員に手渡しでご返却ください。
• 今後の状況によっては、一部サービスの変更・休館期間延長となる可能性があります。
• 休館中は予約・リクエストの受付は行いません（Web予約含む）。
• 分館分室は開館しますが、予約・リクエストは受け付けません。
• 9月30日（金）までに受付した予約・リクエストは用意ができ次第お知らせします。図書館前臨時カウンターで貸出します。※臨時カウンターの開設時間は午前10時～午後5時です。
（月曜日は完全休館。ただし10月10日（月・祝）を除く）
• 関市立電子図書館のID/PWをお持ちの方は通常通り電子図書館をご利用いただけます。
（休館中も臨時カウンターで発行できます）
●図書館へのお問合せは、電話、FAX、E-mailでお願いいたします。
照会先　関市立図書館（☎24-2529、FAX23-7780、✉lib@city.seki.gifu.jp）

文化会館（☎24-2525）

10月の休館日　3日（月）、11日（火）、17日（月）、24日（月）、31日（月）

日にち	会　場	催し物	開演（会）時刻
9月28日（水）～10月2日（日）	第4・5個展室	追悼　山田洋子 油彩画展	午前10時
1日（土）・2日（日）	ホワイエ	第67回関市文化祭　山野草展	午前9時
2日（日）	小ホール 会議室	第67回関市文化祭　諸流いけばな展	午前9時
9日（日）	大ホール	第55回関市刃物まつり　後援　謡曲と箏曲の集い	午後1時
10日（月・祝）	大ホール他	環境フェアせき2022	午前10時
15日（土）	市民ロビー	アフタヌーンコンサート ヘルマンハープ演奏グループ「風歌」 癒しの音色に魅せられて　【当日先着順70人】	午前11時
16日（日）	大ホール	関孫六太鼓保存会 創立40周年記念公演　【有料】	午後1時
22日（土）・23日（日）	ホワイエ	第67回関市文化祭　盆栽展1部	午前9時
22日（土）～26日（水）	小ホール	第72回関市美術展（華道部門） 前期22日（土）23日（日） 後期25日（火）26日（水）	午前9時
22日（土）～ 30日（日）	会議室 個展室	第72回関市美術展 （30日表彰式 小ホール 午後2時）	午前9時
23日（日）	大ホール	第67回関市文化祭　獅子舞大会	午後0時45分

※行事・日時など一部変更されることがあります。

第297回市民の劇場

～東京フィル首席メンバーによる～「ちょっと身近なクラシック」

日にち　①12月10日（土）、②③11日(日)
①開場　午後2時15分　開演　午後3時
②開場　午後0時15分　開演　午後1時
③開場　午後5時30分　開演　午後6時15分

会場　①洞戸ふれあいセンター
②武儀生涯学習センター
③文化会館大ホールホワイエ

チケット　全指定席　各一般2,000円　高校生以下1,000円
※未就学児は入場できません。

販売開始　10月21日(金)

出演　伝田正秀(Vn)、須田祥子(Va)、金木博幸(Vc)、荒川文吉（Ｏｂ）、高橋臣宜(Hrn)、梶彩乃（Hrp）

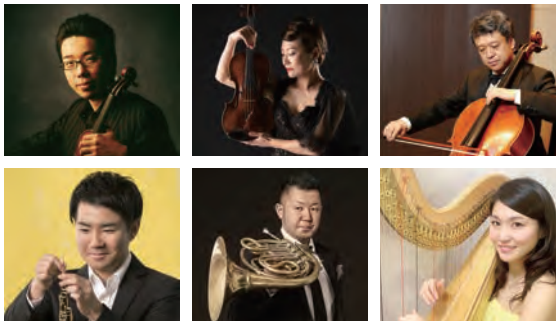

税・料の納付　10月

- 市県民税
- 国民健康保険税
- 後期高齢者医療保険料
- 介護保険料
- 保育料等
- 留守家庭児童教室使用料
- 学校給食費
- 住宅使用料

納付期限　10月31日（月）

武芸川地域市民の劇場

假屋崎省吾フラワーデモンストレーション＆トークショー

日時　11月20日（日）
開場　午後1時30分　開演　午後2時

場所　武芸川生涯学習センター

チケット　全席指定　1,500円
※未就学児は入場できません。

販売開始　10月12日（水）

●いけばな査定募集（募集人数　5人）
いけばな査定に挑戦しませんか。いけばな経験の有無は問いません。参加を希望する人は、上記チケットをご購入の上武芸川事務所までお電話ください。申込多数の場合は抽選し、郵送で結果を通知します。参加者はお花、花器、花鋏などをご用意ください。

申込期限　11月2日（水）まで

照会先　武芸川事務所（☎46-2311）

今月のアートタイム　関市立篠田桃紅美術空間 臨時休館

設備に不具合が生じたため３月３日(木)から臨時休館していますが、令和5年4月から再開します。今後の予定は決まり次第、市ホームページなどでお知らせします。

関市の人口（9月1日現在）

85,918人（−109人）
男　42,170人（−57人）
女　43,748人（−52人）
世帯数 36,078世帯（−30世帯）
※(　)は前月比
照会先　行政情報課(☎23-6876)

アテナ工業アリーナのお知らせ

トレーニング機器取扱説明会
10月12日、26日(水)午前10時～ 11時
10月19日(水)午後8時～ 9時
※各15人(申込順)　※屋内用シューズ持参
申込方法　アテナ工業アリーナ　温水プール(☎23-7762)へ申込み
メインアリーナの一般開放
10月6日(木)
10月20日(木)
サブアリーナ「チャレンジ!! ザ　スポーツ・ゲーム」
10月10日(月・祝)
照会先　スポーツ推進課(☎23-7766)

あったか子ども見守り標語

ありがとう　笑顔の花咲く　関のまち
今井 敬亮(いまい けいすけ)さん

100歳の誕生日おめでとうございます

土屋　コトエさん（富之保）

元気なシニア（アクティブＧメン♪75）のみなさんの活動の様子を紹介していきます

生産現役プロジェクト SEKI

Ｇメン合同研修「関市認知症サポーター養成講座」

関市の認知症施策の一つである「認知症サポーター養成講座」を実施しました。Gメン♪75の取組が、認知症の人でも安心して楽しく社会活動に参加する一つの選択肢になること、Gメン本人だけでなくご家族の認知症の早期発見に繋がることも目指しています。講師のキャラバンメイトの皆さんが、野菜作りの活動で想定できそうな場面を寸劇にして、正しい知識とより良い対応の方法を教えてくださいました。認知症と思われる症状には、実は別の病気が原因となっていることも考えられます。無闇に恐れるのではなく、早期に適切な対応をすることが大切です。ご自身やご家族に認知症に関する不安や心配がある人は「関市認知症初期集中支援チーム」まで、Gメンの取組に興味がある人は、下記までお問合せください。
照会先　高齢福祉課(☎23-9007)　関市認知症初期集中支援チーム(☎24-5855)

創業の不安を解消

製造業の起業もセキビズへ

金属加工・溶接業の開業サポートとは?

金属加工　ティ・ワイ・ツー
溶接業　ラルスタイル
の場合

詳細はブログへ

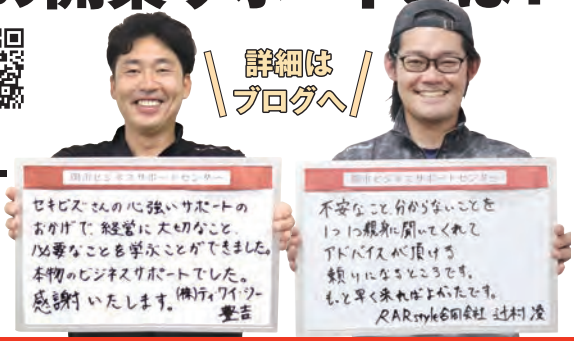

ともに考え、ともに走る。
関市ビジネスサポートセンター（学習情報館 3階）
TEL 0575-23-3955
営業日　火曜～土曜（日・月・祝日休み）
相談時間　午前10時～午後5時（正午～午後1時を除く）
メール　info@seki-biz.net
Seki-Biz

効果ある打ち手、一緒に考えます！ ご相談は予約制で無料です。お気軽にお問合せください!

8月25日～9月10日にあった
市内の話題を中心にご紹介します。

あんなこと こんなこと

関市イメージキャラクター
「関＊はもみん」

19年ぶりにプロ野球を開催!

5月に全面改修を終えた河上薬品スタジアム(関市民球場)の完成記念イベントとして、プロ野球ウエスタン・リーグ公式戦が開催されました。関市での公式戦開催は、なんと19年ぶりのこと。秋晴れの空の下、ダイナミックなプレーを見せるプロ野球選手を、球場に詰めかけたスポーツ少年団の子どもたちは、目を輝かせながら見入っていました。

刀匠直伝　ペーパーナイフ作り

関鍛冶伝承館で小学生４年生以上を対象にペーパーナイフ作りが行われ、市内外から44人が参加しました。刀匠指導のもと、日本刀を作るように、五寸釘を熱し、叩き、研ぎながら自分だけのオリジナルペーパーナイフを制作。参加した子どもたちは初めての体験に夢中になっていました。

子どもの好奇心は無限大です

小中学生が夏休みに取り組んだ科学作品を展示・表彰する「第66回関市児童生徒科学作品展」が開催されました。会場には、日常生活の中にある疑問に対し、科学的なアプローチで調査・観察しまとめられた多くの研究作品が展示され、訪れた人たちを驚かせていました。子どもたちの「知りたい」「学びたい」という好奇心が、関市の未来をつくっていきます。

県下初の協定が締結!

8月25日、関市と中北薬品(株)との間で「地域の健康づくり、福祉の推進並びに大規模災害対応に向けた相互連携に関する協定」が結ばれました。協定には災害時の支援以外にも、平時において食育など健康福祉の面で市と協働して活動することが盛り込まれています。災害に限定しない包括的な協定は、県内では関市が初になります。

中秋の名月を音楽とともに

名月を愛でながら芸術や文化に親しむイベント「名月と萩(はぎ)の夕べ」が2年ぶりに有観客で開催されました。今年の演目は「雅楽(ががく)」と「ピアノ演奏」。会場には月見団子や行灯(あんどん)、萩(はぎ)やススキが飾られ、秋を彩りました。来場者たちは、和と洋、異なる趣の演奏を堪能し、優雅で心地よいひと時を過ごしました。

市長のしあわせコラム

かけがえのない思い出を
子ども達に

vol.99

先月号のコラムにて、落語とスピーチについて書きました。なんとコラムを読んだ市民の方から、郡上での「上方落語の会」にご招待をいただき、郡上市出身の桂弥太郎さん等の落語を楽しむ機会をいただきました。ありがとうございました。

ちゃんと目を通していただける方がいるんだな、と嬉しく想い、励みにもなりました。

「芸術の秋」ということで、文化芸術の話を。

田原小学校に通っていたとき、何回か芸術鑑賞会がありました。舞台鑑賞で劇に登場する３人組が「アン」「ポン」「タン」という名前で大笑いしたこと、音楽鑑賞でハチャトゥリアン「剣の舞」の木琴演奏の速さに驚いたことは、40年を経た今でも鮮明に覚えています。

当時の教育委員会・学校そしてPTAの皆さんが、普段は経験できない芸術鑑賞の機会を、私たちに作ってくれていたんだなぁ、と感謝の気持ちとともに思い返しています。

関市では、ただ単に音楽コンサートを開催するだけでなく、保育園・小学校・中学校に演奏家が訪問をして、子ども達が間近で生演奏を聴ける機会を作る「アウトリーチ」活動にずっと力を入れてきています。

今年度は新たに東京フィルハーモニー交響楽団の一流演奏家による、アウトリーチも予定しています。

この基にあるのは、私自身が感謝している体験・機会を、関市の子ども達に繋げていきたい、という想いです。

何十年か後に、たとえ数は少なくとも、「子どものときに、学校で生演奏を聴いたなぁ」と思い出してくれることを願いつつ。

第290回市民の劇場より
東京フィルトップメンバーによる「名曲スペシャルコンサート」の様子

10月の休日診療当番

日	病院・医院（診療時間/午前9時～午後4時）		歯科医（診療時間/午前9時～午後3時）		薬局（午前9時～午後4時）	
10/2	関中央病院	平成通 ☎22-0012	あずき畑デンタルクリニック	下有知 ☎46-7676	ピノキオ薬局関店 ふうせん薬局関店	東本郷 ☎25-1526 平成通 ☎21-5512
9	こがねだ診療所	上白金 ☎28-6366	くろだ歯科医院	平成通 ☎25-2888	たんぽぽ薬局関店 しいのみ薬局	西本郷 ☎21-6131 上白金 ☎27-0130
10	早川医院	元重町 ☎22-2138	交告歯科医院	西田原 ☎23-6077	日本調剤　関薬局	東本郷 ☎21-6145
16	しまでらメディカルクリニック	小屋名 ☎29-3383	後藤歯科医院	栄町 ☎22-0766	ピノキオ薬局関店	東本郷 ☎25-1526
23	美濃病院	美濃市中央4 ☎33-1221	さこう歯科クリニック	東新町 ☎21-2201	たんぽぽ薬局関店 アイン薬局美濃店	西本郷 ☎21-6131 美濃市中央4 ☎31-1620
30	田口内科クリニック	北福野町 ☎23-5625	沢歯科医院	西神野 ☎29-0232	日本調剤　関薬局 いるか調剤薬局	東本郷 ☎21-6145 北福野町 ☎22-1999

※夜間など救急の場合（歯科を除く）＝救急医療情報センター（☎23-3799）　岐阜県広域災害救急医療情報システム（http://www.qq.pref.gifu.lg.jp/）

子育てカレンダー

10月 October

児童センター（3か所）

わ わかくさ児童センター　☎23-7774
若草通2-1　わかくさ・プラザ総合福祉会館1階
午前9時～午後5時

安 安桜こども館　☎25-0190
千年町2-18-1　安桜ふれあいプラザ内
午前9時～午後5時

む児 むげがわ児童館　☎45-3002
武芸川町谷口1032-1　むげがわ保育園横
午前9時～午後5時

子育て支援センター（2か所）

身近な子育て支援の施設。育児相談や未就園児の親子が交流できる場所。無料で利用できます。

は ははこぐさ　☎080-8975-1450
倉知928　倉知保育園内　午前9時30分～午後0時30分、午後1時～3時

む支 むげがわ子育て支援センター　☎45-3003
武芸川町谷口1032-1　むげがわ保育園内　午前9時～午後2時

子育てサロン（3か所）　子ども家庭課　☎23-7738

未就園児の親子が交流できる場所。無料で利用できます。

旭 旭ヶ丘子育てサロン　仲町8-15 旭ヶ丘ふれあいセンター内　午前10時～午後3時

洞 洞戸子育てサロン　洞戸通元寺78-1 洞戸教職員住宅　午前9時～午後3時

武 武儀子育てサロン　中之保5443 武儀福祉センター2階　午前10時～午後3時

せ せきっこひろば（8か所）　☎23-2296　午前10時～正午

ふれあいセンターの児童室を利用した、未就園児の親子が交流できる場所。無料で利用できます。
田原、富岡、鮎之瀬、倉知、西部、富野、桜ヶ丘、下有知ふれあいセンターで開催中。

す すくすくランドなど

各地域（小学校区）にお住いの未就園児の親子を対象にした交流、ふれあいの場所。てらっこは、どの地域の人でも参加できます。

▲LINE　▲Instagram

	児童センター			子育て支援センター		子育てサロン			せ	す	行事	申込
	わ	安	む児	は	む支	旭	武	洞				
1 土	○	○	○	×	×	×	×	×			安 シルバニアの日（午後1時30分）	
2 日	○	○	○	×	×	×	×	×				
3 月	×	○	×	○	○	×	○	○		てらっこ	安 おはなしとびら（午前10時30分）	
4 火	○	×	○	○	○	○	×	○	倉知・下有知			
5 水	○	○	○	○	○	○	○	×	田原・富野		む児 のりもの広場（午前10時30分）	
											は KULA☆ママヨガ講座（午前10時）※ママサポート券利用可	○
											は ひよこ広場（午後1時30分）	
6 木	○	○	○	○	○	×	×	○	富岡・西部	桜ヶ丘	安 キッズタイム（午前11時15分）	
											は 美晴先生の音楽広場（午前10時30分）	○
7 金	○	○	○	×	○	○	○	×	鮎之瀬・桜ヶ丘		わ きらきら講座「えいごinわかくさ～親子でハロウィンを楽しもう～」（午前10時30分、午前11時10分）	○
											む支 いちごちゃんくらぶ（午前10時、11時15分）	○
8 土	○	○	○	×	×	×	×	×			わ 一緒に窓飾りを作ろう（午前10時30分）	
											む児 みんな集合（午前10時30分）	
9 日	○	○	○	×	×	×	×	×				
10 月	○	○	×	×	×	×	×	×				
11 火	○	×	×	○	○	×	×	○				
12 水	○	○	○	○	○	○	○	×	田原・富野		は KULA☆シニアヨガ講座（午前10時）	○
13 木	○	○	○	○	○	×	×	○	富岡・西部		安 キッズタイム（午前11時15分）	
											む児 お話の世界（午前10時30分）	
14 金	○	○	○	○	○	○	○	×	鮎之瀬・桜ヶ丘	西部	わ わかくさビタミン講座「交通安全教室」（午前10時30分）	○
											む支 りんごちゃんくらぶ（午前10時、11時15分）	○
15 土	○	○	○	×	×	×	×	×				
16 日	○	○	○	×	×	×	×	×			は にこにこ広場「園庭で遊ぼう」（午前10時）	
17 月	×	○	×	○	○	×	○	○				
18 火	○	×	○	○	○	○	×	○	倉知・下有知	上之保・安桜	は うさぎ親子教室（午前10時15分）	○
											は 赤ちゃん広場（午後1時30分）	
											む支 ガーランド作り（午前10時、11時15分）	○
19 水	○	○	○	○	○	○	○	×	田原・富野		わ はぐみん講座「親子でふれあい遊び」（午前10時30分）	○
											む児 のりもの広場（午前10時30分）	
											は 3B体操広場「親子でストレッチ」（午前10時30分）	
20 木	○	○	○	○	○	×	×	○	富岡・西部		安 キッズタイム（午前11時15分）	
											は リサイクル広場（午前9時30分～正午）	
											は わいわい交流広場「みんなでハロウィン」（午前10時）	
											む支 ピクニックヨガ（午前10時）	
21 金	○	○	○	○	○	○	○	×	鮎之瀬・桜ヶ丘		わ ぐるんぐるんおえかき（午前10時30分）	
											は 産後ヨガ講座「からだを整えてさらに美しく」（午前10時）※ママサポート券利用可	○
22 土	○	○	○	×	×	×	×	×				
23 日	○	○	○	×	×	×	×	×				
24 月	×	○	×	○	○	×	○	○			安 リズミック＆10月お誕生会（午前10時30分）	
											は 10月のお誕生日広場（午前11時）	
25 火	○	×	○	○	○	○	×	○	倉知・下有知	上之保	は 親子で楽しくリトミック（午前10時15分）	○
											む児 ママと一緒に～ベビーヨガ～（午前10時30分）	○
											む支 Happy Anniversary（午前10時30分）	○
26 水	○	○	○	○	○	○	○	×	田原・富野		は バランスボール講座（午前10時）	○
											は KULA☆親子ヨガ講座（午後1時30分）※ママサポート券利用可	○
27 木	○	○	○	○	○	×	×	○	富岡・西部		安 キッズタイム＆10月お誕生会（午前11時15分）	
											は からだ講座「0歳児の発達と遊び」（午前10時15分）	○
											む支 ママが楽しむポーセラーツ講座（午前10時30分）	○
28 金	○	○	○	○	○	○	○	×	鮎之瀬・桜ヶ丘		は OG会広場（午前10時）	
29 土	○	○	○	×	×	×	×	×			わ FUNFUN講座「ハロウィン簡単クッキング」（午前10時30分）	○
30 日	○	○	○	×	×	×	×	×				
31 月	×	○	×	○	○	×	○	○		富岡	は くま親子教室（午前10時15分）	○

※諸事情により開館・開設予定や行事予定が変更になる場合があります。また、行事によっては予約・参加費が必要となる場合があります。

10月の各種無料相談案内

関市役所　代表　☎22-3131　閉庁時、土・日、祝日は代表番号

● **法律相談（弁護士）**
13日(木)、20日(木)、27日(木)
午後1時30分～3時30分　総合福祉会館1階 1-1相談室
※前日に電話予約
（午前8時30分～　市民課・先着8人　☎23-6706）
6日(木)午後1時30分～3時30分　武芸川事務所3階 会議室
※前日に電話予約
（午前8時30分～　武芸川事務所・先着8人　☎46-2311）

● **行政相談（行政相談委員）**（☎23-6706）
6日(木)午後1時30分～3時30分　総合福祉会館1階 1-1相談室
18日(火)午前10時～正午　武芸川福祉センター 会議室
(臨時)　19日(水)午後1時30分～3時30分
総合福祉会館1階 生活訓練室

● **行政書士による許認可手続相談**
岐阜県行政書士会(☎058-263-6580)
18日(火)午後1時～4時　総合福祉会館1階 1-1相談室

● **不動産に関する相談**(☎23-6706)
11日(火)午後1時～4時　総合福祉会館1階 1-1相談室

● **認知症出張相談**
26日(水)午後1時30分～4時　総合福祉会館1階 1-1相談室
※前日までに電話予約
（午前8時30分～　認知症初期集中支援チーム☎24-5855）

● **婚活に関する相談(ハッピークローバー)**
中央公民館(わかくさ・プラザ内)
(☎29-8080　相談日専用番号)
※婚活事業に関する問合せは生涯学習課(☎23-7777)
7日(金)、21日(金)午後1時～3時30分、午後6時～8時30分
15日(土)、23日(日)午前9時～11時30分

● **内職就業相談**(☎23-7335)
毎週水曜日　午前10時～午後3時　市役所北庁舎2階
みんなの就職サポートセンター

● **消費生活相談**(☎23-7355)
月・火・木・金曜日(祝日を除く)午前9時～午後4時　商工課
(消費生活相談室)

● **働き方改革出張相談【事業者対象】**
ぎふ働き方改革推進支援センター(☎0120-226-311)
11日(火)午後1時～4時　市役所北庁舎2階
みんなの就職サポートセンター

● **就職相談受付中！**(☎23-7335)
月～金曜日(祝日を除く)午前8時30分～正午、午後1時～5時
市役所北庁舎2階　みんなの就職サポートセンター

● **高齢者相談**
中央第1☎23-0660＜安桜・倉知＞
中央第2☎23-5320＜旭ヶ丘・下有知＞
中央第3☎28-2208＜瀬尻・広見・千疋・小金田・保戸島＞
中央第4☎24-8580＜富岡・田原・桜ヶ丘＞
西☎45-2002＜板取・洞戸・武芸川＞
東☎40-1001＜富野・武儀・上之保＞
月～土曜日　午前9時～午後5時(祝日を除く)
※お住まいの地区の地域包括支援センターにご相談ください。

● **認知症に関する相談**
認知症初期集中支援チーム(☎24-5855)
月～金曜日(祝日を除く)午前9時～午後5時

● **生活困窮に関する相談**(☎23-5444)
月～金曜日(祝日を除く)午前8時30分～午後5時15分
くらし・まるごと支援センター(市役所南庁舎1階)

● **人権(悩みごと)相談**(☎23-7777)
4日(火)午後1時30分～3時30分
総合福祉会館1階 1-1相談室

● **ひきこもり相談**(☎21-5566)※事前予約が必要
11日(火)午後2時～、3時～(1日2人まで)
地域活動支援センターかざぐるま(稲口774-1)

● **家庭児童相談**(☎23-0189)
月～金曜日(祝日を除く)　午前9時～午後5時
子ども家庭課内

● **母子父子寡婦・女性相談**(☎23-0189)
月～金曜日(祝日を除く)　午前9時～午後5時
子ども家庭課内

● **子どもの発達に関する相談**(☎23-0189)
月～金曜日(祝日を除く)　午前9時～午後5時
子ども家庭課内

● **ＤＶ電話相談**(☎25-1489)
毎週木曜日　午後0時30分～4時　手をつなぐ女たちの会

● **いじめ・不登校・障がい・就学や学校の相談**
まなびセンター☎23-7760
関市ふれあい教室☎23-7773
火～日曜日　午前9時～午後4時(学習情報館3階)

※新型コロナウイルス感染症の拡大防止のため、各種相談は中止・延期となる場合があります。

10月の水道当番

日	関　地　区	洞戸・板取地区	武芸川地区	武儀・上之保地区
10/1	中濃温水サービス(西神野☎29-0231)	ニッシン　(板取☎0581-57-2725)	井藤商事(武芸川町高野☎46-2414)	マスヤ設備工業(中之保☎49-3026)
2	関水道工業(北福野町1丁目☎22-9328)	吉田住設(山県市☎0581-52-2038)	井上管工　(武芸川町平☎46-3163)	西部設備(中之保☎090-2187-6787)
8	沼田水道設備　(倉知☎22-4801)	後藤水道(美濃市☎0575-34-0586)	武藤管工(武芸川町跡部☎46-2135)	漆畑商店　(富之保☎49-3125)
9	三和住宅設備　(倉知☎24-0885)	美濃設備(美濃市☎0575-33-0537)	セイショウ(武芸川町高野☎46-2798)	加納水道　(上之保☎47-3208)
10	兼松工業　(本郷町☎22-7065)	ナガヤ設備(板取☎0581-57-2727)	伊縫建設(武芸川町八幡☎46-2189)	加藤設備工業　(上之保☎47-2519)
15	マエノ設備　(池尻☎22-8230)	ハヤシ設備(洞戸☎0581-58-8228)	井藤商事(武芸川町高野☎46-2414)	石原設備　(上之保☎47-2051)
16	小澤設備工業　(上白金☎28-2080)	ニッシン　(板取☎0581-57-2725)	井上管工　(武芸川町平☎46-3163)	三和水道　(下之保☎49-3192)
22	兼松管工　(小野☎29-0090)	吉田住設(山県市☎0581-52-2038)	武藤管工(武芸川町跡部☎46-2135)	マスヤ設備工業(中之保☎49-3026)
23	オザキ　(小瀬☎23-1372)	後藤水道(美濃市☎0575-34-0586)	セイショウ(武芸川町高野☎46-2798)	西部設備(中之保☎090-2187-6787)
29	波多野設備(東町1丁目☎22-6765)	美濃設備(美濃市☎0575-33-0537)	伊縫建設(武芸川町八幡☎46-2189)	漆畑商店　(富之保☎49-3125)
30	丸長設備工業　(上白金☎28-3243)	ナガヤ設備(板取☎0581-57-2727)	井藤商事(武芸川町高野☎46-2414)	加納水道　(上之保☎47-3208)

Seki Gocoro 10 No.1740

発行 / 岐阜県関市　編集 / 企画広報課　〒501-3894 関市若草通３丁目１番地 ☎ 0575-22-3131 FAX 0575-23-7744
Email : kikaku@city.seki.lg.jp　HP: www.city.seki.lg.jp
「広報せき」はボランティア団体のご協力で、視覚障がいのある方に音訳(朗読)CDと点字による広報をお届けしています。
「市政へのご意見(市民の声)」については企画広報課までお寄せください。
電話・ファクス共通（ 0575-23-7007 ）
ご意見・ご質問専用フォームは右記二次元コードから