

4月から

## 包括支援センターがますます便利に

照会先 高齢福祉課 ☎23-8127  
市民健康課 ☎22-1154

包括支援センターは、地域の高齢者の総合相談窓口として、日々の困りごとをはじめ、生活に欠かせないことについて、高齢者の皆さんを支えています。

現在、市内には6か所の包括支援センターがありますが、4月からは支援対象を拡充し、高齢者だけでなく子どもの相談にも対応していきます。

“子ども”から“高齢者”まで多様な世代の悩み事に関われるよう包括支援センターの機能を拡充することで、今後は地域住民の見守りや相談支援全般に関わる「福祉の駐在所」のような役割を担います。



どこの地域包括支援センターに相談すればいいの？



お住まいの地域を担当する地域包括支援センターで相談できます。

利用料金は？



相談は無料です。  
お気軽にご相談ください。

子どもの相談支援って何？



子育ての不安・悩み・心配などが、解決、軽減できるようお手伝いします。

高齢者以外でも利用できるの？



年齢に関わらず利用できます。

担当地区	センター名称	住所・電話番号	営業時間	休日
安桜・倉知	中央第1地域包括支援センター	〒501-3802 若草通2-1 ☎23-0660	午前9時～午後5時	日、祝日、 年末年始
旭ヶ丘・下有知	中央第2地域包括支援センター	〒501-3217 下有知1655-1 (山田ビル1階E室) ☎23-5320		
瀬尻・広見・千疋・ 小金田・保戸島	中央第3地域包括支援センター	〒501-3955 下白金903-1 ☎28-2208		
富岡・田原・桜ヶ丘	中央第4地域包括支援センター	〒501-3932 稲口845 ☎24-8580		
板取・洞戸・武芸川	西地域包括支援センター	〒501-2603 武芸川町八幡1537-1 ☎45-2002		
富野・武儀・上之保	東地域包括支援センター	〒501-3511 中之保5443-1 ☎40-1001		

# 高齢者のための在宅福祉サービス

照会先 高齢福祉課 ☎ 23-8127

## 配食サービス事業

高齢者向けの栄養バランスのとれた昼食(弁当)を自宅まで配達し、安否確認します。

**対象** 前年所得税非課税世帯で、次のいずれかに該当する人  
・65歳以上の高齢者世帯等で、調理が困難な人  
・身体障がい者(1～3級)のみの世帯で、調理が困難な人

**利用日** 毎日の昼食(年末年始等を除く)

※配食事業者により異なります。

**利用料** 1食あたり440円

※老齢福祉年金受給者、生活保護受給者は1食あたり350円

## 緊急通報システム事業

急病などの場合に、通報装置またはペンダントの「非常」ボタンを押すと、消防署を通じて、事前に登録された協力員へ連絡が入ります。一般固定電話回線を利用するシステムです。

**対象**

・65歳以上の高齢者世帯で身体上、慢性疾患があるなど、日常生活で常時注意を要する人  
・身体障がい者(1～3級)のみの世帯

**利用料** 生計中心者の前年所得税課税年額に応じて利用者負担が必要です。

## 高齢者いきいき住宅改善助成事業

自宅で安全に生活できるよう、居室や浴室などの段差解消や手すりの取付けなど、住宅改修費の一部を助成します。

**対象** 介護保険制度を利用して住宅改修を行う人

※生計中心者の前年所得税課税年額が7万円を超える場合は対象外

**助成額** 限度額25万円

※介護保険制度による助成に加算します。

**利用料** 生計中心者の前年所得税課税年額に応じて利用者負担が必要です。

## 在宅高齢者紙おむつ購入助成事業

在宅で常時紙おむつを使用する高齢者に、紙おむつの費用を助成します。

**対象** 要介護3以上と認定されている65歳以上の在宅高齢者で、次の条件をすべて満たす人

・ねたきりまたは重度の認知症  
・常時おむつを使用している

※介護支援専門員の証明が必要

※入院および施設入所が8日間以上の月は対象外

**助成額** 1か月あたり4,000円の購入助成券を交付します。

## 高齢者等見守りシール事業

行方不明など的高齢者を早期発見、保護するための二次元コードつきの見守りシールを交付します。二次元コードをスマートフォンなどで読み取ると、発見された旨のメールが家族に届きます。また、交付対象者が不測の事故等により法律上の賠償責任を負った場合の損害補償保険に加入できます。

**対象** 市内に住所を有する65歳以上の在宅高齢者

**補償事業** 市が加入する保険により最大1億円を限度に損害補償します。(保険料は市が負担します)

**交付物** ・衣服用の耐洗ラベル30枚  
・蓄光用ラベル10枚

## 徘徊高齢者探索システム助成事業

徘徊した場合に早期発見するための機器などの、初期費用を助成します。

**対象** 徘徊があり、要介護または要支援と認定されている65歳以上の認知症の高齢者(40歳以上の介護保険特定疾病対象者も含む)を在宅で介護する人

**助成額** 限度額8,000円

※毎月の利用料金等は対象外

## 緊急時ショートステイ事業

緊急に保護を必要とする虚弱な高齢者が、短期間施設に入所し、日常生活上の支援を受けることができます。

**対象** 虚弱な者、または要介護もしくは要支援と認定されており、一時的に保護を必要とする65歳以上の高齢者  
※介護保険制度の短期入所を優先します。

**期間** 1回につき14日以内

## ねたきり高齢者等介護者慰労事業

ねたきり等の高齢者を、在宅で常時介護している介護者に地域経済応援券(せきチケ)を交付します。

**対象** 次の条件をすべて満たす65歳以上の高齢者を在宅で常時介護している同一世帯の主たる介護者

・要介護4、5相当の要介護者  
・6か月の間に介護保険のサービスを一度も利用していない  
・6か月の間に入院が7日以内  
・介護保険料の滞納がない

**交付額** 6か月あたり地域経済応援券(せきチケ) 3万円分

## 訪問理美容サービス費用助成事業

New

介護や疾病などの理由により外出が困難な人が、訪問理美容サービスを利用するための費用を助成(助成券を交付)します。

※1枚2,000円の助成券を3か月に1枚、申請月により1枚～4枚交付します(訪問理美容サービス1回の利用につき1枚利用できます)。

訪問理美容サービス費用助成券は事業者登録をした店舗(理美容者)で利用できます。

**対象** 在宅で生活し、外出が困難で次のいずれかに該当する人

・要介護1～5の認定を受けている人

・寝たきりまたは常時車いすを必要とし、下肢または体幹の障がいにより身体障害者手帳の交付を受けている人

**申請方法** 高齢福祉課・福祉政策課・地域事務所(西部支所を除く)窓口または郵送で申請

※身体障害者手帳の交付を受けている人は、氏名と障害名がわかるページの写しの添付が必要です。

**照会先** 高齢福祉課(☎23-8127)、福祉政策課(☎23-9032)または各地域事務所(西部支所は除く)

### 訪問理美容者募集

実施事業者登録を希望する場合は高齢福祉課(☎23-8127)、福祉政策課(☎23-9032)に申請してください。

**登録資格** 市内で訪問理美容サービスを実施する市内事業者

**申請方法** 申請書に出張理(美)容届出済証の写しを添付して提出

# マイナンバーカードの安全性

照会先 市民課 ☎23-7700

対面でもオンラインでも使える公的な本人確認書類です。マイナンバーの他に、氏名・住所・生年月日・性別が記載されています。

## 安心・安全 4つのポイント

- Point 1** なりすましはできません。 顔写真入りのため、対面での悪用は困難です。
- Point 2** プライバシー性の高い個人情報が入っていません。 ICチップ部分には、税や年金などの個人情報は記録されません。
- Point 3** 電子証明書を使うため、オンラインでの利用にはマイナンバーは使われません。
- Point 4** マイナンバーを見られても悪用は困難です。 マイナンバーを利用するには、顔写真付き本人確認書類などでの本人確認があるため、悪用は困難です。

おもて 顔写真付き! 対面での本人確認書類に!



Point 1

うら ICチップ付き! オンラインでの本人確認に!

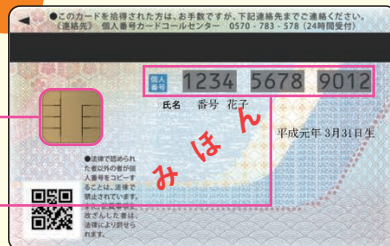

Point 2  
Point 3  
Point 4

※マイナンバーカードの有効期限は、マイナンバーカード発行の日から18歳以上の場合は10回目の誕生日、18歳未満の場合は5回目の誕生日までです。(外国人住民(特別永住者、永住者および高度専門職第2号を除く)のマイナンバーカードの有効期限は、在留期間の満了日等までです)  
※電子証明書の有効期限は、電子証明書発行の日から5回目の誕生日(またはマイナンバーカードの有効期限)までです。

マイナンバー総合フリーダイヤル ☎0120-95-0178  
マイナンバー 平日 午前9時30分～午後8時 土日祝 午前9時30分～午後5時30分  
マイナンバーカードの紛失・盗難などによる一時利用停止については、24時間365日受け付けます。

マイナポイントの申込期限は5月31日(水)までです。土日、夜間も受取窓口を開設しています。  
カードの受取案内が届きましたら、お早めにご予約ください。

## 新型コロナウイルスワクチン接種関連情報

### 令和6年3月31日まで特例臨時接種期間延長

特例臨時接種期間が延長され、令和6年3月31日まで本人負担なしで接種を受けることができます。また、新たに春開始接種と秋開始接種を下記のとおり実施します。

#### ①春開始接種

- 対象 65歳以上の人、基礎疾患のある人、医療従事者等
- 時期 5月8日以降
- 接種券 オミクロン株2価ワクチンを接種した人には接種券を送付します。未接種の人は、お手元にある黄色の接種券をご利用ください。
- 予約方法 送付する案内に記載のコールセンターまたはWeb予約

#### ②秋開始接種

- 対象 初回接種が完了している12歳以上の人
- 時期 9月以降(詳細は今後お知らせします)

※制度上、①春開始接種対象者以外の方は、5月8日から秋開始接種が始まるまでオミクロン株2価ワクチンの接種を受けることができませんので、希望者は4月中に接種を受けてください。

### 小児(5歳から11歳まで)・乳幼児(6か月から4歳まで)のワクチン接種

3月8日から小児接種の3回目以降の接種ワクチンは、オミクロン株対応2価ワクチンに変更しています。ワクチン接種は、引き続き、個別接種(5医療機関)で実施します。

接種医療機関は、ホームページで確認してください。

基礎疾患のある小児接種対象者は、春開始接種と秋開始接種で2回接種を受けることができます。

照会先 市民健康課 新型コロナウイルスワクチン接種推進室 ☎24-0111

## 関市アカデミック講座(前期)受講生募集

照会先 生涯学習課 ☎23-7776

様々な分野の専門家を招き、受講者に学習の機会を提供する「アカデミック講座」を開催します。

時間 午後1時30分～3時30分  
対象 市内在住または在勤で、原則全回受講できる人  
場所 わかくさ・プラザ 学習情報館 多目的ホール  
定員 100人 受講料 無料

申込方法 下記のいずれかで申込み  
・右の二次元コードから申込み  
・学習情報館にあるはがきで申込み  
申込期限 4月14日(金)午後5時

▼申込用二次元コード



No.	開講日	講座タイトル	講師
1	4月29日(土)	天気予報を使い倒すための小知識	気象予報士・防災士 齊藤清さん
2	5月27日(土)	～人生100年時代を賢く生きよう～ 家計(金銭)管理と金融トラブル防止の基礎知識	日本貸金業協会 貸金業相談・紛争解決センター 審議役 遠藤清一さん
3	6月10日(土)	仏像の見分け方や特長を知っていると、お寺が もっと面白くなる	NHK岐阜文化センター講師 後藤信義さん
4	7月15日(土)	「やきもの」の見方と歴史 ～関市のやきものから美濃焼まで～	陶芸家 木村洋子さん
5	8月19日(土)	防衛講話	陸上自衛隊 第35普通科連隊 教育隊長 久米功記さん
6	9月16日(土)	森林樹木の遺伝的多様性	岐阜県立森林文化アカデミー 准教授 玉木一郎さん

## 令和5年度 乳幼児期家庭教育学級の募集

照会先 生涯学習課 ☎23-7776

親子のふれあいや地域の仲間とのふれあいを通して、子育て、自分育てをしてみませんか。

今年度から、市内すべての地域を対象に開催します。子育て中の息抜きやリラクソスの場としても、ご活用ください。

名称 乳幼児期家庭教育学級「いちご学級」  
対象 3歳以下の未就園児(令和5年4月1日現在満6か月以上)とその家族。  
ただし、期間中継続して参加できる人。  
※市内のどの地域からも申込みできます。

期間 5月～12月 火曜日または木曜日(年9回程度開催予定)

定員 30ペア (※申込人数が多いときは、抽選  
になる場合があります)

場所 わかくさ・プラザなど

内容 リトミック、バランスボール、親子体操、  
育児講座、運動会、クリスマス会 など

費用 1ペア 2,000円

(保険料込み 大人1人、乳幼児1人の場合)

※乳幼児1人追加ごとに1,000円増、その他必要  
に応じて徴収

申込方法 ①二次元コードから申込み  
②照会先に電話で申込み

申込期間 4月1日(土)～14日(金)  
午後5時まで(期間厳守)



## 関市女性が働きやすい職場認定制度

照会先 市民協働課 ☎23-6806

女性がいきいきと働くための職場環境整備に積極的に取り組む事業所等を社会保険労務士がヒアリングし、市独自の基準で「女性が働きやすい職場」として認定しています。妊産婦、産前産後、育児、介護に関する法の遵守や育児休業等の取得実績、事業所の独自の取組を審査します。関市女性活躍推進計画に基づき、平成30年度にスタートし、4月現在、40社が認定を受けています。令和4年度新規認定事業所は以下のとおりです。

(申請順) 鈴木刃物工業株式会社、早川工業株式会社、カインダストリーズ株式会社、有限会社長井紙工、株式会社キョウワ、株式会社メニコン 関工場、アテナ工業株式会社、協同印刷株式会社



▲認定ロゴマーク

▼令和4年度認定証授与式



## 関市女性が働きやすい職場認定事業所紹介

関信用金庫 平成30年度認定

### 女性のキャリアアップを目指し、女性活躍を推進する委員会の立ち上げ

当金庫は、育児を行いながら勤務する職員も多く、女性職員は出産後100%の職員が職場復帰しております。

令和4年度から女性職員のキャリアアップ、更なる活躍を目指し、様々な年齢層の女性職員で構成する「女性の活躍を応援する推進委員会」を立ち上げ、毎月検討会議を行っています。数年後には創立120周年。更なる女性職員が活躍し、働きやすい職場環境づくりを目指していきます。



## 対象

- ①起業・創業部門
- ②移住+起業・創業部門



## あなたが描くビジネスプランを関市でカタチにしませんか? ビジネスプランコンテスト

これから関市で起業する人、または関市で業歴5年未満の中小・小規模事業者で新しい事業に取り組む人  
令和5年4月1日以降に関市以外から関市に移住した人、または令和6年3月31日までに関市に移住して起業・創業しようとしている人

## スケジュール

- ・エントリーシートの提出 令和5年7月31日(月)まで
- ・特定創業支援事業の認定 関市ビジネスサポートセンターにご相談ください
- ・1次審査書類の提出 8月18日(金)まで
- ・2次審査(プレゼン・面接) 9月下旬
- ・結果発表・表彰 10月上中旬

優秀者には  
関ビジコン奨励金を交付します!

起業・創業部門 最大50万円  
移住+起業・創業部門 最大100万円

若者・女性の  
挑戦大歓迎!

## エントリーの方法&期間

エントリーシートを  
商工課まで持参・郵送・Eメールの  
いずれかの方法でご提出ください。  
7月3日(月)~31日(月)正午

ホームページ



Facebook



Twitter



Instagram



# 消防団に入りませんか

照会先 危機管理課 ☎23-7736

## ～地域の「つながり」で地域を守る～

消防団では処遇の改善、負担の軽減に取り組んでいます！



### 操法大会の見直し

- ・操法大会を「安全競技大会」と名称変更し、実際の火災に対応し安全な現場活動を重視した大会へと改善
- ・競技の採点方法について動きをそろえることやスピードについて問わないことにより大会に向けた訓練が効率的に行われるよう改善

### 訓練の見直し

- ・安全競技大会に向けた訓練の回数上限を20回と定め負担軽減を図ります。
- ・消火活動に偏らないよう、水防訓練や救命講習など、広く家庭や地域、職場でも活用できる訓練メニューを提供します。

### 行事等の見直し

- ・出初式の開催規模縮小により参加者の負担軽減を図りました。
- ・年末夜警の負担軽減を図りました。(5日間、各日4時間→3日、各日2時間)



### 報酬をアップ

- ・年額報酬を24,000円→36,500円(団員階級)に増額
- ・災害・警戒に対する出動報酬を1回2,000円→2時間あたり2,000円に増額

退職報償金(例えば団員階級5年在籍で20万円)とともに**個人へ支給**しています!



上記のような今後の取組に加え、消防団員の減少に対応するため、消防団の規模についての目標を定めた「消防団活性化計画」を策定しました。



消防団に興味がある人は、右のフォームからお問合せください。



## 緊急地震速報の発表基準に長周期地震動が追加

照会先 危機管理課 ☎23-7736

緊急地震速報の発表基準に、長周期地震動階級の予想値が追加されました。長周期地震動とは、大地震の際に発生する、船に乗っているような周期の長い揺れのことです。

長周期地震動により、高層建築物は大きく長時間揺れ続けることがあります。また、遠くまで伝わりやすい性質があり、地震発生場所から数百キロメートル離れたところでも大きく長く揺れることがあります。

今後も、地震から身を守るための備えをお願いします。

**発表基準** 震度5弱以上を予想した場合、または長周期地震動階級3以上を予想した場合

**対象地域** 震度4以上を予想した地域、または長周期地震動階級3以上を予想した地域

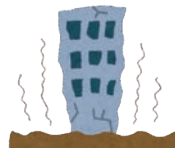

## 9. 自分らしく健康に 表情美人



**内 容** いつまでも自分らしく輝くために、表情筋と心を整え新しい自分との出会いを楽しみましょう。

**開 講 日** 6/1・7/6・8/3・9/7の木曜日(4回)

**開講時間** 午後1時30分～3時30分

**定 員** 14人

**教 材 費** 全日程で1,000円(初回に集めます)

**講 師** 岩塚晴美さん  
(フェイスメソッドマスターインストラクター)

## 10. 糸かけ曼荼羅(まんだら)講座



**内 容** 頭と手を使って美しい糸かけ曼荼羅(まんだら)アート作品を作りましょう。

**開 講 日** 6/6・7/4・8/1・9/5の火曜日(4回)

**開講時間** 午後1時30分～3時30分

**定 員** 12人

**教 材 費** 全日程で4,000円(初回に集めます)

**講 師** ほそかわあけみさん  
(しっくすきっず 手仕事講師)

## 11. できることから始めよう!暮らしの脱炭素化



**内 容** 脱炭素社会の実現。それはライフスタイルの転換です。私たちには何ができるでしょうか。

**開 講 日** 6/7・7/5・8/2の水曜日(3回)

**開講時間** 午前10時～11時30分

**定 員** 14人

**教 材 費** -

**講 師** 木村和人さん  
(岐阜県地球温暖化防止活動推進員)

## 12. meimeiの楽しい羊毛フェルト



**内 容** フワフワな羊毛から、招きうさぎや洋梨のポーチなど、可愛い雑貨を作ります。

**開 講 日** 6/8、22・7/13、27・8/10、24・9/14、28の木曜日(8回)

**開講時間** 午後1時30分～3時30分

**定 員** 14人

**教 材 費** 全日程で14,000円(初回に集めます)

**講 師** 箕浦メイさん  
(羊毛フェルト作家 meimei)

(会場：鮎之瀬ふれあいセンター)

## 13. 楽しく歌ってココロもカラダも元気に!



**内 容** 童謡・唱歌から懐かしのヒットソングまで。当時に思い出しながら皆さんと楽しく歌いましょう。

**開 講 日** 5/23・6/27・7/11、25・8/8、22・9/12、26の火曜日(8回)

**開講時間** 午前10時～11時30分

**定 員** 20人

**教 材 費** 全日程で1,430円(初回に集めます)

**講 師** 大谷泰史さん  
(ピアノ・電子オルガン奏者)

## 14. バランスボールエクササイズ ～キレイに歳を重ねる身体と心作り～



**内 容** 子育て期が少し落ちついた皆さんへ。バランスボールで楽しく自分のケアをしませんか。

**開 講 日** 5/11、25・6/8、22・7/13、27の木曜日(6回)

**開講時間** 午前10時～11時

**定 員** 10人

**教 材 費** バランスボールレンタル代1,800円(初回に集めます)※必要な人のみ

**講 師** 長瀬友美さん  
(一社)体カメンテナンス協会 認定講師)

## 武芸川事務所受付

(会場：武芸川体育館武道場)  
☎46-2311

## 武儀事務所受付

(会場：武儀生涯学習センター)  
☎49-2121

## 15. ヨガで代謝UP!



**内 容** ヨガで基礎代謝を上げて、痩せやすく太りにくい健康な身体づくりを目指します。

**開 講 日** 5/11、25・6/8、21(水)・7/6、20の木曜日(6回)※6/21のみ水曜日

**開講時間** 午前10時～11時

**定 員** 15人

**教 材 費** -

**講 師** 山田富子さん  
(日本ヨーガ学会師範)

## 16. トランポリンウオーク



**内 容** 一人用のミニトランポリン上で有酸素ウォーキング。脚力や体幹の向上を目指しましょう。

**開 講 日** 5/19・6/2、16、30・7/14、28の金曜日(6回)

**開講時間** 午後1時30分～2時30分

**定 員** 10人

**教 材 費** 全日程で1,000円(初回に集めます)

**講 師** 大野純子さん

# 〈生涯学習ときめきコース〉令和5年度(前期)成人学校講座 受講者募集

**対象** 市内在住、在勤または在学の15歳以上で、原則全回数受講できる人

※成人学校は入門講座です。初心者でも大丈夫です。

**受講料** 今年度から無料になりました。

(テキスト・教材費などは各自別途負担)

**申込方法** ①はがき、または②市ホームページで申込み

①はがきに必要事項(講座番号、講座名、郵便番号、住所、氏名、年齢、電話番号、E-mailアドレス)を記入して郵送、または申込場所に備付けの申込用紙に記入

※1講座につき、はがき1枚の申込み

②市ホームページ申込専用URLにアクセスし、必要事項を入力  
URL:<https://logoform.jp/form/ZmuY/217632>

※右の申込専用二次元コードを読み込んでアクセスできます。

**申込場所**

生涯学習課(わかくさ・プラザ 学習情報館)

〒501-3802 関市若草通2-1 ※月曜休館(休日を除く)

**武芸川事務所** 〒501-2695 関市武芸川町八幡1446-1

**武儀事務所** 〒501-3511 関市中之保5696-1

**締切** 4月14日(金)※郵送の場合は**必着**

**受講案内** 受講者決定時にお知らせします。

**その他** (1)申込者多数の場合は、抽選を行います。(抽選結果は、全員に郵送でお知らせします)

(2)原則として申込者が5人以上で開催いたします。4人以下の場合は開講を中止する場合があります。



申込専用二次元コード

## 生涯学習課受付

(会場: No.14の講座を除き、わかくさ・プラザ 学習情報館) ☎23-7776

### 1. 近世の聖(ひじり)～円空さんと播隆さん～



**内容** 江戸時代の民間宗教者として生きた、円空と播隆(ばんりゅう)についてご紹介いたします。

**開講日** 5/16・6/6、20・7/4、18・8/1の火曜日(6回)

**開講時間** 午前10時～11時30分

**定員** 14人

**教材費** -

**講師** 黒野こうきさん(画家・歴史研究者)

### 2. 昭和の落語家と名演



**内容** 昭和の落語の名人たちの話芸を解説を交えてわかりやすく紹介します。

**開講日** 5/19・6/2、16・7/7、21・8/4の金曜日(6回)

**開講時間** 午後1時30分～3時

**定員** 14人

**教材費** -

**講師** 小林昌廣さん  
(情報科学芸術大学院大学教授)

### 3. 甲冑の魅力を体験する



**内容** 甲冑の歴史と様式を学び、甲冑の部品の一部を製作。試着・着付け体験を通して甲冑の魅力を。

**開講日** 5/28・6/25・7/23の日曜日(3回)

**開講時間** 午前10時～正午

**定員** 14人

**教材費** 全回数で500円。別途甲冑材料の用意が必要(500円程度、講師より連絡)。

**講師** 酒井雅敏さん(関市甲冑製作同好会)

### 4. 海のカケラをアップサイクル! シーグラス作品を作ろう



**内容** 海の実宝と呼ばれる「シーグラス」を使って、ランプやフレームアートなどの作品を作ります。

**開講日** 6/4・7/2・8/6・9/3の日曜日(4回)

**開講時間** 午前10時～正午

**定員** 10人

**教材費** 初回3,500円、2～4回各回500円

**講師** 松島なつみさん(シーグラス作家)

### 5. ちょっと一手間家庭の味



**内容** 素朴な料理、普通の食卓をより健康的に美味しく楽しく彩り、充実した食生活を送りましょう。

**開講日** 5/25・6/15・7/20・9/21の木曜日(4回)

**開講時間** 午後1時30分～3時30分

**定員** 12人

**教材費** 全回数で6,000円(初回に集めます)

**講師** 近藤賢一さん(鮎 紺乃 代表)

### 6. こんどこそチャレンジ! スマホでお買い物



**内容** スマホ決済・○○ペイなどを「よくわからないけど使ってみよう」と思うような、初心者向けの講座です。

**開講日** 5/24・6/28・7/26・8/23の水曜日(4回)

**開講時間** 午後1時30分～3時

**定員** 14人

**教材費** -

**講師** 美風詩織さん(ファイナンシャルプランナー、心理カウンセラー)

### 7. オーガニックに野菜づくり



**内容** 「自分で食べる野菜はオーガニックで作りたい」という人、その方法を学びませんか。

**開講日** 5/23・6/27・7/25・8/22の火曜日(4回)

**開講時間** 午後1時30分～3時30分

**定員** 14人

**教材費** -

**講師** 山田良彦さん(元花フェスタ記念公園園芸課長)

### 8. 美味しいコーヒーを楽しむ会



**内容** ブレンド作りやアイスコーヒーの淹れ方を体験して、コーヒーの楽しみ方を広げてみましょう。

**開講日** 5/26・6/23・7/28・8/25の金曜日(4回)

**開講時間** 午前10時30分～正午

**定員** 12人

**教材費** 全日程で2,000円(初回に集めます)

**講師** 瀬織伸子さん(SCAJ認定 アドバンスドコーヒーマイスター)



## 【実務経験者採用試験】

UIJターナー大歓迎！

経験・能力を生かし、即戦力の職員として取り組むことができる人を待っています。

試験区分	採用予定人数	受験資格	受付期間	第1次試験	第2次試験	最終合格発表
事務職 (考古学)	1人程度	○昭和63年4月2日以降に生まれた人 ○大学または大学院において、日本考古学またはそれに類する学科等の課程を卒業または修了し、埋蔵文化財発掘調査の実務経験がある人 ○学芸員の資格を有する人または令和6年3月31日までに取得見込みの人 ※採用区分は事務職のため、考古学に関わる部署以外への異動もあります。	7月10日(月) } 8月6日(日)	9月初旬 ・書類選考	10月中旬 ・教養試験 ・適性試験 ----- 11月中旬 ・面接試験	11月下旬
保育士 ※採用後は、市内3か所の親子教室に配属される場合があります。	1人程度	○昭和48年4月2日から平成5年4月1日までに生まれた人 ○保育士の資格を有しており、保育園または、幼稚園における実務経験が、3年以上ある人 ※実務経験の期間は、常勤または常勤に準ずる勤務(週30時間以上)で、同一の事業所で1年以上継続して就業した期間を通算します。	試験案内 HP掲載時期 7月初旬		10月初旬 ・Web適性検査 ----- 11月中旬 ・実技試験 ・面接試験	

## 【技能労務職採用試験】

市民の暮らしに直結する大切な業務です。やる気あふれる人を待っています。

試験区分	採用予定人数	受験資格	受付期間	第1次試験	第2次試験	最終合格発表
清掃員 運転手 上下水道工事 ※採用後は、上記以外の技能労務職の職場へ配属される場合があります。	3人程度	○昭和63年4月2日以降に生まれた人 ○高校を卒業した人または令和6年3月31日までに卒業見込みの人 ○準中型自動車免許(5t限定の場合は、限定解除が必要)以上の免許を有する人または令和6年3月31日までに取得見込みの人 ※大型自動車第一種運転免許を有する人は、選考時の参考とします。	8月14日(月) } 9月17日(日) 試験案内 HP掲載時期 8月初旬	10月22日(日) ・作文試験 ・適性検査	11月中旬 ・面接試験	12月初旬

## 「本人通知制度」の登録期限が無期限になります

### 本人通知制度について

照会先 市民課 ☎23-6706

本人通知制度は、本籍が記載された住民票の写しや戸籍の附票などを、本人の代理人または、第三者に交付した場合に、その交付した事実について登録者本人に通知するものです。

### 登録期限の変更について

4月1日から本人通知制度の有効期限を次のとおり変更します。

**変更前** 3年間

**変更後** 無期限

※更新申請が不要になります。

※氏名・住所その他事前登録をした内容に変更が生じたときは、変更届の提出が必要になります。変更の届出などがなければ登録が廃止になる場合があります。

### 登録について

**登録できる人** 市内に住民登録されている人、関市に本籍がある人

### 登録方法

希望する人が運転免許証やマイナンバーカードなどの本人確認書類をお持ちの上、窓口(市民課、各事務所、西部支所)で手続きをしてください。登録は無料です。

# 令和5年度 市職員採用試験 ～明日の関市をあなたの手で～

試験概要および募集職種は、変更する場合があります。詳細は市ホームページに掲載する各試験案内をご確認ください。

照会先 秘書課(☎23-9214)

## 【新卒等採用試験】

何事にも積極的に取り組むことができる、意欲あふれる人を待っています。

試験区分	採用予定人数	受験資格	受付期間	第1次試験	第2次試験	最終合格発表
新卒等採用Ⅰ	大学卒事務職	6人程度	5月12日(金) ↓ 6月11日(日) 試験案内 HP掲載時期 5月初旬	7月9日(日) ・教養試験(事務職) ・専門試験(保健師) ・適性試験 ・作文試験	8月中旬 ・面接試験 ・グループ討論	9月初旬
	精神保健福祉士(事務職)	1人程度				
	保健師	1人程度				
	大学卒土木技術職	1人程度	4月27日(木) ↓ 5月21日(日) 試験案内 HP掲載時期 4月中旬	6月11日(日) ・専門試験(土木技術職、保育士) ・教養試験(児童指導員) ・適性試験 ・作文試験	7月中旬 ・面接試験 ・実技試験(保育、児指のみ)	7月下旬
	保育士 <small>※採用後は、市内3か所の親子教室に配属される場合もあります。</small>	4人程度				
	児童指導員	1人程度				
新卒等採用Ⅱ	短大・高校卒事務職	1人程度	7月10日(月) ↓ 8月6日(日) 試験案内 HP掲載時期 7月初旬	9月17日(日) ・教養試験(事務職) ・専門試験(土木技術職) ・適性試験 ・作文試験	10月中旬 ・面接試験 ・グループ討論	11月初旬
	短大・高校卒土木技術職	1人程度				

※上記試験区分は、1つのみ選択してください(複数受験することはできません)。

## 【障がい者対象採用試験】

試験区分	採用予定人数	受験資格	受付期間	第1次試験	第2次試験	最終合格発表
事務職	1人程度	○平成5年4月2日以降に生まれた人 ○高校等を卒業した人または令和6年3月31日までに卒業見込みの人 ○受験申込時において身体障害者手帳、精神障害者保健福祉手帳または療育手帳の交付を受けている人	7月10日(月) ↓ 8月6日(日) 試験案内 HP掲載時期 7月初旬	9月17日(日) ・教養試験 ・適性試験 ・作文試験	10月中旬 ・面接試験	11月初旬

4月から始まる  
住宅取得の新制度

# 住まいる \* せき応援券

## 制度概要

関市移住定住奨励券(住まいる \* せき応援券)

市内で住宅を取得した世帯に対して奨励券(金)を交付します。

## 対象

令和5年4月1日から令和10年3月31日までの間に新築住宅、建売住宅  
または中古住宅を取得した世帯  
(取得日は登記の日付とします)

## 要件

- ・取得した住宅に居住していること
- ・市税・保育料・水道料金・下水道使用料等に未納がないこと
- ・市内に3年以上居住する意思があること

## 必要書類

- ・関市移住定住奨励券等交付申請書
- ・対象住宅の登記事項証明書の写し

## 申請期限

登記の日付から1年以内

## 補助金額

新築住宅または建売住宅の場合 **20万円分** せきpay 中古住宅の場合 **10万円分** せきpay



18歳未満の人(満18歳に達する日以後の最初の3月31日まで  
の間にある人を含む) 1人につき

**5万円**



申請者(住宅の所有者)またはその配偶者が40歳未満の場合

**20万円**

最大  
60万円

所得要件が  
緩和されました

## 新婚生活を応援します 結婚新生活支援金

### 対象

- ・令和5年3月1日から令和6年3月31日までに婚姻届を提出し、受理された夫婦
- ・夫婦ともに年齢が39歳以下
- ・夫婦の所得合計が500万円未満※年収に換算すると660万円程度
- ・住宅が市内にあり、申請時の夫婦ともに該当住宅に住民登録がある など

### 対象経費

令和5年4月1日から令和6年3月31日までに支払った下記の経費

- ・結婚を機に新たに取得した住宅の取得費用
- ・住宅の賃借費用(家賃・敷金・礼金・共益費・仲介手数料)
- ・結婚に伴う引越し費用(引越し業者または運送業者に支払った費用)
- ・リフォーム費用

### 補助金額

- ・夫婦ともに29歳以下の場合 上限60万円
- ・夫婦ともに30歳～39歳の場合 上限30万円

詳しくはホームページをご覧ください。  
<https://www.city.seki.lg.jp/0000016736.html>



登録物件  
募集中

## 関市空き家情報バンク 市内の空き家を登録しませんか

制度のイメージ図

### 協力不動産事業者制度

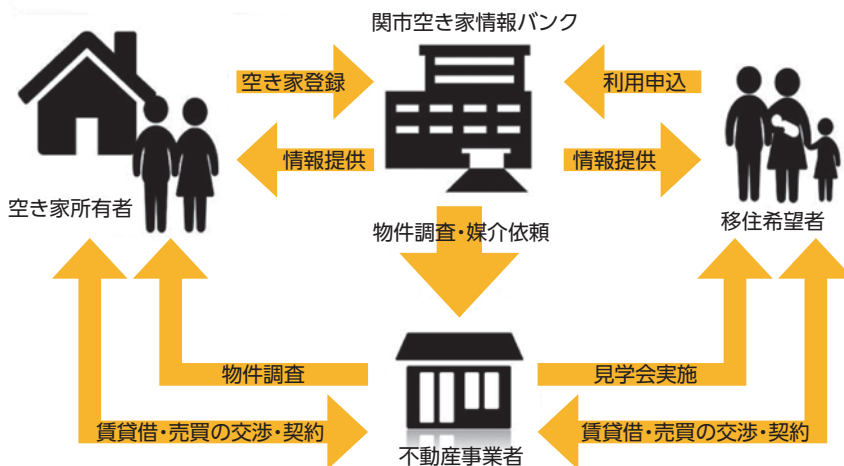

お持ちの空き家の処理に困っている人、関市空き家情報バンクに登録して売ったり貸したりしませんか。

家は人が住まなくなると劣化が早く進行してしまいます。解体以外の方法がなくなる前に早めの行動が大切です。

物件の見学、契約も市と連携している不動産業者に依頼できるため安心してご利用いただけます。

詳しくはホームページをご覧ください。  
<https://www.city.seki.lg.jp/0000000243.html>



## 期日前投票制度

期日前投票制度は、投票日当日に右の用務などで投票所に行けない人のために、投票日前に投票できる制度です。該当する人はぜひご利用ください。

- ① 仕事や冠婚葬祭などで、投票時間内に投票できない見込みの人
- ② 旅行などの私用で、決められた投票区域内にいない見込みの人
- ③ 妊娠や出産、病気、手術などで投票所へ行けない見込みの人 など

	岐阜県議会議員選挙(県議選)	関市議会議員選挙(市議選)
期日前投票の期間 ※臨時期日前を除く	市役所 4月1日(土)～8日(土) 各地域事務所 および西部ふれあいセンター 4月3日(月)～8日(土)	市役所、各地域事務所 および西部ふれあいセンター 4月17日(月)～22日(土)
期日前投票時間	午前8時30分～午後8時 (臨時期日前投票所を除く)	
期日前投票ができる範囲	お住まいの地域にかかわらず、どの期日前投票所でも投票ができます。	
臨時期日前投票所の日時		
板取門原集会場	4月3日(月) 午前10時～正午	4月17日(月) 午前10時～正午
板取集落センター(門出)	4月3日(月) 午後2時～4時	4月17日(月) 午後2時～4時
板取中切集会場	4月4日(火) 午前10時～正午	4月18日(火) 午前10時～正午
上之保鳥屋市集会場	4月3日(月) 午前10時～正午	4月17日(月) 午前10時～正午
上之保つどいの家	4月3日(月) 午後2時～4時	4月17日(月) 午後2時～4時
上之保船山集会場	4月4日(火) 午前10時～正午	4月18日(火) 午前10時～正午
マーゴ本館 (2階 ABCマート横 催事場)	4月8日(土) 午前10時～午後6時	4月22日(土) 午前10時～午後6時

## 不在者投票制度

- 仕事などで選挙期間中に市外に滞在している場合は、滞在地の選挙管理委員会で投票することができます。  
※ 上記に該当し、マイナンバーカードを持っている人は、①マイナポータルアプリで「手続の検索・電子申請」を選択、またはブラウザで「ぴったりサービス」と検索 ②市区町村を指定 ③検索条件で「選挙」を選択し検索 ④必要事項を記入 することで、電子申請による不在者投票用紙などの請求もできます。
- 不在者投票施設として指定を受けた病院などに入院または入所している人は、当該施設内で投票することができます。
- 重度の身体障がい者には郵送で投票できる制度があります。  
 ※不在者投票には、手続きに時間がかかるものがあるため、早めに市選挙管理委員会へお問合せください。

## 選挙公報について

県議選と市議選のそれぞれで、選挙公報を中日新聞、岐阜新聞、朝日新聞、毎日新聞、読売新聞、日本経済新聞(順不同)の各朝刊に折り込んで配布します。これらの新聞を購読していない人は、市の施設の窓口やふれあいセンター、市内の郵便局、金融機関、新聞販売店、スーパーマーケットに選挙公報を配置しますので、お受け取りください。郵送を希望する人は、市選挙管理委員会へご連絡ください。

今年は統一地方選挙の年です。私たちの暮らしに直接結びつく、地方自治体の議会議員を選ぶ2つの選挙が次の日程で行われます。棄権することなく、大切な一票を投じましょう。

## 令和5年4月執行予定の統一地方選挙に関する情報一覧

	岐阜県議会議員選挙(県議選)	関市議会議員選挙(市議選)
告示日・投票日	告示日 3月31日(金) 投票日 4月9日(日)	告示日 4月16日(日) 投票日 4月23日(日)
議員の定数	3人(関市・美濃市選挙区)	22人
投票時間(両選挙共通)	午前7時～午後8時 ※一部の投票所では閉鎖時刻の繰上げを行います(別表)。	
投票のできる人	① 関市の選挙人名簿に登録がある人 ② 満18歳以上(平成17年4月10日以前に生まれた人) ③ 令和5年3月30日現在で3か月以上関市に住所を有し(転入の場合は令和4年12月30日以前に転入届を提出した人)、投票日当日に岐阜県内で住民登録をしている人。 ただし、関市から転出した人は、投票所で現住所地在岐阜県内であることの確認を受ける必要があります。このとき、関市または転出先の市町村(住民担当課)が発行する「引き続き岐阜県の区域内に住所を有する旨の証明書」(無料)を持参すると、確認にかかる時間を短縮することができます。	① 関市の選挙人名簿に登録がある人 ② 満18歳以上(平成17年4月24日以前に生まれた人) ③ 令和5年4月15日現在で3か月以上関市に住所を有し(転入の場合は令和5年1月15日以前に転入届を提出した人)、投票日当日も関市に住民登録している人。
※欄内の全ての条件を満たす人(禁錮以上の刑を受刑中の人や選挙犯罪等で選挙権を失権中の人を除く)	県外転出者は原則投票できません。  令和5年3月11日以後に市内で転居をした人は、転居前の住所地に登録されている投票所で投票してください。	市外転出者は原則投票できません。  令和5年3月25日以後に市内で転居をした人は、転居前の住所地で登録されている投票所で投票してください。
投票状況速報	投票日の午前10時から市役所掲示板および市ホームページに随時掲載	
開票所	アテナ工業アリーナ(関市総合体育館) メインアリーナ	
開票開始予定日時	4月9日(日) 午後9時	4月23日(日) 午後9時
開票状況速報	開票開始後おおむね30分ごとに開票所での放送・掲示および市ホームページへの掲載	

## 【別表】閉鎖時刻の繰上げを行う投票区(投票所)

午後6時に閉鎖する投票区		午後7時に閉鎖する投票区	
板取南	板取事務所	洞戸南	洞戸事務所
板取北	板取田口集会場	洞戸北	洞戸高見集会場
上之保北	上之保行合集会場	寺尾	寺尾公民館
上之保南	上之保生涯学習センター	富之保	武儀生涯学習センター
		中之保	武儀事務所
		下之保	道の駅平成(武儀エコピアセンター)