

せき親善大使を募集します

照会先

せき親善大使選出委員会事務局
 (せきてらす内 ☎23-6726 ☎23-1671)

市の産業や観光の振興、発展のために活躍する「せき親善大使」を募集します。

対象 平成18年4月1日以前生まれで、次の条件を満たす人

- ① 市内に在住・在勤・在学している人または関市に縁のある人
- ② 令和6年4月1日時点でタレント事務所などと専属契約をしていないこと
- ③ 選出後、2年間関市の観光行事などに積極的に参加できる人

申込方法 申込書に本人のカラー写真2枚(顔写真1枚、全身スナップ写真1枚)を添えて、照会先へ郵送または持参してください。

※申込書は1月10日(水)以降(一社)関市観光協会窓口(せきてらす内)またはせきのまどホームページで入手できます。

申込期間 1月10日(水)～2月19日(月)(必着)

定員 3人

賞 賞金 20万円、副賞 旅行券10万円相当

書類審査 2月22日(木)

審査結果は本人へ郵送で通知します。

面接審査 3月2日(土)

午後1時からせきてらすで行います(非公開)。



13代目 せき親善大使

詳しくはこちらから▶



スポーツ協会100周年記念 スポーツ講演会 指導者が選手のやる気を引き出す「PEPトーク」

入場無料

日時 1月27日(土)

開場 午後1時30分 **開演** 午後1時45分

場所 わかくさ・プラザ 学習情報館 多目的ホール

定員 100人 当日先着順

主催 関市、一般財団法人関市スポーツ協会

照会先 関市スポーツ協会

(アテナ工業アリーナ内☎23-8525

<https://www.sekisports.net/>)

PEP(ペップ)トークとは、元々は監督が選手に行う激励のショートスピーチで、選手はこのスピーチによって最高のパフォーマンスを発揮できます。今ではスポーツだけでなく、職場や家庭でも広く実践されています。



堀内 裕一朗さん プロフィール

愛知県出身。南山大学大学院修了。経営戦略・人事掌握のために行動心理学を学び、「経営者・リーダー話し方講座」では、累計1000人以上の経営者やリーダーにコミュニケーションを指導した実績を持つ。また人材育成コンサルタントとして、年間100本以上のセミナー、講演、研修を全国で展開。特に「話し方で人も組織も変わる」「ポジティブ・コミュニケーション」「PEPトークでモチベーション・スイッチ」といったテーマで好評を博している。

第45回関市新春文芸作品展

短歌、俳句、川柳、俚謡、狂俳、現代詩の入賞作品を展示します。

日時 1月25日(木)～1月28日(日)
午前9時～午後5時(初日の25日は正午から、最終日の28日は正午まで)

場所 文化会館 市民ロビー
照会先 文化課(☎24-6455)

関市円空館 臨時休館

関市円空館は、展示室改修のため、以下の日程で臨時休館します。

期間 2月1日(木)～3月21日(木)
照会先 文化財保護センター(☎45-0500)

教育委員会委員の任命

教育委員会の委員に、西部美晴さん(西本郷通)が任命されました。任期は、12月21日～令和9年12月20日です。

照会先 教育総務課(☎23-7722)

証明書のコンビニ交付サービスの一時停止

システムのメンテナンスのため、証明書のコンビニ交付サービスを一時停止します。庁舎設置のキオスク端末でも関市の証明書は交付できません。

日時 12月28日(木)～1月4日(木)、9日(火)、10日(水)終日
照会先 市民課(☎23-7700)

住民税非課税世帯給付金

物価高に最も切実に苦しんでいる住民税非課税世帯に対して、1世帯あたり7万円を追加で支給します。対象の世帯には市から書類を郵送しますので、必ずご確認ください。

対象 令和5年12月1日に世帯全員の令和5年度分の住民税均等割が非課税の人で構成されている世帯

※令和5年1月2日以降に転入した人がいる世帯は申請が必要です。詳しくは照会先へお問合せください。

発送時期 1月中旬予定

照会先 福祉政策課 給付金係(☎29-3178)



1月のごみの収集は4日から行います

年始の収集は、1月4日(木)、5日(金)から行います。1月8日(月・祝)の可燃ごみの収集は、平日と同様に行います。該当する地域の人は午前8時30分までに出してください。

スマートフォン用ごみ分別アプリ「さんあ〜る」で収集日の朝の通知、分別の仕方、ごみ収集カレンダーを見ることができます。



照会先 環境課(☎23-6733)

紹介受診重点医療機関への紹介状なし受診時の負担が変わります

中濃厚生病院が、かかりつけ医などからの紹介状をもって受診いただくことに重点を置いた紹介受診重点医療機関に指定されました。

これにより適切な検査や治療の待ち時間短縮などが期待できます。

中濃厚生病院では、紹介状の有無に関わらず受診できますが、令和6年2月1日から紹介状なく受診した場合は、一部負担金(3割負担等)とは別に医科7,700円、歯科5,500円が原則必要になります。

照会先 中濃厚生病院(☎22-2211)

事業活動で発生したごみの処分方法

店舗など事業活動で発生した廃棄物は、家庭用のごみ袋では出せません。

産業廃棄物(廃油、金属、プラスチックなど法令で定められた物)

・専門の産業廃棄物処理業者へ
事業系一般廃棄物(産業廃棄物でないもの)

- ・許可業者に委託する。
- ・クリーンプラザへ持ち込む。
- 市役所、地域事務所で搬入許可申請を行ってください。
- ・事業系一般廃棄物用ごみ袋で排出する。

家庭ごみと同等で少量のごみは、指定袋で排出できます。

ごみステーションは地元自治会等が管理しています。排出するごみステーションの管理者に許可を得てください。

事業系一般廃棄物用ごみ袋は市役所・西部支所・地域事務所で販売しています。

照会先 環境課(☎23-6733)



森林保険

台風や集中豪雨など万が一の災害に備えた森林保険があります。山火事や大雪などによる森林の損害も補償対象です。

詳しくは森林保険センターのホームページをご覧ください。



照会先 中濃森林組合(☎35-3010)
森林保険センター(☎044-382-3523)

 **産前産後期間の
国民健康保険税の免除**

国民健康保険の被保険者の出産前後の一定期間の国民健康保険税が免除される制度が始まります。

対象 令和5年11月以降に出産または出産予定の国民健康保険の被保険者

対象期間 出産予定日(出産日)が属する月の前月から出産予定日(出産日)が属する月の翌々月の計4か月

※令和6年1月分～が免除対象。

※令和5年11月～令和6年1月に出産、出産予定の場合は免除対象期間が異なります。

免除額 出産する被保険者の国民健康保険税(対象期間の所得割額と均等割額)

申込方法 保険年金課、各地域事務所へ必要書類を提出

必要書類

- ・産前産後期間に係る国民健康保険税軽減届書
 - ・出産予定日を確認できる書類
※出産後の場合は出産日を確認できる書類(母子健康手帳など)
 - ・本人確認書類
- ※詳しくは市ホームページをご覧ください。



照会先 保険年金課(☎23-6725)

 **春休みの留守家庭児童教室**

利用期間 3月27日(水)～4月5日(金)(土・日を除く)

午前7時30分～午後7時 ※修了式や始業式の日は利用できません。

対象 小学1年生～4年生

※4年生は3月のみ ※新1年生は対象外

入室要件 家庭内または近隣に児童の世話ができる保護者(父母や同一校区内の祖父母など)がいないこと。

※保護者など全員の就労証明書が必要です。

使用料 ※別途実費負担金(おやつ代など)が必要です。

終了時間	午前7時30分からの使用料/月	午前8時からの使用料/月
午後5時	2,500円	2,000円
午後6時	3,000円	2,500円
午後6時30分	3,500円	3,000円
午後7時	4,250円	3,750円

申込方法 1月15日(月)～31日(水)に申請書類などを教育総務課、各地域事務所(西部支所を除く)、各留守家庭児童教室へ提出。

※申請書類は上記申込先、または市ホームページからダウンロードできます。

照会先 教育総務課(☎23-7722)

 **岐阜県最低賃金の改正**

岐阜県最低賃金は、年齢に関係なく、パートや学生アルバイトなどを含め、県内で働くすべての労働者に適用されます。下欄に掲げる産業に従事する労働者(一部適用除外あり)は、該当する特定(産業別)最低賃金も適用されます。

使用者も、労働者も、1時間あたりの賃金額が最低賃金額以上となっているかどうか、必ず確認しましょう。

照会先 岐阜労働局賃金室(☎058-245-8104)

岐阜県の特定(産業別)最低賃金		
岐阜県最低賃金	時間額 950円	令和5年10月1日～
電子部品・デバイス・電子回路、電気機械器具、情報通信機械器具製造業	時間額 965円	令和5年12月21日～
自動車・同附属品製造業	時間額 1,005円	
航空機・同附属品製造業	時間額 1,031円	

有料広告

広告

有料広告

広告

水道管の凍結にご注意ください

水道管は気温がマイナス4℃以下になると凍結や破裂の可能性が高くなるため、普段使用していない蛇口などは特に注意が必要です。

水道の凍結を防ぐには

- 露出している水道管には、保温材を巻いて（布や毛布などは二重に巻く）紐で縛り、濡れて凍らないようにビニールテープで表面を隙間なく下の方から巻き上げて保温しましょう。
- 屋外の蛇口は、ビニール袋で三重くらいに覆ってからゴムバンドなどで止めて冷気を防ぎましょう。



凍結して水が出ないときは

- 無理に蛇口のハンドルを回さないでください。
- 水道管などの露出部分にタオルなどの布を被せてから、ぬるま湯をかけてゆっくり溶かしましょう。また、ドライヤーなどで水道管の周囲を温めることも効果的です。
- 水道管に直接熱湯をかけると、ひび割れや破裂することがあるのでやめましょう。
- 蛇口を開放したまま放置すると、凍結が溶けたとき、水が噴き出すので気をつけましょう。



水道管が破裂したときは

- メーターボックス内にある止水栓を閉めてから、破裂箇所に布やテープなどを巻きつけて応急処置をしてください。
- 破裂した水道管の修理は、近くの水道工事業者（関市指定給水装置工事業者）に依頼してください。

万が一に備えて

- 凍結に限らず急な漏水などの緊急時には、止水栓で水を止めなくてはなりません。そういった場合に備えて、止水栓を閉めて水が止まるかを確認し、水が止まらない場合には早めに修理をしておきましょう。止水栓がB止水栓タイプの場合は水道工事業者に修理を依頼してください。ツインバルブタイプの場合には水道課までご連絡ください。
- 毎年冬期に水道管が凍結する家庭は、給水装置の防寒設備の改善が必要な場合がありますので、水道工事業者にご相談ください。

<B止水栓タイプ>

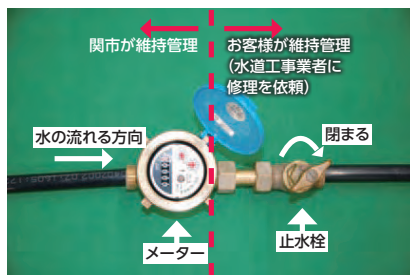

<ツインバルブタイプ>

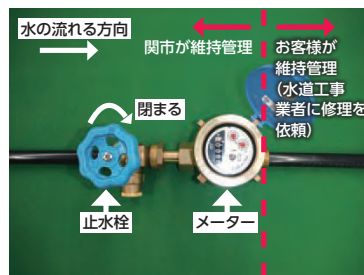

水道の管理区分

- 水道メーターより宅内側の水道設備の維持管理は所有者または管理人が行うことになっています。水道管の破裂に限らず、宅内側で漏水や止水栓の不良、器具の故障などのトラブルが起きた場合には水道工事業者に修理を依頼してください。
- 水道メーターより道路側の不具合は水道課までご連絡ください。
- 共同住宅など複数のメーターを使用している場合は、最も道路側にある止水栓が管理区分の境界です。

照会先 水道課 (☎23-6780)、水道お客様センター (☎23-6782)

有料広告

有料広告

広告

広告

令和5年度明るい選挙啓発ポスターコンクール関市入選作品

「明るい選挙」を啓発するためのポスターコンクールに市内の児童生徒から、30点の応募がありました。入選作品をご紹介します。

小学生の部



つちや みか
土屋 美賀さん
(旭ヶ丘小学校6年)

中学生の部



くわほら まお
桑原 菜央さん
(板取川中学校2年)



🏆 県入選

たなか ここみ
田中 心巳さん
(板取川中学校2年)



のむら りりあ
野村 璃々亜さん
(板取川中学校2年)



まつだ みう
松田 未羽さん
(板取川中学校2年)



よこた かな
横田 菜奈さん
(板取川中学校2年)



やました りく
山下 琳久さん
(板取川中学校3年)



ふるた ゆづき
古田 優月さん
(板取川中学校3年)



ただ あやな
多田 彩那さん
(板取川中学校3年)



くわほら れん
桑原 蓮さん
(板取川中学校3年)



くぼ なおき
久保 直紀さん
(板取川中学校3年)

市入選作品は、岐阜県選挙管理委員会および明るい選挙岐阜県推進協議会で第2次審査が行われ、田中心巳さんの作品が入選しました。

照会先 選挙管理委員会(☎23-6803)

有料広告

有料広告



永年勤続優良従業員と卓越技能者を表彰

勤労感謝の日に、関商工会議所で「関市勤労感謝祭」を開催し、商工業永年勤続優良従業員306人と卓越技能者8人が表彰しました。表彰された皆さまを紹介します。(敬称略・順不同)

商工業永年勤続優良従業員(35年勤続以上)…永年同じ事業所に勤務し、他の従業員の模範となる人を表彰

【50年勤続】 亀山建設(株)…高垣久 / (株)サンクラフト…助川敏郎 / (株)トーヨーキッチンスタイル…小野木淳 / 三星刃物(株)…澤村学

【45年勤続】 (株)東洋化学…幅裕市 / (株)トーヨーキッチンスタイル…筒井新次、辻悟、井桁一弘、福田裕二、馬場宏司 / (株)ナガセインテグレックス…遠藤敏之、小久保重紀、西村政昭 / 中村基礎工業(株)…川瀬てる子 / フェザー安全剃刀(株)…石原満

【40年勤続】 アテナ工業(株)…松井清治 / カイインダストリーズ(株)…堀部朋彦、朝日孝彦 / 広貫堂河上薬品グループ(株)…森省二、藤根博志 / 佐藤精密(株)…伊藤信雄 / 青協建設(株)…竹村直樹、河合隆一 / 日本利器工業(株)…田中孝美 / フェザー安全剃刀(株)…塚原昭二、井戸澄 / 福田刃物工業(株)…岩井正利

【35年勤続】 アテナ工業(株)…古田優子 / (株)エドランド工業…山田裕二 / カイインダストリーズ(株)…遠藤昌宏、森豊、上野義勝、河合寿紀 / 加久上紙工(株)…江崎真一郎、林義直 / カトー一段ボール(株)…熊崎守 / 亀山建設(株)…山田守 / 青協建設(株)…坂井芳樹、福田宗久 / 協同組合 関給食センター…沼田伸二 / 関信用金庫…小野木清光、高橋孝久、原田康、安藤実知子 / (株)ナガセインテグレックス…山田輝明 / ニッケン刃物(株)…伊佐地恵子 / 林刃物(株)…福田志保 / フェザー安全剃刀(株)…森田和樹 / (株)マサヒロ…齋藤和代 / ミソノ刃物(株)…小野寺幸藏 / (株)ヤクセル…浅野哲也

卓越技能者…永年にわたり卓越した技能をもって産業の発展と伝統技能の伝承に貢献した人を表彰

猿渡敬夫(刀剣鞘師) / 平井隆守(刀剣研師) / 高垣久(宮大工) / 長谷川聡(金属熱処理) / 高橋利之(刃物製造工) / 武田繁治(土木技術者) / 小林裕(建築大工) / 長谷康宏(建築技術者)

照会先 関商工会議所(☎22-2266)または最寄りの商工会、商工課(☎23-6752)



JAめぐみの 就農塾生募集

就農を目指す人のために、圃場で実体験をしながら農業の基礎を習得する塾を開きます。

期間 4月～令和7年3月

対象 JAめぐみの管内で就農が見込める概ね65歳までの人

内容 全体学習、圃場実習(年間10回程度)(圃場実習) サトイモ(中濃地域)、夏秋ナス(中濃・みのかも・可児地域)、果樹(栗)コース(みのかも)から1コース選択

定員 各コース10人以内 **申込期限** 2月16日(金)

受講料 10,000円(講習代、保険料、資料代等を含む)

※定員を超えた時点で募集を終了します。

照会先 JAめぐみの 本店 営農対策課 島本(☎23-5885)



製造現場のためのIoT活用セミナー

IoTに関する講義とIoTツールを製作するワークショップを開催します。講義のみの申込みもできます。

日時 2月21日(水)午前10時～午後4時

場所 アピセ・関 第1会議室

内容 製造業で活用されているIoTツールの説明、改善事例の紹介、設備の稼働状況の「見える化」に役立つIoTツール(光センサーやリードスイッチなど)製作体験

定員 10人(申込順)

参加費 無料 **講師** dp3 南敏彰さん

申込方法 URLまたは二次元コードからお申込みください。

【URL】<https://logoform.jp/form/ZmuY/437150>

照会先 商工課(☎23-6752)



介護就職デイ in せき

介護職に興味がある人、介護職に就きたいと考えている人、介護分野の事業所と直接お話をしたい人など、介護職に関するさまざまな質問や疑問にお答えします。

日時 1月16日(火)午前9時～11時

場所 ハローワーク関 2階会議室、面接室

参加費 無料 ※予約不要、履歴書不要です。参加事業者については下記へお問合せください。

照会先 ハローワーク関(☎22-3223)

有料広告

広告

 **1月26日は文化財防火デー**

1月～2月が1年のうちで最も火災が発生しやすい時季であることから、毎年1月26日を「文化財防火デー」と定め、全国的に文化財防火運動を展開しています。文化財を災害から守るためには、地域

住民との連携や協力が必要です。郷土の貴重な財産である文化財を火災などの災害からみんなで守り、未来に残しましょう。
照会先 中濃消防組合
 (☎23-9090)



 **消防出初式**

式典および消防車による一斉放水を行います。

日時 1月8日(月・祝) **場所** 式典 文化会館
 式典 午前9時30分頃～ 放水 稲口橋下流津保川河畔
 放水 午前11時頃～ 駐車場 中濃運転者講習センター
照会先 危機管理課(☎23-7736)



 **板取川温泉年末年始の営業**

板取川温泉は年末年始休まず営業します。

12月30日(土)～1月3日(水)
 営業時間は右の案内のとおり。
12月31日(日) 年越しそばのプレゼント
 午前10時～ ※先着200人
1月1日(月・祝) 新春餅つき大会
 午前10時～ ※新春餅つき大会開催
 ※参加費無料、お餅がなくなり次第終了
照会先 板取川温泉バーデェハウス(☎0581-57-2822)

 **日本刀入門講座の受講者を募集します**

日本刀の歴史や魅力について、全4回にわたり、やさしく学べる講座です。

- **日本刀について**
2月18日(日) 午後1時30分～3時 文化会館
 - **日本刀の研磨・外装について**
2月25日(日) 午後1時30分～3時 文化会館
 - **日本刀の作刀について**
3月3日(日) 午後2時～3時 関鍛冶伝承館鍛錬場
※午後1時からの日本刀鍛錬一般公開(有料)後の受講になります。
 - **日本刀鑑定入門講座**
3月10日(日) 午後1時30分～3時 文化会館
- 対象** 中学生以上で全4回受講できる人
定員 25人(申込順)
 ※申込人数が8人未満の場合は中止とします。

受講料 無料
申込開始 1月4日(木)～
申込方法 照会先へ電話またはFAXで申込み。
照会先 文化課(☎24-6455、FAX24-6950)

板取川温泉 もちつき大会

年末年始
 午前10時開始
 板取川温泉
 ラウトホール内
 お餅は12月28日
 終了(12月9日)

参加無料

板取川温泉バーデェハウス年末年始の営業のご案内

日時	営業時間
12月30日(土)	10:00～20:00
12月31日(日)	10:00～19:00 年越しそばプレゼント
1月1日(月・元日)	10:00～17:00 新春餅つき大会
1月2日(火)	10:00～20:00
1月3日(水)	10:00～20:00

★ヤウゼハウス・シュトロームも年末年始営業中！
 ヤウゼハウス 特別おせち料理をご用意
 シュトローム 売店にて福袋を販売

お問合せ 板取川温泉バーデェハウス TEL 0581-57-2822
 岐阜県関市板取4175番地9

**関の遺跡めぐり2023
関の古墳ウォーク**

関市唯一の前方後円墳「片山西塚古墳」や大型方墳「池尻大塚古墳」と、古墳の築造後につくられた「弥勒寺官衙遺跡群」を、職員の解説つきで歩きます。

日時 2月18日(日) 午前9時～正午(小雨決行)

集合場所 弥勒寺前駐車場(池尻)
※当日午前8時50分から集合場所です。

参加費 無料

※歩きやすい服装で参加してください。約7km歩きます。

※中止の場合は前日までにホームページでお知らせします。

照会先 文化財保護センター
(☎45-0500)
当日の連絡は文化課
(☎24-6455)

**今月のプラネタリウム投影
の予定**

日時 1月20日(土)、21日(日)
午前10時～10時40分
午前11時10分～11時50分
午後1時30分～2時10分
午後3時～3時40分

※20日(土)は、午後6時30分～7時10分に当日の星の説明と投影後に屋上で天体観望会を行います。

場所 学習情報館3階
コスモホール

内容 探査機の活躍

定員 100人

照会先 まなびセンター
(☎23-7760)

**古式日本刀鍛錬・外装技術
一般公開**

関伝日本刀鍛錬技術保存会の刀匠による古式日本刀鍛錬と外装技術師の実演を公開します。

日時 2月4日(日)

・午前の部
鍛錬 午前10時30分～11時
技能 午前11時～正午

・午後の部
鍛錬 午後1時～1時30分
技能 午後1時30分～2時30分

場所 関鍛冶伝承館 鍛錬場

定員 100人(当日申込み)

参加費 鍛錬、技能それぞれ入場料として大人300円、高校生200円、小中学生100円

※詳細は市ホームページをご覧ください。

照会先 文化課(☎24-6455)

**第10回健康づくり出前講座
いきいき美容教室受講者募集**

専門スタッフと一緒にスキンケアやメイクアップを簡単に楽しみながら、キレイになり、化粧の力で介護予防、健康寿命をのばしましょう。

日時 1月25日(木) 午前10時～11時30分

場所 下有知ふれあいセンター

対象 60歳以上

定員 30人 ※申込順(先着)

講師 資生堂スタッフ

参加費 無料

照会先 関市シルバー人材センター本町プラザとんてん館
(☎24-1311)

**まちかどEnglish****“地図の上で世界旅行を楽しもう”**

アジア、南米、アフリカ、ヨーロッパ、中東エリアの見どころと食べどころ、文化を英語で学びましょう。

期間 2月5日・19日・26日、
3月4日・11日(月)

午後7時～8時

場所 アピセ・関 第2会議室

講師 近藤弓子さん (おもてなし英会話 勉強の会代表)

対象 超初心者、伸び悩んでいる英会話学習者

定員 10人(申込者多数の場合は会員優先)

※5人以下の場合は中止します。

参加費 4,000円

※本協会会員は1,500円
(入会は随時受付、年会費2,000円)

申込方法 二次元
コードから申込み



申込期限 1月24日(水)

照会先 関市国際交流協会事務局
(市民協働課内☎23-6806)

**有料広告****有料広告**

SEKI WOMAN FESTA ジェーン・スーさん講演会

“これからも「私らしく」”

「みなさん、今週もよくぞよくぞ、金曜日までたどり着きました！おつかれさん！」で始まる毎週金曜日の大人気ポッドキャスト番組「OVER THE SUN」パーソナリティのジェーン・スーさんが関市にやってきます。痛快なトークを楽しみながら、男女共同参画のこと、自分の人生の主人公は自分であることを再確認して、これからも踏ん張って生きるためのパワーをチャージしましょう。

日時 2月18日(日) 午後2時～4時

場所 学習情報館1階 多目的ホール

対象 小学生以上の人

定員 300人(申込順) **参加費** 無料

託児 市内在住・在籍・在学の人の子(未就学児)のみ
 先着10人まで(別途申込みが必要)

申込方法 二次元コードまたは照会先に電話で申込み

申込開始 1月11日(木) 午前10時～

※託児の申込みは2月2日(金) 午後5時まで

※申込者には、当日正午から受付で座席整理券を配布します(席は選べません。前列の席から順に申込者本人に配布します。申込完了時に発行される番号のわかるものを持参してください)。

※申込みの電話は受付開始以降、市役所開庁時間内のみ受け付けます。

照会先 市民協働課(☎23-6806)



申込みはこちらから▶

ジェーン・スーさん



プロフィール

コラムニスト・ラジオパーソナリティ。

1973年東京生まれの日本人。

TBSラジオ「ジェーン・スー生活は踊る」メインパーソナリティ。

著書『貴様いつまで女子でいるつもりだ問題』(幻冬舎)で講談社エッセイ賞を受賞。ほか著書多数。

2021年に著書『生きたか死ぬるか父親とか』がテレビ東京系列でドラマ化され話題に。(主演：吉田羊、國村隼)

近著に『闘いの庭 咲く女 彼女がそこにいる理由』(文藝春秋社)、『女らしさは誰のため?』(小学館新書/中野信子氏との共著)

毎週金曜午後5時に配信されている話題のポッドキャスト「ジェーン・スーと堀井美香のOVER THE SUN」が、2021年3月「JAPAN PODCAST AWARDS2020 supported by FALCON」にて、「ベストパーソナリティ賞」と、「リスナーズチョイス」をW受賞。

現在、毎日新聞やAERA、婦人公論などで数多くの連載を持つ。

LGBTQレインボー交流会

LGBTQサポート団体による交流会を開催します。

日時 2月10日(土) 午後6時～8時

場所 せきてらす 多目的ホール

対象 LGBTQ当事者またはその家族、LGBTQ当事者が同伴する友人

定員 15人(先着順)

参加費 無料

申込方法 二次元コードから申込み



申込期限 2月7日(水)

※秘密を厳守してください。

※許可なく撮影、投稿することは禁止です。

照会先 市民協働課(☎23-6806)



プチイベント
おもちゃ病院のドクター養成講座

壊れたおもちゃを修理する「おもちゃ病院ドクター」を養成する全2回の講座です。

日時

第1回 入門編 1月28日(日)

午前9時30分～11時45分

第2回 実技編 2月25日(日)

午前9時30分～11時45分

場所 学習情報館 創作実習室
講師 包子賢一さん(関おもちゃ病院代表)

対象 2回とも参加できる人

定員 20人(申込順)

参加費 無料

照会先 市民活動センター
 (☎24-7772)

おしゃべりカフェ
今年の抱負について話そう

誰でも気軽にお話しできる場として、定期的に開催しています。

日時 1月25日(木)

午後2時30分～3時30分

場所 市民活動センター(安桜ふれあいプラザ内)

定員 10人(申込順)

参加費 無料

照会先 市民活動センター
 (☎24-7772)

アフタヌーンコンサート

毎月1回土曜日にミニコンサートを開催しています。1月の予定は次のとおりです。

日時 1月13日(土)

午前11時～11時30分

内容 JAZZ PIANO

出演 山田由美 **参加費** 無料

定員 100人(当日先着順)

照会先 文化会館(☎24-2525)

**さわやか学級(体験講座)
初めて手にするスマホ体験**

スマホを手に取り実際に触れながら、楽しさや便利さを体験する講座です。



日時 下記日程の希望する部
2月21日(水)

- ・午前の部 10時～正午
- ・午後の部 1時30分～3時30分

場所 学習情報館2階 ギャラリー

対象 65歳以上の人

※スマホは貸出しします。

定員 各20人(申込多数の場合は抽選)

講師 坂啓希さん(スマホアドバイザー)

申込方法 下記のいずれか

- ・二次元コード
- ・電話
- ・学習情報館にある
はがき



申込期限 2月9日(金)午後5時

照会先 生涯学習課(☎23-7777)

**さわやか学級体験講座
トランSPARENTの窓飾りを作ろう**

トランSPARENTは、張りつとツヤのある光が透ける折り紙です。色と光を楽しむ折り紙で窓飾りを作りましょう。

日時 1月31日(水)、2月1日(木)、
2日(金)

午後1時30分～3時30分

場所 学習情報館2階 創作実習室

対象 65歳以上の人

定員 各回20人程度(申込多数の場合は抽選)

講師 ほそかわ あけみさん
(しゅくすきっず手仕事講師)

参加料 700円

持ち物 カッターナイフ、カッターマット、スティックのり、定規

申込方法 下記のいずれか

- ・二次元コード
- ・電話
- ・学習情報館にある
はがき



申込期限 1月19日(金)午後5時

照会先 生涯学習課(☎23-7777)

**スキースクール・
市民スキー大会****●スキースクール**

日時 2月18日(日)午前9時30分～11時30分(現地集合)

場所 ダイナランドスキー場

対象 年長以上

定員 20人(先着順)

参加費 無料

申込方法 1月13日(土)からマーゴインフォメーションで受付

照会先 関市スキークラブ事務局
(☎080-3638-9008)

●市民スキー大会

期日 2月18日(日)

場所 ダイナランドスキー場(現地集合)

対象 小学生以上 ※スノーボードでも参加できます。

定員 40人(申込順)

参加費 500円

受付 当日正午～30分間、スキー場内バブーン1階入口付近

照会先 関市スキークラブ野倉
(ガクフリースタイル
☎058-248-7322)

**スキー教室(バスツアー)**

日時 2月4日(日)午前6時 集合・
出発～午後7時(マーゴシネマ館北駐車場発着)

行き先 ひるがの高原スキー場

※雪不足の場合は中止します。

対象 市内在住、在勤または在学している人

※小学生以下は保護者の同伴が必要です。

定員 40人(最低催行人数20人)

参加費 大人8,000円、小学生以下4,000円(リフト代含む)

※当日支払い

※大人リフト券不要の場合

3,000円

※スキー用具などのレンタル代、
昼食代は別途自己負担

申込方法 1月21日(日)までにアテナ工業アリーナ窓口で申込み

照会先 関市スポーツ協会
(アテナ工業アリーナ内
☎23-8525)

**第23回関市民ゴルフ大会**

日にち 2月26日(月) **場所** 岐阜関カントリー倶楽部

対象 市内在住または在勤している人

定員 184人(キャディーつき東コース28組・西コースセルフプレー18組)

参加費 1人2,500円(食事代、賞品代、傷害保険料)

プレイ代 東コース14,000円、西コース10,150円、当日清算

申込方法 アテナ工業アリーナ窓口にて参加料を添えて申込み(1人1組4人まで受付可)。

※定員になり次第締切り。

※岐阜関カントリー倶楽部では申込みできません。

申込開始 1月22日(月)正午～30日(火)午後5時

照会先 関市スポーツ協会(アテナ工業アリーナ内☎23-8525)