

【TALK EVENT トークイベント】

『強く生きるためのヒント』

ゲスト 野々村友紀子

お悩み相談
コーナーあり
(事前申込)

定員 300名(先着・要申込)・参加無料

申込について

●関市民(市内在住・在勤・在学)
先行受付 **1/15(木) 10:00** から

●一般(関市民以外)
1/22(木) 10:00 から

申込フォームまたは電話 0575-23-6806
(電話受付は平日9:00-17:00)

※申込完了時に発行される番号は必ず控えてください。
※当日受付にて名前と番号を確認します。

座席について

当日13:00から多目的ホール前にて受付開始。
受付後は自由席。

申込は
こちらから！



トークイベント
申込

託児について

定員 **10名**(先着・要申込) 申込 **2/12(木)** まで
保護者が市内在住・在勤・在学の場合のみ、
生後6ヶ月～未就学児を受け付けます。



託児申込



関市女性が働きやすい
職場認定制度

女性がいきいきと働くための職場環境整備に積極的に取り組む事業所等を社会保険労務士がヒアリングし、市独自の基準で「女性が働きやすい職場」として認定しています。「関市第3次せき男女共同参画まちづくりプラン」に含まれている女性活躍推進計画に基づき、働く女性が活躍できる社会の実現を目指し、平成31年3月にスタートしました。

新規認定申請期間

例年6～7月まで受け付けています。

認定の詳細、申請の方法および様式は、
関市役所ホームページをご参照ください。



HP

照会先

関市役所 市民協働課
TEL 0575-23-7711
MAIL shiminkyodo@city.seki.lg.jp

AREA MAP

わかくさ・プラザ 学習情報館1階

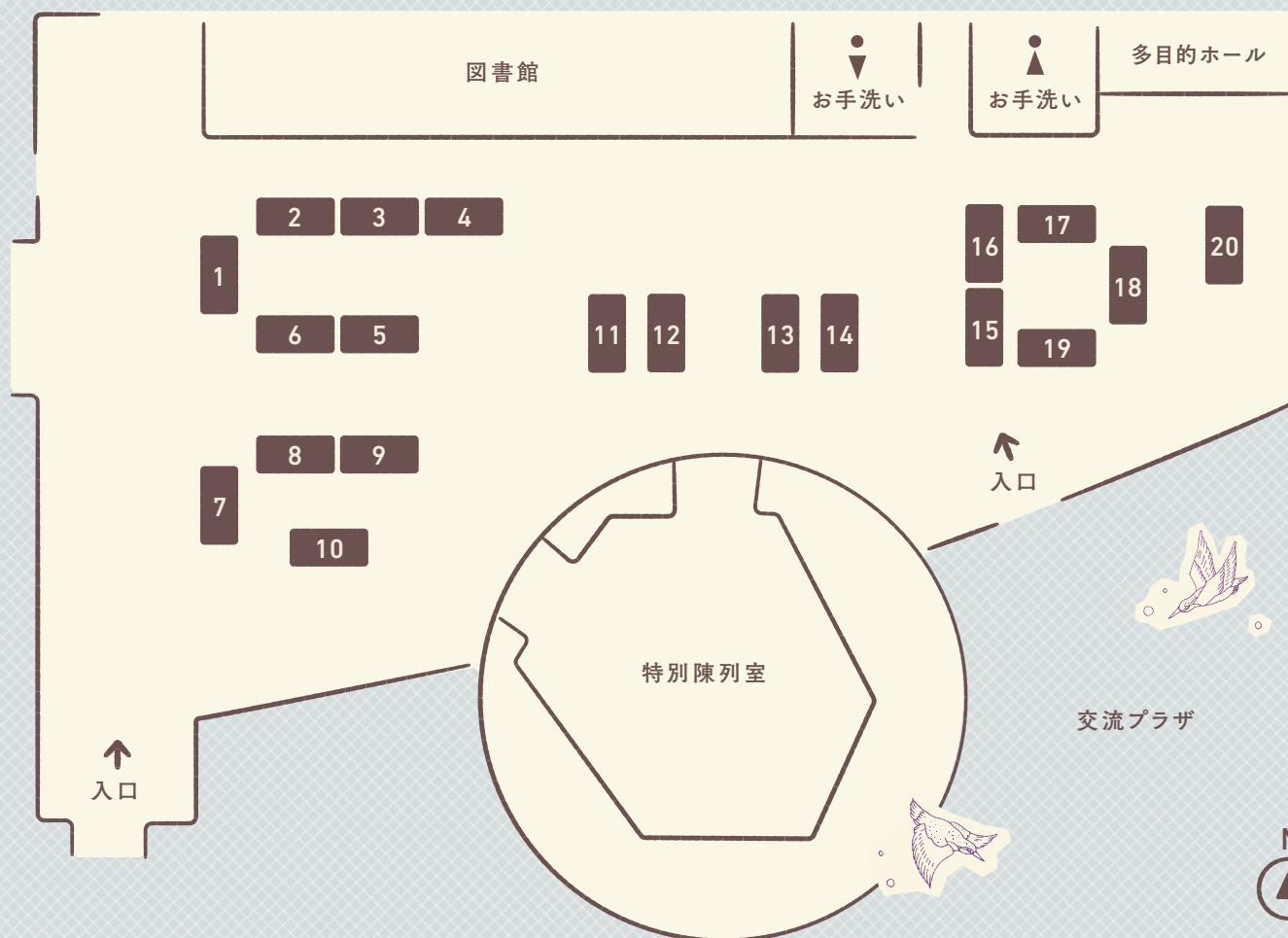

2026.3.1 SUN

わかくさ・プラザ 学習情報館1階(関市若草通2-1)

【MARKETマーケット】(入退場自由)

10:00-13:00 @エントランスホール

cafe mabiche / 喫茶・ママンヌ / cafe shunka / ring ring / chekagifu (植物性の焼き菓子)
ごはん屋koya / Maru Sand / シュークリームのおおのや / 緑ヶ丘ベイクキッチン
シバタ文具 / イメージコンサルティング○サロン SuTeki / ハレのシャコウ場(早川工業)
株式会社東洋繊維 / 株式会社マーゴグループ / 有限会社志津刃物製作所
関市洞戸地域おこし協力隊 / NPO法人手をつなぐ女たちの会 / 関市市民健康課
関市ビジネスサポートセンター / 関市みんなの就職サポートセンター

【令和7年度関市女性が働きやすい職場認定式】

13:30-13:50 @多目的ホール

【TALK EVENT トークイベント】(要申込)

14:00-15:30 (13:00受付開始)

@多目的ホール

【GUEST ゲスト】野々村友紀子

1974年8月5日生まれの放送作家。大阪府出身。2丁拳銃・修士の妻。芸人として活動後、放送作家へ転身。現在は吉本総合芸能学院(NSC)東京校の講師、著書・脚本等の作家業に加え、メディア出演など多方面で活躍中。



【主催・照会先】関市役所 市民協働課

TEL 0575-23-6806 / MAIL shiminkyodo@city.seki.lg.jp

SHOP LIST

関市内で素敵な暮らしや働き方、あり方を体現しているマーケットが勢揃い！

🏠 住所 🕒 営業時間 📅 定休日 ☎ 電話番号
📷 Instagram 🗨 LINE ✉ メールアドレス

関市女性が働きやすい
職場認定事業所



① シュークリームのおおのや

[シュークリーム・エンゼルケーキ]

📷 @oonoyashu



シュークリームのおおのやは甘さ控えめです。幼い頃、母が作ってくれた卵や牛乳の優しい味のおやつが大好きでした。そんなシュークリームをお渡ししたい。まだお店はありませんがマルシェや本町チャレンジベースなどで出店しています。小鳥がシュークリームをどうぞ！しているマークのおおのやをよろしくお願いします。



⑥ ring ring

[フードパウダーとティーのアイシングクッキー]

📷 @ring_ring_____



フードパウダーとティーのアイシングクッキーは、2児の母が作る材料にも味にもこだわったクッキーです。実店舗はなくオーダーメインで全国に発送しています。当日はひな祭りなど季節のアイシングクッキーをお持ちします。お気に入りが見つかりますように。皆様にお会い出来る事楽しみにしています。



⑪ 関市市民健康課

[ベジチェック・女性特有がん予防啓発]

🏠 関市日ノ出町1-3-3

🕒 8:30-17:15 📅 土・日曜日・祝日

☎ 0575-24-0111

市民健康課は関市保健センターにおいて、赤ちゃんからお年寄りまで関市住民の健康をサポートしています。保健師、栄養士、歯科衛生士と専門職が対応し、健康相談等を行っています。本日体験できるベジチェックは、ここ2〜4週間ほどの野菜摂取レベルを30秒で測定できる機器となります。1日当たりの野菜摂取目標量350gを目指しましょう！



⑬ イメージコンサルティング♡サロン SuTeki

[手で判断するパーソナルカラー診断]

🏠 関市(市役所近く)

🕒 12:30-17:30 📅 日曜日・祝日

📷 @suteki_89 🗨 @641pslzk



似合うファッションは自分の魅力を引き立たせ素敵に見せてくれます。あなたはご自身の魅力に気づいていますか？ご自身の『似合う』を知り、より一層輝かせ、素敵になってもっと人生を楽しみませんか？パーソナルカラー診断・骨格診断・顔タイプ診断®をもとにあなたに似合うファッションをご提案します。



② Maru Sand

[いろいろなパンで作るサンドイッチ]

🏠 関市本町7-1

(2026年1月30日OPEN予定)

🕒 7:00-16:00 📅 日・月曜日

📷 @marusand2021



パンと具材にこだわるサンドイッチ専門店です。チャパタやバゲットなど具材に合うパンを使い分け、旬の食材を取り入れて作っています。レモンがアクセントのサバサンドや、ぶりぶりのエビとアボカドディップのサンドが特に人気です。「毎日でも食べたいくなる」そんな1品を心をこめてご用意しています。



⑦ 株式会社東洋繊維

[靴下]

🏠 愛知県一宮市西萩原上沼40(直営店)

🕒 月・水 13:00-17:00 土 10:00-17:00

📅 火・木・金・日曜日

📷 @toyosenico



東洋繊維は創業80年以上、スタッフの約75%を地元女性が担う靴下工場です。働きやすい職場づくりに努め、昨年は関市の「女性が働きやすい職場」に認定されました。SEKI WOMAN FESTA では、自社製造の美濃和紙靴下やメリノウールソックスなど、地域の技術をいかした製品を販売いたします。

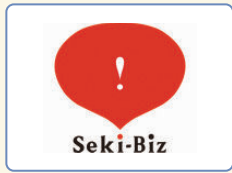

⑫ 関市ビジネスサポートセンター

[起業等の個別相談]

🏠 関市若草通2-1

わかくさ・プラザ学習情報館3階

🕒 10:00-17:00 📅 土・日・月曜日・祝日

☎ 0575-23-3955 📷 @seki.biz



中小企業や個人事業主の方の経営力アップや起業支援等、幅広い経営支援を提供する関市の公的な産業支援拠点です。あらゆる事業のお困りごとに、成果が出るまで継続的に対応します。相談は、1回につき原則1時間で、何度利用されても無料です。各分野の専門家を招いた、無料相談会やセミナーなども定期的に開催しています。



③ chekagifu(植物性の焼き菓子)

[植物性の焼き菓子・グルテンフリーの焼き菓子]

📷 @chekagifu

📷 @230bihbc

✉ chekagifu@gmail.com



岐阜県関市のチェカギフでは、植物性とグルテンフリーにこだわった焼き菓子を中心に、マルシェ出店や少人数制の焼き菓子教室(単発・5ヶ月のスイーツコース)を行っています。「せきてらす」では焼き菓子とチャイを常時販売中です。暮らしにやさしい甘さとくつろぎの時間をお届けします。ウーマンフェスタ楽しみにしていました。お待ちしております！



⑧ 株式会社マーゴグループ

[お子様のオリジナル手形ワークショップ]

🏠 関市倉知516

☎ 0575-21-0200

📷 @mago_sc_official



マーゴグループはショッピングセンターを運営する会社です。新しい店舗の誘致やイベントの立案・実施、館内のメンテナンス、マーゴの湯の運営などを日頃から行っています。今回は、マーゴで開催しているイベントに実際に体験していただけます。他にも毎週末、楽しいイベントを多数開催しております。



⑬ 関市みんなの就職サポートセンター

[通職診断・就職情報提供]

🏠 関市若草通3-1

8:30-12:00/13:00-17:00

📅 土・日曜日・祝日

☎ 0575-23-7377



その名のとおり就職をサポートするセンターで、関市役所の2階にあります。女性が働きやすい職場見学会や、どんどん変わる「収入の壁」を知って就職活動に活かすセミナーなどを開催し、就職・再就職を応援しています。また、働いている方たちと「仕事を含めた「私」の人生」をテーマにおしゃべり会も開催しています。



④ 緑ヶ丘ベイクキッチン

[パン]

🏠 関市緑ヶ丘2-7-8-305

🕒 9:00-17:00 (シェアキッチンご利用時間)

📷 @midorigaoka.bake.kitchen



緑ヶ丘ベイクキッチンは昨年9月アパートの1室に菓子製造許可付きキッチンオープンし、休日にイベントの出店や小さなパン教室をやっています。また、シェアキッチンとして皆さんにご利用いただいています。何かやってみたいな！挑戦してみようかな！という想いを繋いでゆける場所になれば嬉しいです！



⑨ 有限会社志津刃物製作所

[包丁・爪切り]

🏠 関市小瀬2771-1

🕒 8:00-17:10 📅 土・日曜日

☎ 0575-22-0956 📷 @shizuhamon



弊社は1959年に関市で創業し、包丁を中心とした刃物の製造販売を行っております。社名は、鎌倉時代に活躍した刀匠の『志津三郎』にあやかって、かつての刀匠のようによい刃物がつくりたいの思いで名づけられました。現在も、製造工程のひとつひとつを大切に、使うほど愛着がわく物づくりをこころがけて、日々取り組んでいます。



⑭ シバタ文具

[文具販売・アートワークショップ]

🕒 10:00-17:00

☎ 0575-22-3087

📷 @shibata.bungu



“Your Tools, Your Style!”をテーマに、日常を彩るカラフルなデザイン文具や、少し特別でお洒落なアイテムを届ける移動文具店です。3代目として会社を引き継ぎ、これまでの歴史を大切にしながら新しい文具の楽しさを提案。地域の皆様とつながるこの機会が楽しみです。あなたらしい1つを見つけに来てくださいね！

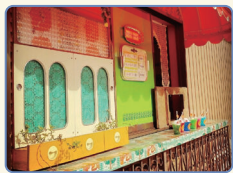

⑤ 喫茶・ママンヌ

[珈琲]

🏠 関市豊岡町2-1-18

🕒 毎月15-27日・9:30-17:00

📷 @chi_maman1112



店主がこつこつと集めた、昭和レトロな家具や雑貨、お人形たちに囲まれた、どこか懐かしい店内で、月替わりでパティシエが変わるお菓子や、クリームソーダ、シナモントーストはいかがですか？(お菓子を出してくれる方、募集中) 月1、美濃加茂リバーポートパークで、骨董市にも出店しています。



⑩ ハレのシャコウ場(早川工業)

[真鍮(しんちゅう)小物販売・ワークショップ]

🏠 関市肥田瀬658-5

早川工業(株)金型工場2階

🕒 10:00-15:30 📅 土・日曜日・祝日

📷 @hare_no_shako_ba



子育て中の女性2人が、町工場の真鍮端材を生まれ変わらせる活動をしています。「ハレのシャコウ場」では、ワークショップを通じて“創るおもしろさ”を体感いただいたり、端材のありふれない形を生かしたアクセサリーなど1点ものを制作しています。自分らしく遊び、楽しめるものづくりへの想いに共感いただけたら嬉しいです。



⑮ ごはん屋koya

[季節のおべんとう・惣菜]

🏠 関市武芸川町跡部

📅 不定休

📷 @gohanya_koya



岐阜県産の食材を中心に、身体に負担のかかりにくい調味料を使用した家庭料理を詰め込んだお弁当、手作りに拘った罪悪感のない惣菜をテーマにつくっています。自分のため、家族のためにがんばるみなさんの力になればという思いで活動しています。ひとり時間にゆとりを持てたり、大切な人とご飯を囲む幸せを感じていただけたら幸いです。



⑲ cafe shunka

[焼き菓子]

🏠 関市小屋名

🕒 11:00-18:00 (季節により変動)

📅 火・水・木曜日・その他不定休

📷 @cafe_shunka



2023年8月に関市小屋名の住宅街にオープンした小さなお菓子屋です。珈琲と良く合うお菓子を作っています。工房営業の他にマルシェ出店、委託販売、お菓子教室(期間限定)等も行っております。近い将来、関市内にカフェオープン(移転)を目標に活動しております。

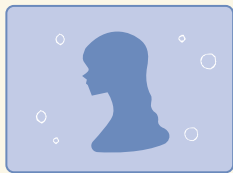

⑳ NPO法人手をつなぐ女たちの会

[展示・相談・予約]

🕒 木曜日12:30-16:00

(祝日・年末年始は除く)

☎ 0575-25-1489 📷 @dv.soudan

✉ info@tetsunagu.net



4人に1人の妻が夫からDVを受け子どもも傷つき、DVはごく身近で起きています。DV防止、相談と自立支援、当事者の語り合いの会等の活動を行っています。講師派遣(内容：男女平等、ジェンダー、DV・デートDV防止、女性の権利、その他。対象：地域の団体、女性団体、子どもや女性に関する支援者、中学校等、支援学校、研修会等)