



広報せき

# Seki Gocoro

2026  
04

No.1782



関市公式  
Instagram

起業・創業に向け、  
ともに考え、ともに走る

株式会社 金五郎  
まつらたつや  
松浦竜也さん

巻頭  
特集  
関市で  
挑戦しよう

Maru Sand  
むらい  
村井さやかさん



Seki Gocoro 04

SEKI City Community Magazine

## TOPICS

物価高騰対策 水道基本料金の免除を延長  
(8月請求分まで) ..... 7P

令和8年度 市職員採用試験  
～明日の関市をあなたの手で～ ..... 8-9P

INFORMATION ..... 14-37P



# 関市で挑戦しよう

起業・創業に向け、ともに考え、ともに走る

照会先 商工課(☎23-6752)

本市では、地域の経済が持続的に発展するため、新たな活力を生み出し、そして挑戦しやすいまちづくりを目指しています。その実現のためには、市内における**企業や事業所、起業家**の増加が必要不可欠です。

『新しい事業でまちを盛り上げたい』『自分のアイデアで社会に貢献したい』

そんな熱い思いを抱く市民の皆さんの『一歩』を力強く後押しするため、市では起業・創業支援に力を入れています。その中心となるのが、伴走型で相談できる支援拠点 関市ビジネスサポートセンター 通称『Seki-Biz (以下、セキビズ)』です。

今回の特集では、まちの活性化を目指し、市民の皆さんの起業・創業を後押しするセキビズを中心に行う支援策と、夢を叶えた起業家たちにインタビューしました。

私たちが皆さまを  
全力でサポート  
します!

セキビズ  
センター長  
すぎやま  
杉山さん

## ともに考え、ともに走る。

私たちセキビズは、中小企業や個人事業主、起業家などの成長や成功のため、外部の専門家などと協力して、目標達成に向けて継続的に「伴走支援」する公共産業支援拠点です。あらゆる事業のお悩みごとに、成果が出るまで継続的に対応します。

次ページから市やセキビズの主な取組を3Stepに分けてご紹介します。

セキビズ ☎23-3955

セキビズについては  
こちらから



# Step1 起業・創業への「はじめの一歩」

## あなたのアイデアを、確かな事業計画へ

『起業に興味はあるけれど、何から始めようかな…』そんなあなたの不安を解消するのが、**セキビズによる 起業・創業プログラム**です。事業計画の立て方、資金調達、マーケティング戦略など、ワークショップ形式から開始し、個別相談を重ねていきます。漠然としたアイデアも具体的なビジネスプランへと形にし、**関市ビジネスプランコンテスト**にも挑戦する一助になります。



## あなたの夢にチャレンジできます

『いきなりお店を持つのはハードルが高い…』『起業前にプレ営業をしたい』そんな起業前の人のために、**本町チャレンジBASE**があります。

市の中心市街地で、自分の商品やサービスを実際にお試し販売などできるチャレンジショップです。お客様の反応を直接肌で感じながら、本格的な起業に向けた貴重な経験を積むことができます。



# Step2 夢を形に! 関市ビジネスプランコンテスト

関市ビジネスプランコンテスト(以下、ビジコン)は、新事業に取り組む意欲ある起業家や事業者の発掘・育成を通じて、本市の経済が持続的に発展することを目的に開催しています。このコンテストは、自身のビジネスプランを『ブラッシュアップ』する絶好の機会です。アイデアをより具体的に、実現可能なものへと高めることができる点は大きな魅力です。

## ビジコンの道のり

- ① エントリー開始
- ② エントリーシート提出
- ③ 1次審査書類提出
- ④ 1次審査(書類審査)
- ⑤ 2次審査(プレゼン審査)
- ⑥ 結果発表・表彰
- ⑦ 奨励金交付申請
- ⑧ 事業の実施



▲プレゼン審査の様子



▲令和7年度 ビジコン入賞者

入賞おめでとうございます!  
これから夢を叶えてくださいね!



セキビズ  
おおひら  
大平さん

関市の起業・創業支援を活用して夢を形にした起業家たちに、なぜ関市を選び、どのような支援を受けられたか、話を伺いました。

## 趣味から本業へまずは挑戦



まつうらたつや  
松浦竜也さん

令和5年度  
関市ビジネスプラン  
コンテスト入賞者

犬山市から移住

**Q.** 事業内容を教えてください  
A. 軽自動車「ジムニー」の内装パーツを中心とした木工製品の製造販売を行っています。

**Q.** 起業のきっかけは？

A. 私の趣味がソロキャンプでして、車中泊などを楽しむ中で「車内

の木工製品が少ない」と感じ、自分で作り始めたことがきっかけです。当初は副業でしたが、自分のブランドを持ちたいという思いや、販売が好調だったことから本業にする決意



従業員 西尾裕哉さん

をしました。ジムニーは、モデルチェンジの周期が長いことやジムニー購入者はアウトドアを好む人が多いと分析し、この事業に商機を見出しました。

**Q.** なぜ関市で起業を？

A. 木材の仕入れ環境が良いからです。飛騨や中濃の国産材はもちろん、輸入材が集まる愛知へのアクセスも良く、自分の目で見て木材を選べる利点があります。

また、アウトドア用品に不可欠な金属加工ができる企業が多いため、将来的に地元の刃物企業などとコラボしたいという構想もあり、関市に移住して起業しました。

**Q.** 市の起業・創業支援を受けて良かった点は？

A. ビジコンですね。職人仲間にビジコンのことを教えてもらい、参加を決意しました。ビジコンの良

さは、頭の中にある起業への「夢」を文字に落とし込み、数値化することで「現実的な経営戦略」に変えられる点です。「なぜ売れるのか」を論理的に整理できました。

もしビジコンに参加していなければ、ただ夢を語るだけで終わっていたかもしれません。現在は、セキビスでSNS活用の支援なども受けています。

**Q.** これから起業する人へ一言

A. まずは挑戦することが大切です。経営にはピンチもありますが、追い込まれば打開策やアイデアは必ず生まれます。関市にはセキビスのような相談窓口が身近にあり、都会よりも手厚い支援がすぐに受けやすい環境があります。ここは本当にスタートアップしやすいまちだと思いますよ。

# Step3 起業 ～夢を叶えたチャレンジャーたち～

## 20代からの夢を 関市で叶えました

むらい  
村井さやかさん

令和6年度  
関市ビジネスプラン  
コンテスト入賞者



**Q. 事業内容を教えてください**  
A. 今年1月末に店内で飲食ができるサンドイッチ店「マルサンド」をオープンしまして、そこでサンドイッチの製造、コーヒーなどの飲料も販売しています。

**Q. 起業のきっかけは？**  
A. 20代の頃から「いつか飲食店をやりたい」という夢を持っていました。以前はフリーのデザイナーをしていましたが、一念発起して飲食の世界へ。ハンバーガーショップやパン屋などさまざまな

現場に飛び込み、経験を積みました。その中で、夏場でも冷たいサンドイッチの需要が高いことや、コロナ禍でのテイクアウト需要を感じ、「サンドイッチをメインにしたお店」という構想が固まりました。

**Q. なぜ関市で起業を？**

A. 以前、岐阜市でマルサンドを営業していた際、関市から足を運んでくださるお客様が多かったんです。そのため、次のステップアップとして新たな拠点を考えた時、自然と関市が候補に挙がりました。ちょうどビジコンの開催時期と重なったことも後押しになりましたね。さらに、本町で出会った大家さんや近隣の人が温かく応援してくれたこともあり、関市での起業を決めました。

**Q. 市の起業・創業支援を受けて良かった点は？**

A. 何よりビジコンへの参加が大きかったです。頭の中にあっただお店のステップアップに向けた漠然としたイメージを、事業計画書として文字に起こすことで、客

観的に整理できました。セキビズには、事業計画のブラッシュアップからSNS活用までトータルでサポートしていただき、一人では難しかった「夢を形にすることができました」。

**Q. これから起業する人へ一言**

A. 関市は起業・創業支援に熱いまちだと思います。セキビズのような相談拠点があり、補助金や地域経済応援券(せきpay)やせきチケ)など、起業家を後押しする環境が整っています。そして何より、商店街や地域の人々が温かい。夢があるなら、ぜひ関市で一步を踏み出してほしいです。



# 関まつり開催

照会先 関市観光協会 ☎23-6726、  
観光課

# 4月18日(土)・19日(日)の両日、 市内各所で盛大に開催されます。

※18日(土)が雨天の場合は  
19日(日)に延期  
両日雨天の場合は中止

主  
な  
イ  
ベ  
ン  
ト

## さほひめの宴

音楽・美容・グルメのおまつり

●18日(土) せきてらす  
午前10時～午後3時

## パレード

●18日(土) 本町通り 午後3時～4時  
※参加団体に依りて、時間が前後する場合があります。

## ステージイベント せき親善大使発表式

●18日(土) 本町2丁目交差点特設ステージ  
午後4時～6時30分  
※参加団体に依りて、時間が前後する場合があります。

## 関どぶろく横丁

●18日(土) 本町7丁目広場  
正午～午後8時

## あんどんみこしコンクール

●18日(土) 本町通り ※審査は本町2丁目交差点特設ステージ  
コンクール 午後7時～9時

●19日(日) 本町通り  
表彰パレード 午後6時30分～7時30分

## 山車巡行

●18日(土)、19日(日)  
加茂山車(本町3丁目自治会)  
浦嶋山車(常盤町自治会) 正午過ぎ出発

## 春日神社・春の大祭

●19日(日) 春日神社  
春の大祭 午後2時～ どうじゃこう 午後3時～

交通規制に  
ご協力ください

4月18日(土) 正午～午後11時  
4月19日(日) 午後4時～10時  
※18日が雨天の場合は、19日の正午～午後11時に順延。



●18日・19日の両日、本町通りを運行する路線バスは本郷通りへ、終日迂回運転となりますのでご注意ください。

路線	休止バス停
岐阜関線	本町5丁目～平賀町
買い物循環線	安桜山公園前～平賀町
関上之保線	西木戸～平賀町
関板取線	梅ヶ枝町～関高校口・桜ヶ丘

～各地域でも、伝統的な春のお祭りが行われます～

4月12日(日)先谷まつり 上之保 八幡神社  
水無神社の例祭 富之保 水無神社  
花馬まつり 武芸川 武芸八幡宮

4月18日(土)、19日(日)倉知まつり 倉知 白山神社・鞍知神社  
※関自動車学校でのみこし出会は行われません。

## 物価高騰対策

# 水道基本料金の免除を延長(8月請求分まで)

照会先 関市水道お客様センター ☎23-6782・水道課 ☎23-6780

物価高に大きく影響を受ける市民・市内事業者の皆さんの負担を軽減するため、昨年夏から実施している「水道基本料金の免除」を今年8月請求分まで延長します。

申請手続は必要ありません。対象期間の水道料金を、基本料金を差し引いて請求します。

(水道料金のうちの水量料金(使用水量に対する料金)と下水道使用料は免除の対象外です)

対象 関市の水道を契約している世帯および事業者(官公庁を除く)

対象期間

令和7年9月請求分～令和8年8月請求分(通算で1年分)

水道料金は2か月ごとの請求です。検針月により請求時期が異なります。

今回の延長により、昨年夏からの通算で1年分(6回請求分)の水道基本料金が免除となります。

免除される額(税込み)

対象期間中の水道料金の**基本料金が全額免除**されます。  
免除される額は水道メーターの口径により異なります。

口径(mm)	1回請求分 (基本料金2か月分)	6回請求分 (基本料金1年分)
13	1,518円	9,108円
20	1,672円	10,032円
25・30	3,674円	22,044円
40	5,236円	31,416円
50	7,084円	42,504円
75	9,548円	57,288円
100	11,132円	66,792円
150	23,166円	138,996円

\*開始・休止の時期により、免除される額が異なる場合や免除の対象とならない場合があります。

集合住宅(マンション・アパートなど)にお住まいの人

- ・入居者が関市と給水契約をしている場合(戸別検針)は、入居者への請求料金が減額となります。
- ・管理会社等が一括して1個の水道メーターで関市と給水契約をしている場合(親メーター検針)は、管理会社等への請求料金が減額となります。管理会社等に水道料金をお支払いの方は、直接管理会社等へお問い合わせください。
- ・管理会社様等におかれましては、入居者に請求している水道料金へのご配慮をお願いいたします。

・この事業は、国の「重点支援地方交付金」を活用して、一般会計から水道事業会計への繰出金を財源に臨時的な措置として実施します。水道施設の更新計画や水道事業の財政収支への影響はありません。

・この事業について、水道お客様センターや水道課からの電話や訪問はありません。



地域委員会の紹介

## ④ みんなの地域、どんな地域委員会?

照会先 市民協働課 ☎23-6750

### 富岡ふれあいまちづくり委員会

合言葉「ふれあい・つながり・まもろう・富岡」のもと、安心して暮らせる地域づくりという課題に取り組んでいます。特に「まもろう」の取組を重視し、防災・防犯に強いまちづくりを進めています。

昨年度は、田原・倉知の地域委員会の取組を参考にし、富岡ふれあい秋まつりで防災特設サイトを設けました。また、防災士による講演会も実施しました。

今後は、地域の子どもたちが体験を通して学べる防災キャンプや、多くの人に参加してもらえる講演会・防災イベントを開催していきたいと考えています。地域の皆さんの参加をお待ちしています。



### 富野ふれあいのまちづくり委員会

濃尾平野の最北端に位置する富野は豊かな自然に囲まれたほどよい田舎です。キャッチフレーズ「ほのぼのいきいき! わくわく富野」のもと、毎月の本城山登山や年2回の軽トラ市、夏のサマーフェスティバル、秋のふれあい文化祭、わくわく手作りカフェ、富野ふれあいファームなど、多彩な企画で交流とにぎわいづくりを進めています。また、高齢者の暮らしの不便を解消するために買物支援バスの運行やふれあいクラブによる支援活動を行い、居場所づくりや世代間交流の促進にも努めています。これらのイベント情報や活動の様子は、毎月発行の「とみのふれあいだより」とYouTubeチャンネル「富野ふれまち」で発信していますので、ぜひご覧ください。



▲山頂からの景色イメージ

## 【技術職採用試験】

試験区分	採用予定人数	受験資格	受付期間	第1次試験	第2次試験	最終合格発表
大学卒 土木技術職	2人程度	○平成8年4月2日以降に生まれた人 ○土木に関する専門課程の大学を卒業した人または令和9年3月31日までに卒業見込みの人	随時募集 試験案内 ホームページ 掲載時期 4月初旬	<試験日> 受験者と調整の上、実施  <試験科目> オンライン面接 試験	<試験日> 受験者と調整の上、実施  <試験科目> ・面接試験 <試験会場> 関市役所	2次試験後、 受験者に連絡します。  ※採用日は、 採用決定後、 採用予定者と調整の上、 決定します。
実務経験者 土木技術職		○昭和61年4月2日から平成20年4月1日までに生まれた人 ○高校を卒業後、民間企業等における「土木工事の設計、積算、施工管理」の実務経験がある人				
大学卒 建築技術職	1人程度	○平成8年4月2日以降に生まれた人 ○建築に関する専門課程の大学を卒業した人または令和9年3月31日までに卒業見込みの人				
実務経験者 建築技術職		○昭和61年4月2日から平成20年4月1日までに生まれた人 ○高校を卒業後、民間企業等における「建築工事の設計、積算、施工管理」の実務経験がある人				
大学卒 電気技術職	1人程度	○平成8年4月2日以降に生まれた人 ○電気に関する専門課程の大学を卒業した人または令和9年3月31日までに卒業見込みの人				
実務経験者 電気技術職		○昭和61年4月2日から平成20年4月1日までに生まれた人 ○高校を卒業後、民間企業等における「建築施設の電気設備工事の設計、積算、施工管理」または「下水処理施設、浄水場などの電気設備等の設計、維持管理」の実務経験がある人				

## 【障がい者対象採用試験】

試験区分	採用予定人数	受験資格	受付期間	第1次試験	第2次試験	最終合格発表
事務職	1人程度	○平成3年4月2日以降に生まれた人 ○高校等を卒業した人または令和9年3月31日までに卒業見込みの人 ○受験申込時において身体障害者手帳、精神障害者保健福祉手帳または療育手帳の交付を受けている人	7月6日(月) 8月2日(日) 試験案内 ホームページ 掲載時期 7月初旬	<試験日> 9月20日(日) <試験会場> 関市役所 <試験科目> ・基礎能力検査 ・適性検査	<試験日> 10月中旬 ・面接試験 <試験会場> 関市役所	11月初旬

## 【実務経験者採用試験】

試験区分	採用予定人数	受験資格	受付期間	第1次試験	第2次試験	最終合格発表
事務職	1人程度	○昭和56年4月2日から平成8年4月1日までに生まれた人 ○高校を卒業後、民間企業等における実務経験が5年以上ある人 ○民間企業等での職務経験を外からの視点として生かす意欲にあふれた人  ※「実務経験」の期間は、民間企業や官公庁の正社員(職員)として、同一の事業所で1年以上継続して就業した期間を通算します。	7月6日(月) 8月2日(日) 試験案内 ホームページ 掲載時期 7月初旬	9月初旬 ・書類選考	<試験日> 10月中旬 <試験会場> 全国のテストセンター会場 <試験科目> ・基礎能力検査 ・適性検査  <試験日> 11月初旬 ・プレゼン面接 <試験会場> 関市役所	11月下旬

## 【技能労務職採用試験】

試験区分	採用予定人数	受験資格	受付期間	第1次試験	第2次試験	最終合格発表
清掃員 運転手 上下水道工手 <small>※採用後は、上記以外の技能労務職の職場へ配属される場合があります。</small>	3人程度	○平成3年4月2日以降に生まれた人 ○高校を卒業した人または令和9年3月31日までに卒業見込みの人 ○普通自動車免許以上の免許を有する人または令和9年3月31日までに取得見込みの人  ※大型自動車第一種運転免許を有する人は、選考時の参考とします。	8月10日(月) 9月13日(日) 試験案内 ホームページ 掲載時期 8月初旬	<試験日> 10月18日(日) <試験会場> 関市役所 <試験科目> ・作文試験 ・適性検査	<試験日> 11月下旬 ・面接試験 <試験会場> 関市役所	12月初旬

※基礎能力検査とは、基礎的な学力、応用力を測定する検査で、公務員試験対策をしていない人も解きやすい問題です。

# 令和8年度 市職員採用試験 ～明日の関市をあなたの手で～

試験概要および募集職種は、変更する場合があります。詳細は市ホームページに掲載する各試験案内をご確認ください。

照会先 秘書課 ☎23-9214

## 【新卒等採用試験】

試験区分	採用予定人数	受験資格	受付期間	第1次試験	第2次試験	最終合格発表	
新卒等採用Ⅰ	大学卒業事務職 15人程度	○平成8年4月2日以降に生まれた人 ○大学を卒業した人または令和9年3月31日までに卒業見込みの人	5月1日(金) ～ 5月31日(日)  試験案内ホームページ掲載時期 4月中旬	①<試験日> 7月1日(水)～ 14日(火) <試験会場> 全国のテストセンター会場  または、 ②<試験日> 7月12日(日) <試験会場> 関市役所 ※①②いずれかの試験会場を選択していただきます <試験科目> ・基礎能力検査 ・適性検査	<試験日> 8月中旬 ・面接試験  <試験会場> 関市役所	9月初旬	
	保健師 1人程度	○平成8年4月2日以降に生まれた人 ○保健師の免許を有する人または令和9年3月31日までに取得見込みの人	4月23日(木) ～ 5月20日(水)  試験案内ホームページ掲載時期 4月中旬	<試験日> 6月21日(日) <試験会場> 関市役所 <試験科目> ・専門試験(保健師、保育士) ・基礎能力検査(児童指導員) ・適性検査	<試験日> 7月中旬 ・面接試験 ・実技試験(保育、児童指導員のみ)  <試験会場> 関市役所	7月下旬	
	保育士 ※採用後は、市内3か所の親子教室に配属される場合があります。 2人程度	○平成8年4月2日以降に生まれた人 ○保育士の資格を有する人または令和9年3月31日までに取得見込みの人					
	児童指導員 1人程度	○平成8年4月2日以降に生まれた人 ○特別支援学校教諭の免許を有する人または令和9年3月31日までに取得見込みの人					
新卒等採用Ⅱ	短大・高校卒業事務職 1人程度	○平成17年4月2日以降に生まれた人 ○高校を卒業した人または令和9年3月31日までに卒業見込みの人	7月6日(月) ～ 8月2日(日)  試験案内ホームページ掲載時期 7月初旬	<試験日> 9月20日(日) <試験会場> 関市役所 <試験科目> ・基礎能力検査(事務職) ・専門試験(土木技術職) ・適性検査	<試験日> 10月中旬 ・面接試験  <試験会場> 関市役所	11月初旬	
	短大・高校卒業土木技術職 1人程度						

全国のテストセンター会場  
で受験可能です  
遠方から市役所に受験に  
来る必要はありません

※上記試験区分は、1つのみ選択してください(複数受験することはできません)。

## 【中濃消防組合第1回職員採用試験】

申込方法 右の二次元コードから申込み

照会先 中濃消防組合 総務課 (☎23-9090)



試験区分	採用予定人数	受験資格	受付期間	第1次試験	第2次試験
消防吏員	4人程度	男女を問わず、平成8年4月2日以降に生まれた人で、大学を卒業した人(令和9年3月卒業見込みを含む)	3月2日(月) ～ 4月30日(木) 午後5時15分まで	<試験日> 5月24日(日) <試験科目> ・教養試験 ・適性検査 ・体力試験	<試験日> 6月中旬予定 ・作文試験 ・面接試験

# 高齢者のための在宅福祉サービス

照会先 高齢福祉課 地域支援係 ☎ 23-8127

## 緊急通報システム事業

急病などの場合に、通報装置またはペンダントの「非常ボタン」を押すとコールセンターに通報され、消防機関や事前登録された協力員と連携して適切な救助や支援を行うシステムです。一般固定電話回線を利用する「固定型」と、利用しない「携帯型」があります。

**対象** 65歳以上の高齢者または身体障がい者(1~3級)のみの世帯の人  
**利用料** ・「固定型」端末 無料  
・「携帯型」端末 (月額) 0円~500円(※)  
※生計中心者の前年所得税課税年額に応じて決定  
・人感センサー (月額) 649円  
・駆け付けサービス (月額) 330円

## 高齢者いきいき住宅改善助成事業

自宅で安全に生活できるよう、居室や浴室などの段差解消や手すりの取付けなど、住宅改修費の一部を助成します。

**対象** 介護保険制度を利用して住宅改修を行う人  
※生計中心者の前年所得税課税年額が7万円を超える場合は対象外

**助成額** 限度額25万円

※介護保険による制度が優先されます

**費用負担** 生計中心者の前年所得税課税年額に応じて利用者負担が必要です。

## 高齢者等見守りシール事業

行方不明など的高齢者を早期発見、保護するための見守りシールを交付します。記載された二次元コードを読み取ると、発見された旨のメールが家族に届きます。また、交付対象者が不測の事故等により法律上の賠償責任を負った場合の損害補償保険に加入できます。

**対象** 市内に住所を有する65歳以上の在宅高齢者

**交付物** ・衣服用の耐洗ラベル30枚  
・杖・鞆等用の蓄光ラベル10枚

**補償** 市が加入する保険により1億円を限度に損害補償します(保険料は市が負担します)。

※徘徊高齢者等探索システム助成事業は令和8年3月末で終了しました。

## 訪問理美容サービス費用助成事業

疾病等の理由により外出が困難な人が、訪問理美容サービスを利用するための費用を助成します。

**対象** 市内に在宅で生活し、外出が困難で次のいずれかに該当する人

- ・要介護1以上の人
- ・寝たきりまたは常時車いすを必要とする状態で、身体障害者手帳の交付を受けている人

※ただし、市税等を滞納していない人

**助成額** 3か月あたり2,000円の助成券を交付します。

## 緊急時ショートステイ事業

緊急に保護を必要とする虚弱な高齢者が、短期間施設に入所し、日常生活上の支援を受けることができます。

**対象** 虚弱な者、または要介護もしくは要支援と認定されており、一時的に保護を必要とする65歳以上の高齢者

※介護保険制度の短期入所を優先します。

**期間** 1回につき14日以内

**利用料** 高齢福祉課にお問い合わせください。

詳細は  
こちらから▶



## 配食サービス事業

高齢者向けの栄養バランスのとれた昼食(弁当)を自宅まで配達し、安否確認をします。

**対象** 前年所得税非課税世帯で次のいずれかに該当する人  
・65歳以上の高齢者世帯等で、調理が困難な人  
・身体障がい者(1~3級)のみの世帯で、調理が困難な人

**利用日** 毎日の昼食(年末年始等を除く)  
※配食事業者により異なります。

**利用料** ・1食あたり500円

## 在宅高齢者紙おむつ購入助成事業

在宅で常時紙おむつを使用する高齢者に、紙おむつの費用を助成します。

**対象** 要介護3以上と認定されている65歳以上の在宅高齢者で、次の条件をすべて満たす人

- ・市内に住所を有する
- ・常時紙おむつを使用している
- ※介護支援専門員の証明が必要

※入院および施設入所が8日間以上の月は対象外

**助成額** 1か月あたり4,000円の購入助成券を交付します。

## 高齢者補聴器購入費助成金事業

高齢者の聴力低下による閉じこもりを防止し、コミュニケーションの確保を図るために補聴器購入費用を助成します。

**対象** 市内在住で以下のすべてを満たす65歳以上の高齢者

- ・両耳の聴力レベルが40db以上で、身体障害者手帳の交付対象とならない人
- ・医師から補聴器の装用が必要と判断された人
- ・市民税非課税世帯で、市税等を滞納していない人
- ・その他の法令の助成対象とならない人
- ・市やその他の助成金等を受けて補聴器を購入してから5年経過している人

**助成額** 限度額4万円 ※購入費用の1/2(千円未満切り捨て)

## ねたきり高齢者等介護者慰労事業

ねたきり等の高齢者を、在宅で常時介護している介護者に地域経済応援券(せきチケ)を交付します。

**対象** 次のすべてを満たす65歳以上の高齢者を在宅で常時介護している同一世帯の主たる介護者

- ・要介護4、5相当の要介護者
- ・6か月の間に介護保険サービスを一度も利用していない
- ・6か月の間に入院が7日以内
- ・市税等を滞納していない人

**交付額** 6か月あたり地域経済応援券(せきチケ) 3万円分

市の重要な計画や条例などを定め、変更するときに広く市民の皆さんの意見を聞くための制度です。より良いまちづくりのために、あなたの意見を聞かせてください。



## 関市こどもの権利条例 (案)

「こどもまんなか社会」の実現に向けて、こどもの権利を尊重し、安心して育ち学び参加できる地域社会をつくることを目的とした、市民共通のルールとなる条例です。

募集期間 4月15日(水)～5月14日(木)  
照会・提出先 子ども家庭課  
(☎23-7119、☎ 23-7748、  
✉kodomokatei@city.seki.lg.jp)

## 関市公立保育所適正化計画 (案)

公立保育所の適正化(縮小・閉園を含む)を進め、限られた人的・財政的資源を効果的に配分することで、市内の保育施設が安定して質の高いサービスを継続して提供できるようにすることを目的とした計画です。

募集期間 4月15日(水)～5月14日(木)  
照会・提出先 子ども家庭課  
(☎23-8965、☎ 23-7748、  
✉kodomokatei@city.seki.lg.jp)

### パブリックコメントの流れ

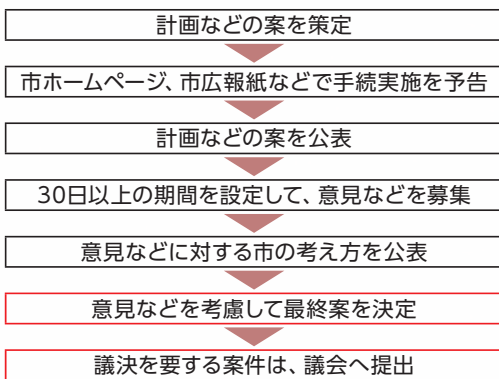

#### ◆公表場所

市ホームページ、各担当課、企画広報課、各地域事務所、西部支所、市立図書館など

#### ◆意見を提出できる人

市内に在住、在勤、在学の人または市内に事務所、事業所をお持ちの人や団体

#### ◆意見の提出方法

住所、氏名、意見を記入し、次のいずれかの方法で提出してください。

①持参 ②郵送 ③ファクス ④電子メール

※所定の様式は公表場所または市ホームページから入手できます。同様の内容が記載してあれば任意の様式でも可能です。口頭や電話での意見はご遠慮ください。

※提出された意見とそれに対する市の考え方を、意見募集期間終了後に公表します(意見提出者の住所・氏名は公表しません)。

## 関市公立保育所適正化計画(案)住民説明会

市内の保育施設が安定して質の高いサービス提供を続けるために関市公立保育所適正化計画(案)住民説明会を開催します。

日時	会場
4月21日(火) 午後7時から8時まで	倉知ふれあいセンター 会議室
4月22日(水) 午後7時から8時まで	富野ふれあいセンター 会議室
4月24日(金) 午後7時から8時まで	わかくさ・プラザ総合福祉会館 3-1会議室

照会先 子ども家庭課 (☎ 23-8965)

## 小規模特認校制度がはじまります

令和9年度から一定の条件のもと、希望により指定校以外の学校に通うことができる「小規模特認校制度」を実施します。

**小規模特認校** 小規模での教育の良さを生かした、きめ細やかな指導や特色ある教育を行います。

従来の通学区域を残したまま、通学区域に関係なく市内のどこからでも就学を認めます。

**対象校** 富野小学校  
(西神野270番地1)

#### 就学条件

- ・児童と保護者が市内に住居登録があること。
- ・保護者の負担と責任で通学できること。
- ・原則卒業まで在籍できること。
- ・小規模特認校の教育活動に賛同し、協力できること。

・PTA活動に協力できること。

**申請方法** 小規模特認校制度を希望する保護者は、「指定区域外からの通学申立書」を学校教育課に提出

#### 就学希望者説明会

日時 5月14日(木)午前11時

場所 富野小学校

#### 入学(転入)までの流れ

5月 就学希望者説明会

5月～富野小学校公開(随時)

8月 就学申込期間(2週間)

9月 就学希望者面談

翌年4月 入学(転入)

照会先 教育総務課 (☎ 23-7718)

市では安心して子育てをしていただくために、結婚・妊娠から出産、子育て期、進学後まで切れ目のないサポートを用意しています。ここでは、段階ごとのサポートが一目でわかるよう、一覧で紹介します。

## 小学生 になったら



18歳になった年度末までの医療費を無料にします

**無償化**

照会先 福祉政策課(☎23-7735)

子育て世帯の経済的負担を  
軽減する手当を支給します

現金

～3歳 1.5万円/月  
～高校生年代 1万円/月  
第3子以降 3万円/月

照会先 子ども家庭課(☎23-7733)

保育園・幼稚園・小中学校の  
給食費を無償化します

**無償化**

照会先 小中学校：学校給食センター(☎22-3588)  
その他：子ども家庭課(☎23-7733)

3人以上の子がいる多子  
世帯が病児・病後児保  
育を利用する場合の利  
用料を無償化します

**無償化**

照会先 子ども家庭課(☎23-7733)

留守家庭児童  
教室使用料  
負担軽減

同時期に2人以上の子  
が留守家庭児童教室  
を利用する世帯の負担  
を軽減します

**2人目以降半額**

照会先 教育総務課(☎23-7722)

## 中学生 になったら



## 高校生 (16～18歳) になったら



## 大学生等 になったら



通学定期補助  
(高速名古屋線)

大学等への通学用定期  
代を補助します

現金 **1万円/月**

照会先 都市計画課(☎23-7981)

奨学金貸付

奨学資金を無利子で  
貸付します

現金 **3万円/月**

照会先 教育総務課(☎23-7718)

奨学金貸付

奨学資金を無利子で  
貸付します

現金 **1万円/月**

照会先 教育総務課(☎23-7718)

高等学校  
就学支援

高等学校授業料が無  
償化されます

**無償化**

照会先 各公立高等学校

高等学校就学  
等支援金

中学3年生の進学・  
就職を支援します

現金 **3万円**

照会先 子ども家庭課(☎23-8965)

家を購入  
したら

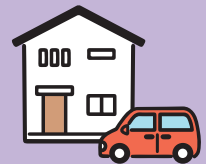

住まいる\*せき  
応援券

関市に移住・定住する  
費用を支援します

せきpay **20万円**

現金  
加算 **20万円** /年齢による  
加算 **5万円** /子ども1人

照会先 企画広報課(☎23-9290)

省エネ住宅  
購入等補助金

現金 **10万円**

照会先 環境課(☎23-7702)



# 関市のライフサポート



独自

## 結婚お祝い

結婚したお2人へのお祝いです

せきpay **2万円**

照会先 市民課(☎23-6707)

## 結婚新生活支援金

新婚夫婦の新生活費用を支援します

現金 **最大60万円**

照会先 企画広報課(☎23-9290)

新規  
独自

## 妊婦のための支援給付金

出産に向けた費用などを支援します  
給付額は、妊婦1人に対し5万円、妊娠している子ども1人に対し5万円です

現金 **10万円**

照会先 市民健康課(☎24-0111)

## マタニティギフト

妊娠した人へのお祝いです

せきpay **2万円**

照会先 市民健康課(☎24-0111)

独自

## 医療費無償化

独自

## 児童手当

独自

### ベビチケ

出産した人へのお祝いです

せきpay **3万円**

照会先 企画広報課(☎23-9290)

独自

### おむつ用ごみ袋

おむつ用ごみ袋を給付します

指定ごみ袋 **最大50枚**  
中サイズ

照会先 環境課(☎23-6733)

新規  
独自

保育園・幼稚園・  
小中学校  
給食費無償化

独自

病児・  
病後児保育  
無償化

独自

### 保育料軽減

第2子以降の保育料(3歳未満児分)を無償化し、第1子の負担も軽減します

**第1子50~65%**  
**第2子以降無償化**

照会先 子ども家庭課(☎23-8965)

### 保育料無償化

3~5歳の保育園・幼稚園の費用を無償化します

**無償化**

照会先 子ども家庭課(☎23-8965)

## せきっこ未来応援券・ 関市第2子以降出産祝金支給終了

令和5年度に開始した、関市で子育てをする世帯(中学3年生年代までの子どもがいる世帯)に支給する、せきっこ未来応援券(関市電子商品券「せきpay」)と第2子以降の子を出産した人に支給する関市第2子以降出産祝金(岐阜県事業)は、子育て支援事業等の見直しにより令和7年度をもって終了しました。

保育園・幼稚園から小学校・中学校までの給食費の無償化や子ども誰でも通園制度の開始など、今後も子どもの健やかな成長のための効果的な施策を行ってまいりますので、何卒ご理解願います。

照会先 子ども家庭課(☎ 23-7733)、市民健康課(☎ 24-0111)

**ペットの飼い主の皆さんへ**  
 照会先 環境課 ☎23-6733

**飼い主の義務です**  
 生後90日を経過した飼い犬の登録、毎年1回狂犬病の予防注射を受けさせること、鑑札・狂犬病予防注射済票を飼い犬に着けることは法律で義務付けられています。



**しっかりと届け出ましょう**  
 犬が死亡したときや所在地や飼い主を変更したときは、忘れずに届出をしてください。一部オンライン申請も受け付けています。



犬の死亡届



犬の登録事項変更届  
 (他市町村からの転入を除く)

**犬の放し飼いは条例で禁止されています**  
 犬を飼育するには、檻や囲い、または鎖などでつなぐようにしてください。散歩する際にはとっさの時に制御しやすいよう、伸縮性のない短めのリードを使用するようにしましょう。

**猫は室内で飼いましょう**  
 交通事故、感染症などの危険から守りましょう。また、猫を外に出すと、フンや鳴き声などによって飼い主の知らない所で近隣の皆さんに迷惑をかけることにもなりかねません。

**野良猫への無責任な餌やりはやめましょう**  
 野良猫に餌を与えるとその周辺に定着して繁殖し、近隣の皆さんに迷惑をかけることとなります。また、交通事故や感染症で命を落とす猫も増えます。餌をあ

げたら保護しましょう。  
**不妊・去勢手術**  
 子犬・子猫が産まれることを望まない場合や、生まれた子犬・子猫をすべて飼養できない場合は、不妊・去勢手術をしましょう。

**フンの始末は飼い主の責任です**  
 フンは飼い主が責任を持って始末しましょう。犬の散歩の時はビニール袋などを用意しましょう。(関市ポイ捨て等防止条例第9条)  
**※違反した場合は2万円以下の罰金に処せられることがあります。**



**ペットも災害に備えましょう**  
 災害は人にもペットにも大きなストレスがかかります。避難所で迷惑にならないように、むやみに吠えない、キャリーバッグ・ケージに慣らしておく、他人に友好的に接することができるなどのしつけを普段からしておきましょう。また迷子になったときのために、普段から飼い主が分かる迷子札などをつけましょう。

**飼主不明猫に対する避妊手術を助成します「関市飼主不明猫避妊手術事業補助金」**

**対象** 市内在住で以下の条件を遵守できる人  
 ・手術実施時に猫の片耳にV字型の切込みを入れることを依頼すること  
 ・収容する猫の飼主が不明であることを確認すること  
 ・猫の捕獲、診療所への手術依頼、搬入、引取りができること  
 ・手術などで発生した問題の責任が取れること など  
**補助金額** 手術費用の2分の1 (上限額 雄猫4,000円、雌猫6,000円)  
 例) 雌猫かつ手術費用30,000円の場合、補助金額6,000円  
 雌猫かつ手術費用 5,000円の場合、補助金額2,500円  
**申請方法** 避妊手術前に申請書と飼主不明猫の写真を環境課窓口へ提出してください。申請書は環境課や市ホームページで配布しています。右の二次元コードからも申請できます。  
**申請受付期限** 令和9年1月31日(日)まで

市内に生息する飼主不明猫の増加を抑制し、市民の快適な生活環境を保持するために、猫の避妊手術費用の一部を助成します。



ホームページはこちら



手書き署名申請フォーム



xID 申請フォーム

オンライン申請はこちらから

**地域猫活動支援事業**  
 照会先 関保健所 ☎33-4011

地域猫活動は、飼主不明猫に起因するトラブルの軽減、繁殖による猫の増加などを防止し、地域住民による適正な管理のもと、一代限りの寿命をまっとうさせてその数を減らしていくことを目的とした住民活動です。岐阜県による支援事業もありますので、詳細は関保健所へお問い合わせください。

**有料広告**

**有料広告**

**狂犬病集合予防注射**

令和8年度の狂犬病集合予防注射は次の日程で行います。都合により集合予防注射を受けられない場合は、必ず動物病院で注射を受けてください。

**注意事項**

- ・犬の体調不良や興奮、飼い主が犬を抑えられない場合は注射ができません。動物病院にご相談ください。
- ・登録済みの人は、「注射案内はがき」を必ず持参してください。確認・再発行の手続きに時間がかかります。
- ・事前にはがき裏面の質問事項の記入をお願いします。
- ・スケジュールの関係上、時間が延長できません。遅れないようにお越しく下さい。
- ・会場では、先に問診・注射、後で受付・支払いになります。
- ・トラブル防止のため、首輪を正しく締め、引き綱は短く持ってください。
- ・フンは、飼い主が責任を持って始末してください。

**集合予防注射料金** ・登録と予防注射 一頭につき6,500円 ・予防注射 一頭につき3,500円

※注射料金が変わっています。ご注意ください。※おつりがいらぬよう、ご用意ください。

照会先 環境課(☎23-6733)

地区	日程	会場	開始	終了	地区	日程	会場	開始	終了	地区	日程	会場	開始	終了
関	4月7日(火)	黒屋リフレッシュ倶楽部	9:00	9:10	関	4月23日(木)	東田原公民館	9:10	9:20	武芸川	5月19日(火)	平宝見神社	9:00	9:05
		志津野転作促進センター	9:25	9:35			大杉公民館	9:30	9:40			跡部1号組集会場	9:15	9:20
		富野ふれあいセンター	9:45	9:55			野田集会場	9:45	9:50			跡部公民館	9:30	9:35
		下日立公会堂	10:05	10:10			めぐみの農協・田原支店	10:00	10:10			跡部川北構造改善センター	9:40	9:45
		(農)ほたるの里 八神集落営農組合	10:20	10:25			桜ヶ丘ふれあいセンター	10:20	10:30			旧東公民館 西側駐車場	9:50	9:55
		東山公民センター	10:40	10:50			肥田瀬島集会場	10:40	10:45			八幡公民館	10:05	10:10
	4月9日(木)	東本郷公民センター	11:00	11:05	めぐみの農協・富岡営業所	10:55	11:00	武芸川事務所 西側駐車場	10:15		10:20			
		平賀公民センター	11:15	11:25	関口公園	11:15	11:25	宇多院消防詰所	10:30		10:35			
		関市文化会館	9:00	9:35	旭ヶ丘ふれあいセンター	11:35	11:45	一色防災備蓄倉庫	10:45		10:50			
		富士塚公民センター	9:45	9:55	本郷公民センター	11:50	11:55	武芸小学校体育館前駐車場	11:00		11:10			
		いしがみ公民センター	10:05	10:10	板取事務所	9:00	9:05	小知野公民館	11:20		11:25			
		下有知ふれあいセンター	10:20	10:30	杉原旧バス停	9:15	9:20	名倉八剣神社(上之保)	9:00		9:05			
4月14日(火)	東志摩公民センター	10:40	10:45	田口集会場	9:25	9:30	武儀(東)小学校ランチルーム裏	9:20	9:30					
	今宮公民センター	10:55	11:05	野口集会場	9:40	9:45	雁首礼立岩橋上	9:40	9:50					
	関ノ上東公民センター	11:15	11:25	中切地藏堂	9:50	9:55	武儀生涯学習センター	10:05	10:15					
	下有知寺田公民センター	11:35	11:40	岩本集会場	10:05	10:10	温井公会堂	10:25	10:30					
	関市土木課倉庫(旧給食センター北)	11:50	11:55	上ヶ瀬集会場	10:20	10:25	間吹公民センター	10:35	10:40					
	下迫間公民館	9:10	9:15	松谷集会場	10:30	10:35	武儀事務所	10:50	11:00					
4月16日(木)	迫間台公民センター	9:25	9:30	門出集会場	10:40	10:45	道の駅平成(エコピアセンター前)	11:10	11:20					
	上迫間公民センター	9:40	9:45	加部集会場	10:50	10:55	殿村集会場	11:25	11:30					
	向山公民センター	9:55	10:05	老洞バス停	11:00	11:05	上野集会場下ゴミステーション	11:40	11:45					
	四季の台公民センター	10:15	10:20	小瀬見集会場(洞戸)	11:15	11:20	鳥屋市公民館	9:00	9:05					
	桜台東公民センター	10:35	10:40	白谷集会場	11:25	11:30	少合集会所	9:15	9:20					
	桜台西公民センター	10:45	10:50	寺尾公民館(武芸川)	9:00	9:05	小和田バス停	9:25	9:30					
4月21日(火)	稲口公民センター	10:55	11:10	大野消防車庫跡地	9:15	9:20	赤鍋橋	9:40	9:45					
	南部公民センター	11:20	11:35	洞戸運動公園	9:25	9:30	白山神社	9:55	10:00					
	住吉町警察署跡地	11:45	11:55	下菅谷集会場	9:35	9:40	上之保生涯学習センター	10:10	10:15					
	保戸島公民センター	9:10	9:15	上菅谷集会場	9:50	9:55	八幡神社	10:20	10:25					
	下白金公民センター	9:25	9:35	洞戸ふれあいセンター駐車場	10:05	10:15	船山集会場	10:30	10:35					
	山田公民センター	9:45	9:55	通元寺集会場	10:20	10:25	杉山バス停	10:45	10:50					
洞戸(武芸川)	上白金公民館	10:05	10:20	栗原集会場	10:35	10:40	松本橋	10:55	11:00	上之保	5月26日(火)	明ヶ島つどいの家	11:05	11:10
	津保川台公民センター	10:30	10:45	旧飛瀬消防車庫	10:45	10:50	尾倉集会所	10:55	11:00					
	虹ヶ丘公民センター	10:50	11:00	尾倉集会所	10:55	11:00	高賀夫婦げやき	11:15	11:20					
	倉知ふれあいセンター	11:20	11:35	高賀夫婦げやき	11:15	11:20	須原神社下車両待避所	11:25	11:30					
	西切公民センター跡地	11:45	11:50	高見集会場	11:40	11:45								
	アピセ・関	12:00	12:15											
	4月21日(火)	巾公民センター	9:10	9:20										
		赤土坂公民センター	9:30	9:40										
		小屋名公民センター	9:50	10:00										
		大平台公民センター	10:10	10:20										
		西部ふれあいセンター別館(旧千疋ふれあいセンター)	10:30	10:40										
		広見公民センター	10:50	11:00										
4月21日(火)	池尻区公民館	11:10	11:15											
	めぐみの農協・旧小瀬支店西倉庫	11:25	11:35											
	小瀬南公民センター	11:45	11:55											
	西部公民センター	12:05	12:10											



**会場廃止のお知らせ**

- ・関地区の小野構造改善センターの会場が廃止されます。
- ・洞戸地区の片集会所の会場が廃止されます。
- ・上之保地区の鳥屋市旧小学校、馬渡バス停、船山上会津・2942番地1の会場が廃止されます。

 **まごころ**

皆さまからあたたかいご寄附をいただき、誠にありがとうございました。  
 (令和7年7月～12月受付分。敬称略、目的別、寄附日順、災害義援金は除く)

照会先 秘書課 (☎23-9214)

寄附者	物品名	数量
<b>科学作品展のため</b>		
国際ソロプチミスト関		10,000円
株式会社ナガセインテグレックス		10,000円
関ロータリークラブ		10,000円
東海理研株式会社		10,000円
関中央ロータリークラブ		10,000円
(公財) 遠藤斉治朗記念科学技術振興財団		100,000円
<b>福祉事業のため</b>		
岐阜信用金庫	絵本	36冊
有限会社カワショー		100,000円
株式会社尾張ホールディングス		1,000,000円
カラオケ秋の楽しみ会実行委員会		20,641円
関山草会		5,000円
スエナミ工業株式会社		1,000,000円
株式会社グリーンベル		1,000,000円
関ライオンズクラブ	お菓子の詰め合わせ	25個
<b>教育振興のため</b>		
ユーエスウラサキ株式会社	シャーリングマシン	1台
	コンプレッサー	1台
(公財) 田口福寿会	図書	1,450冊
	書架	1台
株式会社西田技巧		1,000,000円
1989年武芸川中学校卒業生同期会	スマートディスプレイ	1台
FC岐阜		
株式会社ヤクセル	サッカーボール	25個
貝印株式会社		
鍋屋バイテック会社		5,000,000円
岐阜県中古自動車販売協会		
岐阜県中古自動車販売商工組合	エコランカー専用タイヤ	6本
株式会社足立シート		
岐阜信用金庫 梅林支店	油圧式ハンドフォークリフト	1台
<b>学校の環境衛生のため</b>		
関市老人クラブ連合会女性部	雑巾	40枚
<b>交通事故防止事業のため</b>		
株式会社かたぎり接骨院		300,000円
<b>カーボンニュートラル事業のため</b>		
株式会社アイリスメディカル		200,000円
<b>公共交通事業のため</b>		
株式会社シンコーワ		3,500,000円
<b>健康増進事業のため</b>		
明治安田生命保険相互会社 岐阜支社		1,314,700円
<b>文化財保護事業のため</b>		
船戸崇史	石棒	2点
<b>防災事業のため</b>		
KMフィットネス	生理用品	7,776枚

 **本人通知制度**

戸籍証明や住民票の写しなどを代理人や第三者に交付したときに、その交付した事実を通知する制度です。証明書の不正請求や不正取得による個人の権利の侵害抑止、防止に役立ちます。

**登録できる人** 関市に住民登録があるまたは関市に本籍がある人  
**通知対象となる証明書** 戸籍の全部事項証明・一部事項証明、戸籍の附票の写し、本籍を記載した住民票の写しなど(除籍または除票などを含む)

**通知内容** 交付年月日、交付した証明書の種類、通数、請求者の種別(代理人または第三者)  
 ※証明書を取得した人の情報は通知されません。

**通知期間** 無期限

**受付窓口** 市民課、各地域事務所または西部支所

**登録方法** 申込書を記入し、提出することで登録できます。申込時に本人確認書類の原本(運転免許証やマイナンバーカードなど)が必要です。

照会先 市民課 (☎23-7700)

 **子ども・子育て支援金制度**

子ども・子育て支援金制度は全世代や企業の支援金で成り立ち、子育て世帯への給付を充実させて社会全体で応援する仕組みです。支援金は令和8年4月分から医療保険料と合わせて負担していただきます。詳細はこども家庭庁ホームページをご覧ください。

照会先 保険年金課 (☎23-6725)



### ダンボールコンポスト講習会

ダンボールを利用した生ごみ処理容器で、微生物の力を借りて生ごみの減量化を図ります。

**日時** 4月26日(日)

午後1時～、午後2時30分～

**場所** 学習情報館 創作実習室

**定員** 各回10組(申込順)

**参加費** 無料(ダンボールコンポストを購入する場合は1セット200円)

※当日徴収

**申込方法** 電話または二次元

コードから申込み



**照会先** 環境課(☎23-7702)



### 合併処理浄化槽への 転換のお願い

単独処理浄化槽では、トイレ排水以外の排水がそのまま川へ流れることがあります。合併処理浄化槽は家庭からの排水をすべて処理して放流でき、汚れの量を単独処理浄化槽の8分の1まで減らせます。

市では合併処理浄化槽の設置に補助金を交付しています。詳細は関市浄化槽設置補助金交付要綱をご覧ください。

**照会先** 環境課(☎23-6733)



### 家庭用燃やせるごみ袋の交付

常時紙おむつが必要な人に、一定枚数の家庭用燃やせるごみ袋を交付します。

**照会先** 環境課(☎23-6733)

対象者	交付窓口	持ち物など	ごみ袋の種類と交付枚数
0～2歳の乳幼児 ※2歳になる年度まで	<ul style="list-style-type: none"> <li>環境課(☎23-6733)</li> <li>西部支所</li> <li>各地域事務所</li> </ul>	<ul style="list-style-type: none"> <li>母子健康手帳</li> </ul>	燃やせるごみ袋 中サイズなら年間最大50枚 大サイズなら年間最大30枚
紙おむつ購入助成券の支給対象となる在宅高齢者 ※要介護3以上の場合	<ul style="list-style-type: none"> <li>高齢福祉課(☎23-8127)</li> <li>各地域事務所</li> </ul>	<ul style="list-style-type: none"> <li>介護保険被保険者証</li> <li>※紙おむつ購入助成券と同時に申請できます。</li> <li>※交付申請書の証明欄にケアマネジャーの証明が必要です。</li> </ul>	燃やせるごみ袋 中サイズなら年間最大60枚 大サイズなら年間最大36枚 ※申請月によって枚数が異なります。 ※高齢福祉課では中サイズと引換ができる紙おむつ用ごみ袋引換券を交付しています。
紙おむつまたはストマの給付決定や購入助成を受けている障がい者(児) ※在宅に限る	<ul style="list-style-type: none"> <li>福祉政策課(☎23-9032)</li> <li>各地域事務所</li> </ul>	<ul style="list-style-type: none"> <li>障害者手帳</li> <li>日常生活用具給付決定通知書または寝たきり身体障がい者日常生活用品購入費助成決定通知書</li> </ul>	
上記以外で、常時紙おむつが必要な人 ※要介護2以下の人の場合 ※在宅に限る	<ul style="list-style-type: none"> <li>高齢福祉課</li> <li>福祉政策課</li> <li>各地域事務所</li> </ul>	<ul style="list-style-type: none"> <li>申請書の証明欄に、民生委員もしくはケアマネジャーの証明または直近半年分の紙おむつで使った領収書が必要です。</li> <li>要介護2以下は、備考欄に常時紙おむつを必要とする理由を記載してください。</li> </ul>	

有料広告

有料広告

広告

広告

 **経済センサス-活動調査を実施します**

総務省と経済産業省は、令和8年6月1日現在で「令和8年経済センサス-活動調査」を実施します。全国すべての事業所および企業が対象です。

調査票は国から郵送または都道府県知事が任命した調査員が5月下旬頃に直接配布します。回答方法はインターネット回答または調査票での回答です。

調査へのご理解とご協力をお願いします。

照会先 行政情報課 (☎23-6876)



 **関ICがETC専用料金所に変わります**

NEXCO中日本では、4月8日(水)午後3時からE41東海北陸自動車道関ICをETC専用料金所として運用開始します。ETC車載器を搭載していない車両は通行できませんので、ETC車でのご利用をお願いします。

誤ってETC専用料金所を利用された場合は、「サポート」または「ETC/サポート」と表示されたレーンに進んでいただき、一旦停止して係員の指示に従ってください。

詳細はNEXCO中日本ホームページをご覧ください。か、NEXCO中日本お客さまセンターへご連絡ください。

照会先 NEXCO中日本お客さまセンター  
(☎0120-922-229)、建設総務課



 **関市防災行政無線(同報無線)テレホンサービス**

防災行政無線の屋外放送が聞き取りにくい場合は、通話料無料の確認サービス(☎0800-200-8773)をご利用ください。

災害時の避難指示や防災情報、気象情報、防犯情報、イベント情報などを配信する「関市あんしんメール」(LINE対応)もご活用ください。



メール



LINE

照会先 危機管理課(☎23-7048)

 **防犯機能付電話機等の購入費補助**

固定電話を介した悪質な特殊詐欺等による被害を未然に防止するために、防犯機能付電話機等を購入する費用を補助します。

**対象** 市内に住所を有する65歳以上の人含む世帯  
※1世帯1台限り

**補助額** 購入費の2分の1(最大10,000円)

**対象機器** 着信前自動警告機能および自動録音機能が搭載されている固定電話または同様の機能を固定電話に接続して使用する機器

※新品に限る

**申込方法** 危機管理課に直接または二次元コードから申込み

※購入日から3か月以内

照会先 危機管理課(☎23-7048)



 **自転車乗車用ヘルメットの購入費補助**

自転車に関係する交通事故の死因で、最も多いものが頭部負傷によるものであることから、自転車用ヘルメットを着用し、頭部を守ることが重要です。

自転車利用者のヘルメットの着用を促進するため、ヘルメット購入費用の一部を補助します。

**対象** 市内に住所を有する人

※ヘルメットの使用者1人につき1個(回)限り

**補助額** ヘルメット購入費用の2分の1(100円未満切捨て)

- ・市内店舗で購入 2,500円(上限)
- ・それ以外 2,000円(上限)

**補助対象のヘルメット** 安全基準を満たす次のマークがある新品の自転車用ヘルメット



SGマーク



JCFマーク



CEマーク



GSマーク



CPSCマーク

**申請方法** ①～⑤の書類を購入日から3か月以内に照会先へ提出

- ①交付申請書(市指定様式)
- ②誓約書兼同意書(市指定様式)
- ③領収書(ヘルメットの購入単価、ヘルメットの購入がわかるもの)
- ④安全基準の認証が確認できるもの
- ⑤請求書(市指定様式)



詳細はこちらから▶

照会先 危機管理課(☎23-7048)

**関市重度障がい者タクシーおよび自家用車利用助成券**

3月下旬に令和8年度の助成券を対象者へ郵送しました。

手帳や受給者証を更新申請中の人には郵送できていないことがあります。届いていない場合は窓口で申請してください。

**郵送対象** 市内に住民票がある在宅の障がい者で次のいずれかに該当する人

- ・身体障害者手帳の1～3級
- ・療育手帳のA・A1・A2・B1
- ・精神障害者保健福祉手帳の1～2級

**窓口交付対象** 市内に住民票がある在宅の障がい者で次のいずれかに該当する人

- ・特定医療費(指定難病)受給者
  - ・小児慢性特定疾病医療受給者
  - ・特定疾病療養受療者
  - ・昨年度に窓口受取希望届出書を提出した人
- ※入院、施設入所している人は対象外

象外(市内の有料老人ホームまたは障がい者グループホームに入所している人は対象)

**助成金額**

- (1) タクシー利用料金として利用  
最大500円×40枚=20,000円
  - (2) 自家用車の燃料代金として利用  
最大250円×40枚=10,000円
- ※助成券は両面に印刷されており、タクシーまたは自家用車の燃料代金のどちらかを選択して使用できます。

**次年度以降の受取り** 次年度以降の助成券の郵送を希望しない人は、助成券冊子の中にある届出書を福祉政策課または各地域事務所(西部支所を除く)へ提出してください。

**照会先** 福祉政策課(☎23-9032) または各地域事務所(西部支所を除く)

**高齢者いきいきふれあい入浴助成券**

**交付開始日** 4月1日(水)

**対象** 市内在住で満65歳以上の人(老人福祉施設等に入所中の人は除く)

**助成内容** 1枚300円の助成券を12枚交付(入浴施設の利用1回につき1枚利用できます)

**入浴施設** 倉知温泉マーゴの湯、板取川温泉バーデェハウス、いずみの湯グループ武芸川温泉、上之保温泉ほほえみの湯

**申込方法** 本人確認書類を持って高齢福祉課または各地域事務所へ申請(西部支所は除く)

※令和7年度中に助成券の郵送交付を希望した人には申請住所に郵送するため申請は不要です。

**照会先** 高齢福祉課(☎23-8127)

**関市敬老祝金品の変更**

本市の敬老事業全般の見直しに伴い、令和8年度より市から贈呈する敬老祝金品を変更します。

**米寿祝(88歳)** 1人あたりせきチケ8,000円分を88歳を迎える月に贈呈します(令和7年度までは3,000円分)。

**百歳祝** 1人あたり50,000円を誕生日に贈呈します。(令和7年度までは100,000円)

※金婚祝(結婚50周年)は令和7年度をもって終了しました。

**照会先** 高齢福祉課(☎23-8127)

**犯罪被害遺児激励金**

岐阜県では毎年5月5日のこどもの日に合わせて、犯罪被害遺児に激励金を贈ります。対象となる犯罪被害遺児の保護者は、5月1日(金)までにご連絡ください。

**対象者** 5月5日現在、岐阜県内に居住しており、犯罪被害によりそれまで生計をともにしていた父または母(父母がいない場合にはそれに代わる人)を亡くされた人で、義務教育終了までの人、高等学校在学中(高等専門学校3年修了までの人、特別支援学校の高等部在学中の人および専修学校(高等課程)3年修了までの人を含む)で満20歳未満の人。

※犯罪被害とは、殺人や傷害致死など、故意の犯罪行為(人の生命または身体を害する行為)により害を被ることをいいます。

※国の犯罪被害給付金制度で、遺族給付金の支給裁定がされていることが必要です。

※犯罪被害遺児となった後、養子縁組した人、もしくは父または母が再婚し生計をともにすることとなった人は除きます。

**照会先** 福祉政策課(☎23-7798)

**有料広告**

広告

**有料広告**

広告

 **4月1日からキャッシュレス決済が利用できます**

4月1日からクリーンプラザ中濃での支払いにクレジットカード、電子マネー、バーコード決済が利用できます。

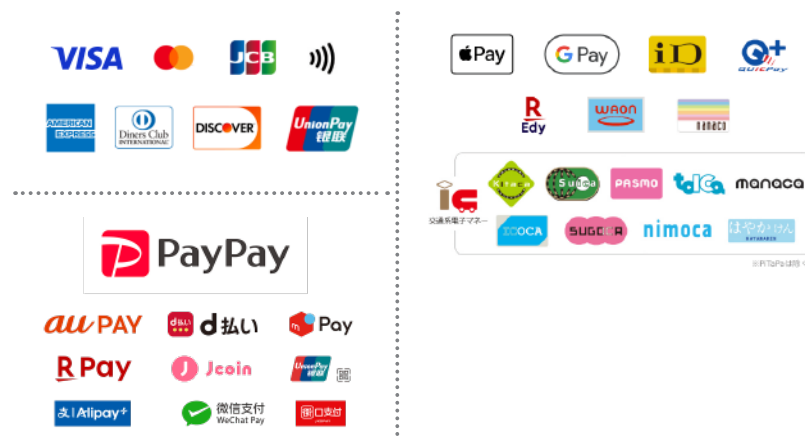

**注意事項**

- ・キャッシュレス決済を利用の場合は領収書の発行がありません。領収書が必要な場合は現金でお支払いください。
- ・原則キャッシュレス決済を実施した後に金額の訂正、決済の取消はできません。返金などが生じた場合、手続きに時間がかかります。決済前に金額の確認をお願いします。

照会先 クリーンプラザ中濃 (☎23-1173)

 **住居表示システム導入**

手続時間の短縮のため、住居表示システムの運用を開始しました。

システムの導入により、新築届や証明書の発行などの時間が短縮できます。

照会先 建設総務課 (☎23-7279)

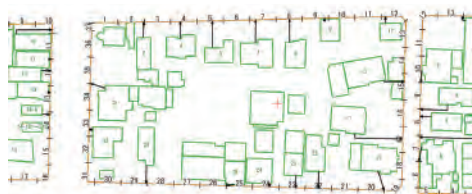

 **180日間無事故無違反で運転することに挑戦しませんか**

1チーム5人で180日間無事故無違反を目指します。達成チームには認定書の授与と抽選で商品券が当たります。

**期間** 6月1日(月)～11月27日(金)

**対象** 関市・美濃市に在住または在勤の人

**定員** 1チーム5人(途中入れ替えなし)

**参加費** 1チーム4,000円(SDカード取得費用800円×5人)

**申込方法** 申込用紙に参加料を添えて中濃地区交通安全協会(関警察署内)に提出

**申込期限** 5月15日(金)午後4時まで

**照会先** 中濃地区交通安全協会(☎24-0102)、関警察署交通課(☎24-0110)、危機管理課

 **軽自動車税の減免**

身体障害者手帳などを所持し、一定の要件に該当する場合は、軽自動車税の減免を受けることができます。減免を受ける場合は6月1日までに申請手続きをしてください。

**対象** 身体障害者手帳、戦傷病者手帳、療育手帳、精神障害者保健手帳の交付を受けている人または療育手帳・精神障害者福祉手帳・18歳未満で身体障害者手帳の交付を受けている人と生計を共にしている人。

※対象となる等級などの要件、必要書類、公益減免は、市ホームページで確認してください。



照会先 税務課 (☎23-8874)

 **岐阜県中濃県税事務所減免申請受付**

身体障がい者、戦傷病者、知的・精神障がい者が所有する自動車(軽自動車を除く)の「自動車税の減免申請」の受付を行っています。

**日時** 通年(土日祝日を除く)

午前8時30分～午後5時15分

**場所** 岐阜県中濃県税事務所(美濃市生櫛1612-2 中濃総合庁舎2階)、自動車税事務所、各県税事務所

**照会先** 岐阜県中濃県税事務所(代表☎33-4011 内線273、295)、岐阜県自動車税事務所(☎058-279-3781)、岐阜県総務部税務課(代表☎058-272-1111 内線2371)



 **スポーツ少年団に入ろう**

昨年度、スポーツ少年団には15種目38団体797人の児童生徒が加入しました。スポーツを通じて仲間づくりをしてみませんか。

今年度の入団規定・各種目団体の連絡先は、関市スポーツ少年団事務局にお問い合わせください。

**照会先** 関市スポーツ少年団事務局(☎23-8525)、スポーツ推進課

## ふるさと応援交付金申請受付

ふるさと納税型クラウドファンディングを活用して地域の課題解決や活性化を図る団体の事業を支援します。

**募集期間** 4月1日(水)～5月15日(金)

### 募集要件

- (1) 市内において特定非営利活動促進法別表に掲げる活動その他これに類する活動を行っていること。
- (2) 定款、会則その他の規程を定めていること。
- (3) 総会、理事会等において団体の意思決定をしていること。

### 対象事業

- (1) 子育て、福祉、環境、まちづくりその他の市が抱える地域の社会的課題を解決し、または地域の活性化を図る事業であること。
- (2) 事業費が100万円以上の事業であること。
- (3) 市内で行う事業であること。

※プレゼンテーション審査の結果で、交付金の認定を決定します。

**具体例** 以下の表を参照

	分野	事例
1	地域活性化およびまちづくり	地域のコミュニティイベントの開催、地域ブランド商品の開発および販路開拓、商店街等の空き店舗の利活用など
2	保健、医療および福祉	障がい者または高齢者向けの福祉サービス、閉じこもり対策としての居場所づくり、障がい者の就労支援および職業訓練など
3	女性の就労支援および子育て支援	男女共同参画社会に関する啓発活動、子育て世代のスキル向上および企業とのマッチング業務、託児サービス付きのコミュニティカフェ、放課後の学習支援、こどもの居場所づくりなど
4	社会教育、創業および経営支援	地域住民向けの講座、成人向けのスキルアップ講座、職場体験による就業支援、中小企業等の支援など
5	環境の保全および保護	リサイクル推進のための啓発活動、森林バイオマス、水力発電等の利用促進、自然資源を活用したエコツーリズムなど
6	その他	その他市長が必要と認める事業

照会先 市民協働課(☎23-6751)

詳細はこちら▶



## 市民農園利用者募集

野菜や花作りを楽しむことができる市民農園の利用者を募集します(申込順)。

### ●田原リフレッシュ農園

**期間** 4月1日以降の許可日～令和10年3月31日

**場所** 大杉 ふる里農園直売所北

**区画面積** 1区画50㎡

**使用料** 年間7,000円/1区画

### ●黒屋リフレッシュ農園

**期間** 4月1日以降の許可日～令和9年3月31日

**場所** 黒屋 諏訪神社前

**区画面積** 一般区30㎡

福祉区20㎡

**使用料** 年間4,200円/一般区

年間2,800円/福祉区

※2年ごとに更新

※田原リフレッシュ農園は市外在住でも利用できます。

照会先 農林課(☎23-6761)



## 【10周年】VSプロジェクトメンバー募集

今年で10周年を迎えるVSプロジェクトは関市の高校生が主体となってまちづくりに取り組むチームです。やりたいことを形にしたい人や関市をもっと知って楽しみたい人を歓迎します。

**対象** 市内在住・在学の高校生(保護者の同意が必要です)

### 活動内容

- ・市を舞台にしたイベントなどの企画、運営
- ・SNSを活用した情報発信
- ・他地域の高校生団体との交流  
など

活動の詳細・  
申込みはこちら▶



市ホームページ

**活動期間** 令和9年3月31日まで

**主な活動場所** 古民家あいせき、市役所、各地域

**定員** 15人程度

**申込方法** 市ホームページやInstagram『seki\_vs』から申込み

**申込期限** 5月1日(金)まで

**照会先** 市民協働課(☎23-6806、✉shiminkyodo@city.seki.lg.jp)



Instagram  
アカウント



## 環境フェアせき実行委員募集

9月27日(日)に開催する「環境フェアせき2026」の  
実行委員を募集します。

**対象** 市内在住、在勤または在学中で企画運営に主体的  
に取り組める15歳以上の人

※報酬はありません。

**任期** 1年

**内容** 会議(開催まで月1回程度、平日の夜)への参加、  
イベントの準備・運営

**募集人数** 5人程度

**申込方法** 環境フェアせき実行委員会  
事務局に電話、メール、FAXまたは  
二次元コードから申込み

**申込期限** 4月20日(月)まで

**照会先** 環境フェアせき実行委員会事務局  
(環境課内 ☎23-7702、📠23-7750、  
✉kankyo@city.seki.lg.jp)



## 関市環境審議会委員の公募

意欲のある市民の意見を取り入れるため、関市環境  
審議会委員を公募します。

**内容** 豊かで快適な環境の保全や創出に関する基本的  
事項、重要事項について調査や審議を行います。

**定員** 3人以下 **任期** 6月1日から2年間

**報酬** 市の規定による委員報酬

**対象** 生活、自然、社会、地球環境問題などの知識や  
意見を持っている18歳以上の市内在住の人

**申込方法** 「関市の環境についての課題と対策」をテー  
マに800字程度にまとめ(様式任意)、申込用紙とと  
もに、環境課に郵送または直接提出(申込用紙は窓  
口または市ホームページから入手できます)

**申込期限** 4月22日(水)まで(当日消印有効)

**選考** 書類選考のみ(結果は本人に通知します)

**照会先** 環境課(☎23-7702)

## 関市立地適正化計画推進協議会委員の募集

学識経験者、関係団体代表者等の委員で構成する関  
市立地適正化計画推進協議会において審議等を行う委  
員を募集します。

**定員** 2人以内

**対象** ・市内在住で満20歳以上の人  
・市税等に滞納がない人  
・平日の会議(年1回程度)に出席できる人

**任期** 委嘱の日から2年間

**報酬** 市の規定による委員報酬

**申込方法** 「これからの関市のまちづくり」をテー  
マに800字程度にまとめ(様式任意)、申込用紙とと  
もに、都市計画課に郵送または直接提出(申込用紙は窓口  
または市ホームページから入手できます)

**申込期限** 5月18日(月)まで(当日消印有効)

**選考** 書類選考のみ(結果は本人に通知します)

**照会先** 都市計画課(☎23-6734)

## 関市都市計画審議会委員の募集

市では都市計画区域(関・武芸川地域)に関する事項  
を、学識経験者、市議会議員などで構成される都市計  
画審議会にて審議しています。5月末の任期満了に伴い、  
市民の皆さんから委員を募集します。

**定員** 2人以内

**対象**

- ・市内在住で満20歳以上の人
- ・市税等に滞納がない人
- ・平日の会議(年1回程度)に出席できる人

**任期** 委嘱の日から2年間

**報酬** 市の規定による委員報酬

**申込方法** 「関市の将来像やまちづくり」をテー  
マに800字程度にまとめ(様式任意)、申込用紙ととも  
に、都市計画課に郵送または直接提出(申込用紙は窓口  
または市ホームページから入手できます)

**申込期限** 5月18日(月)まで(当日消印有効)

**選考** 書類選考のみ(結果は本人に通知します)

**照会先** 都市計画課(☎23-6734)

## 関市自転車活用推進協議会委員の募集

関市自転車活用推進計画の策定や推進に関し、必要  
な協議を行う関市自転車活用推進協議会の委員を募集  
します。

**定員** 2人以内

**対象**

- ・市内在住で満20歳以上の人
- ・市税等に滞納がない人
- ・平日の会議(年2回程度)に出席できる人

**任期** 委嘱の日から2年間

**報酬** 市の規定による委員報酬

**申込方法** 「自転車を活用したまちづくり」をテー  
マに800字程度にまとめ(様式任意)、申込用紙ととも  
に、土木課に郵送または直接提出(申込用紙は窓口ま  
たは市ホームページから入手できます)

**申込期限** 4月17日(金)まで(当日消印有効)

**選考** 書類選考のみ(結果は本人に通知します)

**照会先** 土木課(☎23-7713、📠23-7746)

## 昭和演歌の歌い手募集

第71回関市邦楽大会で、昭和演歌の歌い手を募集  
します。

**日時** 5月24日(日)午後

**場所** 学習情報館 多目的ホール

**申込方法** 文化協会邦楽部に電話で申込み

**申込期限** 4月20日(月)まで

**照会先** 文化協会邦楽部 白澤(☎090-4116-3112)、  
文化課

## 関市生き物図鑑制作 関市の水辺のおもいで写真募集

身近な川の自然に関心を持てるよう、独自の生き物図鑑を制作しています。この図鑑に使用する関市の水辺のおもいで写真を募集します。

**募集する写真** 大正、昭和、平成までの市内を流れている川や水路や池(魚などが生息していたまたは過去には生息していた)の風景が写っている昔懐かしい写真 ※写真に魚などが写っている必要はありません。

**【例】**長良川・津保川・板取川・農地の間を流れる水路  
・ため池・懐かしい田園風景など

**応募方法** 環境課に電話または二次元コードから申込み

**応募期間** 4月1日(水)～5月31日(日)

※写真が採用された場合はメールでお知らせします。

また、採用された人には完成した生き物図鑑を進呈します。

**活用方法**

- ・写真は現在制作している関市独自の生き物図鑑に掲載します。
- ・図鑑は市のイベントや学校での環境教育、市内の公共施設などに設置、デジタルサイネージの掲載などを予定しています。

**照会先** 環境課(☎23-6732)



## 市民掲示板

### 中濃わかば会 会員募集

精神障がい者をもつ家族の会です。「支えあい」「学びあい」「地域とのつながりあい」をモットーに、親亡き後の相談会を開催しています。

**日時** 毎月第2日曜日

午後1時30分～3時30分

**場所**

総合福祉会館1階生活訓練室

**照会先** 中濃わかば会

田中(☎090-1284-7882)

市民掲示板の申込みは  
企画広報課まで(☎23-9261)

## さわやか学級体験講座 エコクラフトでかばんを作ろう

再生紙を使った紙バンドで、かばんを作ります。

**対象** 市内在住・在勤の65歳以上の人

**日時** 4月30日(木)、5月1日(金)午後1時30分～3時30分

**定員** 各回10人(申込者多数の場合は抽選)

**場所** 学習情報館2階 創作実習室

**講師** 小島由美さん(エコクラフト講師)

**参加費** 1,500円

**持ち物** ハサミ、定規

**申込方法** 次のいずれか

- ・二次元コード
- ・電話
- ・学習情報館にあるはがき

**申込期限** 4月12日(日)午後5時まで

**照会先** 生涯学習課(☎23-7777)



## ボカシづくり体験

家庭から出る生ごみを減量し、堆肥化するためのボカシづくり体験を行います。

**日時** 4月19日(日)午前9時～11時

**場所** 田原リフレッシュ農園(ふる里農園美の関の北隣)

**定員** 10人

**参加費** 500円

※24kg程度お持ち帰りいただきます。

**持ち物** 米ぬか20kg、屋内で保管してあるもみがら2.4kg、新聞紙2日分、洗濯済みのタオル2枚

**申込先** 環境ネットせき

服部(☎090-1569-1471)、

杉浦(☎080-5130-2868)

**照会先** 環境課(☎23-7702)

## 令和8年度 乳幼児期家庭教育学級「いちご学級」



いちご学級は未就園のお子さんをもつ保護者が学びと息抜きと仲間づくりをするための学級です。

**期間** 5月～12月 1か月に1回程度(全8回)火曜日または木曜日午前10時～11時30分

**場所** 保健センターなど

**定員** 40組

**内容** バランスボール、子育て講話、保護者企画、クリスマス会など

**対象** 4月1日現在 満6か月～3歳未満の未就園児とその家族で期間中継続して参加できる人

**参加費** 1組1,500円(保険料・クリスマスプレゼント代含む 大人1人、乳幼児1人の場合)

※乳幼児1人追加ごとに1,200円増

**申込方法** 二次元コードからまたは生涯学習課に電話で

申込み(申込多数の場合は抽選)

※受講決定者には案内を郵送します。

**申込期間** 4月1日(水)～10日(金)午後5時

**照会先** 生涯学習課(☎23-7776)



### 9. 物価高を賢く乗り切る工夫



**内 容** 岐阜友の会が実践してきた生活の知恵や工夫を紹介します。エコ調理器・鍋帽子料理の試食やピザも作ります。  
**開 講 日** 5/27・6/24・7/22・8/26の水曜日(4回)  
**開講時間** 午前10時～正午  
**場 所** 学習情報館  
**定 員** 15人  
**教 材 費** 全回数で2,500円(初回に集めます)  
**講 師** 岐阜友の会の皆さん

### 10. 切って楽しい! 切り絵アート講座

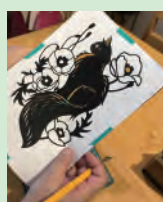

**内 容** 自分に合う好きな絵柄を選ぶので、初めての人も安心して楽しく学べる切り絵講座です。  
**開 講 日** 5/15・6/19・7/17・8/21の金曜日(4回)  
**開講時間** 午後1時30分～3時30分  
**場 所** 学習情報館  
**定 員** 15人  
**教 材 費** 各回800～1,000円(各回ごとに集めます)  
**講 師** 切り絵作家 草太さん

### 11. コーヒー講座～ご自宅のコーヒーをもっと楽しくもって美味しく～



**内 容** 淹れ方やコーヒーデザート、高級品種“ゲイシャ”の試飲までコーヒーの魅力を楽しめます。  
**開 講 日** 5/15・6/26・7/17・8/28の金曜日(4回)  
**開講時間** 午前10時30分～正午  
**場 所** 学習情報館  
**定 員** 20人  
**教 材 費** 全回数で4,500円(初回に集めます)  
**講 師** 瀬織伸子さん(SCAJ認定アドバンスコーヒーマイスター)

### 12. タイダイ染めで世界に一つの作品を作ろう



**内 容** カラフルで唯一無二の模様を楽しむタイダイ染め。簡単に世界に一つの作品が作れます。  
**開 講 日** 5/19・6/16・7/21・8/18の火曜日(4回)  
**開講時間** 午前10時30分～11時30分  
**場 所** 学習情報館  
**定 員** 16人  
**教 材 費** 全回数で7,500円(初回に集めます)  
**講 師** 佐藤英子さん

### 13. 思い出の歌をご一緒に



**内 容** 「こんなに声を出したのは久しぶり」と言われるほど童謡、唱歌や懐かしい曲を中心に歌を楽しみます。  
**開 講 日** 5/19・6/16・7/21・8/18・9/15の火曜日(5回)  
**開講時間** 午後1時30分～2時30分  
**場 所** 学習情報館  
**定 員** 30人  
**教 材 費** なし  
**講 師** 浅野邦子さん・伊神悟さん(ツインテール)

### 14. いくつになっても軽やかに! 自分と向き合う優しいヨガ



**内 容** いくつになっても軽やかに。ゆったり動いて心と身体を整える優しいヨガでリフレッシュします。  
**開 講 日** 5/14、28・6/11、25・7/9、23・8/27・9/10の木曜日(8回)  
**開講時間** 午前10時～11時15分  
**場 所** 鮎之瀬ふれあいセンター  
**定 員** 20人  
**教 材 費** なし  
**講 師** 太田英輝さん(ヨガインストラクター)

### 武芸川事務所受付 ☎46-2311

### 15. 人生100年時代! 睡眠と健康の知恵袋、フレイル予防講座



**内 容** 人生100年時代を元気に生きるための知恵を、睡眠とフレイル予防の観点から学習します。  
**開 講 日** 5/12・6/9、30の火曜日(3回)  
**開講時間** 午前10時～11時10分  
**場 所** 武芸川生涯学習センター  
**定 員** 20人  
**教 材 費** なし  
**講 師** 明治安田生命保険相互会社岐阜支社 講師陣

### 武儀事務所受付 ☎49-2121

### 16. 猫背改善ストレッチ



**内 容** 意識的に背筋を伸ばし猫背や反り腰にならないよう、棒を使った簡単な体幹トレーニングを行います。  
**開 講 日** 5/25・6/1、8、15、22、29・7/6、13、27・8/3の月曜日(10回)  
**開講時間** 午後7時～8時  
**場 所** 武儀事務所  
**定 員** 15人  
**教 材 費** 全回数で1,000円(初回に集めます)  
**講 師** 粥川未紀子さん(高齢者体操指導者)

### 上之保事務所受付 ☎47-2001

### 17. やさしい終活 ～物と心の整理～



**内 容** 身の回りのモノを整理することをきっかけに自分らしく前向きに生きていくための「終活」講座です。  
**開 講 日** 5/20・6/24・7/15の水曜日(3回)  
**開講時間** 午前10時～11時30分  
**場 所** 上之保生涯学習センター  
**定 員** 20人  
**教 材 費** 全回数で200円(初回に集めます)  
**講 師** 白石知美さん(整理収納アドバイザー)



**〈生涯学習ときめきコース〉令和8年度(前期)成人学校講座**

**対象** 市内在住、在勤または在学の15歳以上で、すべての回数受講できる人。

※成人学校は入門講座です。初心者でも大丈夫です。

**受講料** 無料 ※テキスト・教材費などは各自別途負担

**申込方法**

- ①はがきに必要事項(講座番号、講座名、郵便番号、住所、氏名、年齢、電話番号、E-mailアドレス)を記入して郵送または申込場所に備付けの申込用紙に記入
- ②右の二次元コードから申込み。



申込専用二次元コード

**講座案内**

諸事情により、日程を変更する場合があります。

**生涯学習課受付**

☎23-7776

**1. 源氏物語の世界 ～人物像に迫ろう～**

**内容** テキストを元に未摘花巻までをたどり、いきいきと描き出されるユニークな人物像に迫ります。

**開講日** 5/10・6/14・7/12の日曜日(3回)

**開講時間** 午後1時30分～3時

**場 所** 学習情報館

**定 員** 20人

**教材費** 全回数で2,200円(初回に集めます)

**講 師** 山田丈美さん(中部学院大学教育学部教授)

**2. 暮らしを彩る日本の年中行事 ～関市の事例とともに～**

**内容** 身近に親しんできた年中行事の起源や歴史、行事に込めた意味や願いについて解説します。

**開講日** 5/26・6/23・7/28・8/25の火曜日(4回)

**開講時間** 午後2時～4時

**場 所** 学習情報館

**定 員** 20人

**教材費** なし

**講 師** 岡田吉孝さん(岐阜女子大学非常勤講師)

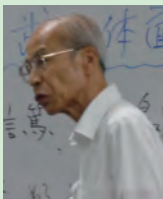
**3. 日本文化史講座 ～化政文化から幕末の文化へ～**

**内容** 江戸の町人・文人たちにより花開いた文化を、江戸後期から幕末にかけての歴史も踏まえてお話しします。

**開講日** 5/8、22・6/12、26・7/10、24の金曜日(6回)

**開講時間** 午後2時～4時

**場 所** 学習情報館

**定 員** 20人

**教材費** なし

**講 師** 日野順徳さん(元高校教員)

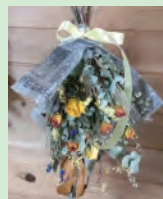
**4. ドライフラワーアレンジ**

**内容** ドライフラワーの魅力を生かし、アレンジメント(壁飾り、フラワーボールなど)を作ります。

**開講日** 5/13・6/10・7/8・9/9の水曜日(4回)

**開講時間** 午前10時～正午

**場 所** 総合福祉会館

**定 員** 15人

**教材費** 全回数で10,000円(初回に集めます)

**講 師** 西部美香里さん(フラワー装飾一級技能士)

**5. いいとこ取りの健康お料理講座**

**内容** 今注目のお料理を身近な食材で。心と身体を整えるごはんを管理栄養士と一緒に楽しく学びます。

**開講日** 5/20・6/17・7/15・8/19の水曜日(4回)

**開講時間** 午前10時～午後1時

**場 所** 学習情報館

**定 員** 16人

**教材費** 全回数で8,000円(初回に集めます)

**講 師** 若宮美香さん(管理栄養士・体質改善コーチ)

**6. 長良川の石ころ観察と岐阜県の大地**

**内容** 長良川の石ころを観察して、岩石の分類を知り、石のでき方や大地のことを考えます(屋外での講義もあり)。

**開講日** 5/20・6/17・7/15・8/19の水曜日(4回)

**開講時間** 午後1時30分～3時

**場 所** 学習情報館(※6/17のみ池尻・長良川河畔)

**定 員** 20人

**教材費** なし

**講 師** 藤岡比呂志さん(元小中学校教員・地質学会会員・地図研会員)

**7. 今日から使える! スマホ&AI講座**

**内容** AI活用、地図、翻訳、健康管理まで。便利と安心を手に入れるためのスマホの扱いを学びます(Android限定)。

**開講日** 5/27・6/24・7/22・8/26の水曜日(4回)

**開講時間** 午前10時～11時

**場 所** 学習情報館

**定 員** 15人

**教材費** なし

**講 師** 早川敦子さん・酒向和美さん(いぬやまe-コミュニティネットワーク)

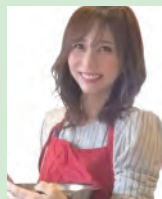
**8. 初めての薬膳 ～薬膳茶と簡単薬膳料理～**

**内容** 身近な食材の組み合わせで簡単に「薬膳」を楽しめます。健康で美しい生活を送るために。

**開講日** 5/21・6/18・7/16・8/20の木曜日(4回)

**開講時間** 午前10時～午後1時

**場 所** 学習情報館

**定 員** 16人

**教材費** 全回数で6,000円(初回に集めます)

**講 師** 渡邊恵さん(元キッズ料理教室講師・和漢薬膳師)

 **〈生涯学習 いきいきコース〉令和8年度(前期) 関市アカデミック講座**

さまざまな分野の専門家を招き、受講者に学習の機会を提供する「アカデミック講座」を開催します。

**対象** 市内在住または在勤・在学中、原則全回受講できる人  
**定員** 100人  
**場所** 学習情報館 多目的ホール  
**時間** 午後1時30分～3時30分  
**受講料** 無料

**申込方法** 次のいずれかで申込み  
 ・右の二次元コード  
 ・学習情報館にあるはがき  
**申込期限** 4月10日(金)午後5時まで  
**照会先** 生涯学習課(☎23-7777)



▲申込専用  
二次元コード

No.	開講日	講座タイトル・講師・内容		
1	4月25日(土)	洲原信仰の広がりについて ～中濃の歴史の一端をたどる～	岐阜県歴史資料館 学芸業務専門職 菫島一美さん	
2	5月30日(土)	これからの地域社会で必要な多文化共生について考えてみる ～文化の違いって? どうやってコミュニケーションするの?～	NPO法人ぎふ外国人サポートセンター 代表理事 タバまどかさん	
3	6月27日(土)	美濃陶芸の魅力  1400年の長い歴史をもつ「美濃焼」。美濃焼の産地を背景に展開する「美濃陶芸」の特徴とは。人間国宝から新進気鋭の作家まで、美濃を拠点とする陶芸作家たちとその作品を通して見えてくる魅力について紹介します。	岐阜現代陶芸美術館 花井素子さん	
4	7月25日(土)	人と自然の共生 ～外来種問題を考える～  「人と自然の共生」をテーマに、生物多様性の重要性やそれを脅かす身近な外来種について考えます。外来種とは何か、なぜ問題視されるのか、関市でも問題となっている外来種や今後、岐阜県内でも問題となりそうなサクラを枯らす外来種などについて紹介します。	樹木医 塚原寛裕さん	
5	8月22日(土)	岐阜の山岳信仰と登山の始まり ～関市の山と花の紹介や雑学をまじえて～  岐阜における登山の始まりを山岳信仰とのつながりで解説します。また、関市にある山の紹介、山に関する雑学、登山・トレッキングの現状と挑戦する際に注意する点もお話します。	関山岳会会長、岐阜県山岳連盟理事 鈴木久康さん	
6	9月26日(土)	みる・きく・うたう♪吹奏楽  関市内を中心に各地で演奏会を行い活躍するさくらウインドオーケストラの皆さんの吹奏楽の演奏です。 <b>※さわやか学級と併催となります。</b>	さくらウインドオーケストラ	

**有料広告**

**有料広告**



## ものづくりの知識、技能向上を支援します

VRテクノセンターで開催されているテクノプラザイノベーション研修の受講料の2分の1を補助します。

## ●組織の一員として必要な知識習得研修

学生からプロへの意識改革を行い、組織人として自律的に動くための基本スキルを習得します。ベテラン講師による指導と「理解度チェック」により、現場で信頼される振る舞いを確実に定着させます。

日時 ①4月3日(金)午前10時～午後5時

②4月9日(木)午前10時～午後5時

受講料 13,200円(※)

## ●ロジカルシンキング研修基礎～論理的に考える力をつける～

職種を問わず、全ての仕事の基盤となる「論理的思考力(ロジカルシンキング)」を学びます。情報を整理し、筋道を立てて相手に伝えるための具体的な「思考の型」を習得します。

日時 4月6日(月)午前10時～午後5時

受講料 13,200円(※)

## ●産業用ロボット特別教育(教示)

産業用ロボットの基礎知識、教示作業の手順、安全対策、関係法令について学び、実践的な操作方法も学習します。社内で特別教育の実施が難しい場合にも最適な内容です。

日時 4月27日(月)～28日(火)午前10時～午後4時30分

受講料 22,000円(※)

※受講料は関市の補助適用後の金額です。

詳細は二次元コードからご確認ください。

照会先 テクノプラザイノベーション研修運営事務局  
(☎ 058-379-6370)、商工課

セキビズチャレンジャーズ  
ミニマルシェ

## ●テーマ パンマルシェ

セキビズが事業者の皆さんの製品、サービスを広く知ってもらい、応援してくれるファンを増やすためのマルシェを開催します。明日の朝食が楽しみになる風味豊かな米粉パンや、具だくさんの総菜パン、おやつにぴったりの菓子パンなどこだわりの味をお楽しみください。

日時 4月26日(日)

午前10時～午後2時

場所 本町チャレンジBASE

※詳細は、セキビズインスタグラムをご覧ください。

<https://www.instagram.com/seki.biz/>



照会先 セキビズ(☎23-3955)、  
商工課

関市で  
起業・創業  
したい

新分野で  
事業展開  
したい

本町チャレンジBASE  
オープン1周年記念イベント

起業・創業  
1dayアカデミー

2026.4.29

会場 本町チャレンジBASE  
関市本町6丁目4-1

定員  
20名

▶事前予約制 ▶参加無料

第1部 10:00-12:00

日本一やさしい起業の基本セミナー

第2部 12:30-14:00

MaruSand 特製ランチパック付き /  
参加者交流会&  
本町チャレンジBASE利用説明会

第3部 14:30-16:00

トークセミナー 起業支援の専門家が語る  
起業成功の条件

イベント詳細  
&  
お申込みはこちら



本イベントに関するお問い合わせは 関市役所 商工課まで ☎23-6753

4/29 イベント申込フォーム

昨年度  
大人気

セキビズによる 本町チャレンジBASE  
起業・創業プログラム

第2期募集スタート

詳細 & お申込みはこちら

これから起業・創業をする方や、  
ご自身の事業を再設計したい方を  
経験豊富な専門講師が徹底サポート!

起業家や新しい事業展開を目指す人に向けた  
セキビズ流  
起業・創業ワークショップ

起業や新しい事業展開を目指す人を支援する  
個別伴走型の  
起業・創業プログラム

本町チャレンジBASEの出店を応援する  
チャレンジショップ  
支援プログラム



起業・創業プログラム



関市ビジネスサポートセンター(わかさ・プラザ 学習情報館 3階)

TEL 0575-23-3955 メール info@seki-biz.net

営業日: 火曜～金曜(土・日・月・祝日休み)

相談時間: 午前10時～午後5時(正午～午後1時を除く)



公式サイト

**介護予防口コトレ講座(5月～7月の12回コース)**

会場	申込先および受付時間	初回開催日・曜日	開催時間	定員
富岡ふれあいセンター	中部学院大学 スポーツカレッジ ☎29-3003 午前9時～午後5時	5月14日 木曜日	午後2時30分～3時30分	20人
福祉会館 4階 あいづち 運動支援室	福祉会館2階 関市社会福祉協議会 ☎22-0372 午前9時～午後4時	5月7日 木曜日	午後1時30分～3時	30人
同上 (対象 虚弱や80歳以上の人)		5月8日 金曜日		30人
下有知ふれあいセンター		5月12日 火曜日	午前10時～11時30分	30人
富野ふれあいセンター		5月12日 火曜日	午後1時30分～3時	20人
田原ふれあいセンター		5月13日 水曜日		20人
洞戸福祉センター	関市社会福祉協議会 洞戸支所 ☎0581-58-8511 午前9時～午後4時	5月13日 水曜日	午前10時～11時30分	30人
板取福祉センター	関市社会福祉協議会 板取支所 ※窓口のみ(月・水・金) 午前9時～午後3時	5月13日 水曜日	午後1時～2時30分	20人

**対象** 65歳以上で要支援・要介護認定を受けていない人(新規希望者優先)  
**登録料** 500円(初回に支払い)  
**申込方法** 申込先に直接または電話で申込み  
**申込期間** 4月6日(月)～10日(金)  
 ※氏名、生年月日、住所、電話番号が必要です。申込者1人につき2人まで申込みできます。

※居住地以外の会場も参加できますが、1人1会場とします。  
 ※講座参加決定者にのみ、はがきで通知します。  
 ※開催内容は変更になる場合があります。  
**照会先** 関市社会福祉協議会事務局(☎22-0372)、中部学院大学スポーツカレッジ(☎29-3003)、高齢福祉課

**令和8年度岐阜医療科学大学高齢者向け公開講座**

高齢者を対象に、健康に関する各分野の専門家が日ごろの研究成果や知識を分かりやすく解説します。

**場所** 福祉会館4階 あいづち

**定員** 毎回80人(申込順) **参加費** 無料

**申込方法** 申込期間内に岐阜医療科学大学なないろルームに電話(午前10時～午後4時)または二次元コードから申込み



**照会先** 岐阜医療科学大学なないろルーム(☎0574-66-7877)、高齢福祉課

	日程	申込期間	担当科	講師	テーマ
第1回	5月1日	4/20(月)～4/28(火)	看護学科	若林愛弥	人とのつながりが深まる！対話のコツを楽しく学ぶ
第2回	6月5日	5/25(月)～6/3(水)	臨床検査学科	山田雄一郎	血液型はなぜ重要？～医療を支える免疫と輸血～
第3回	7月3日	6/22(月)～7/1(水)	放射線技術学科	北 章延	核医学検査ってなに？～からの“はたらき”を見る画像検査～
第4回	8月7日	7/27(月)～8/5(水)	看護学科	松浦美由	私らしい毎日を続けるための体づくり
第5回	9月4日	8/24(月)～9/2(水)	薬学科	梅村雅之	災害と薬について
第6回	10月2日	9/24(木)～9/30(水)	放射線技術学科	下郷智弘	“がん”になってしまったら…～放射線治療という選択肢～
第7回	11月6日	10/26(月)～11/4(水)	臨床検査学科	松岡涼太	元気に歳を重ねるために知っておきたい サルコペニア・フレイル
第8回	12月4日	11/24(火)～12/2(水)	看護学科	岩田明恵	これからの人生を安心して楽しむために～頑張らない健康づくりのヒント～
第9回	1月8日	12/15(火)～12/24(木)	看護学科	福澤大樹	元気に暮らすための、地域と人のつながり
第10回	2月5日	1/25(月)～2/3(水)	薬学科	萬代大樹	分子から始まる、私たちの生活～身近なところにある化学～
第11回	3月5日	2/22(月)～3/3(水)	臨床検査学科	中村浩二	噛んで生き生きオーラルフレイルを予防しよう

※1月は、祝日のため第2金曜日に変更

**フォークダンス教室 楽しく踊って健康づくり(前期)**

フォークダンスで健康づくりを目指す、フレイル予防や仲間づくりに最適な教室です。

**日時** 4月24日(金)、5月29日(金)、6月26日(金)、7月24日(金)、8月28日(金)、9月25日(金)  
午前9時30分～11時30分

**場所** 福祉会館4階 あいづち  
**講師** 櫻井サチ子さん(岐阜県フォークダンス連盟)

**対象** 60歳以上の人  
**定員** 60人(申込順) **参加費** 無料  
**持ち物** 室内用シューズ、動きやすい服装、飲み物

**申込方法** 高齢福祉課に電話または二次元コードから申込み



**申込期限** 4月15日(水)まで  
**照会先** 高齢福祉課(☎23-8127)

**関市弓道場 弓道教室**

**日時**  
 ・**昼の部** 月水金 午前10時～11時30分 5月11日(月)から全10回  
 ・**夜の部** 水土 午後7時～8時30分 5月9日(土)から全10回

**場所** 関市弓道場(本郷町)  
**対象** 市内在住、在勤、在学の弓道初心者(中学生以上)

**定員** 若干名  
**参加費** 1,000円(保険料他)  
**照会先** 関市スポーツ協会(☎23-8525、✉soumu@sekisports.net)、スポーツ推進課



## アクティブGメン♪75 ボランティア育成セミナー 農業コース

野菜づくりを通して自然を感じ、仲間と健康的な農作業をします。セミナー参加後は、農作業や食育のボランティア活動をします。

**開講式** 5月13日(水)午前9時30分～11時  
**日にち** 5月13日～10月ごろの水曜日(10回程度)  
 ※2回目以降の開催日は天気や野菜の生育などによって変動するため、随時お伝えします。  
**時間** 午前9時～11時  
**場所** 小野構造改善センター(小野1089)付近の畑  
**講師** 小野集落営農組合  
**対象** 市内在住で50歳以上の人  
**定員** 10人(定員を超えた場合は抽選)

**参加費** 無料  
**持ち物** 飲物、タオル、帽子、軍手、長靴、汚れてもいい服装  
**申込方法** 高齢福祉課に直接または電話、二次元コードから申込み  
**申込期間** 4月1日(水)～17日(金)  
 ※土・日は除く  
**照会先** 高齢福祉課(☎23-9007)



## アクティブGメン♪75 ボランティア育成セミナー ICTコース

ICT支援員がiPadを使って、脳トレとしても注目される「プログラミング」を初心者にも優しく教えます。修了後は学校や高齢者向けのボランティア活動をします。

日時	内容	時間
5月27日(水)	「マイクロビット」の基本	午後2時～3時30分
6月 3日(水)	「ナンバーズ」でグラフ	

※1学期終盤から始まる出前授業で実践

8月19日(水)	「マックイーン」で自動運転	午後2時～3時30分
8月26日(水)	「マックイーン」でリモコンカー	
9月16日(水)	「プロットカー」でお買い物	
9月30日(水)	「プロットカー」で正多角形	

※2学期終盤から始まる出前授業で実践

**場所** 学習情報館3階 3-2研修室  
**講師** まなびセンターICT支援員 遠藤和弘  
**対象** 市内在住の50歳以上の人  
**定員** 10人(定員を超えた場合は抽選)  
**参加費** 無料 ※タブレットは用意します。

**申込方法** 高齢福祉課へ直接または電話、二次元コードから申込み  
**申込期間** 4月20日(月)～30日(木)  
**照会先** 高齢福祉課(☎23-9007)



## 令和8年度 さわやか学級

豊かな人生を送れるよう、新たな知識を学ぶとともに、生きがいや仲間、健康づくりを目的として「さわやか学級」を開催します。

**時間** 午後1時30分～3時30分  
**場所** 学習情報館 多目的ホール ※2月12日(金)の場所は未定  
**対象** 市内在住・在勤で65歳以上の人  
**定員** 100人

**受講料** 無料

**申込方法** 次のいずれかで申込み

- ・二次元コード
  - ・電話
  - ・学習情報館にあるはがき
- ※できるだけ二次元コードからお申し込みください。

**申込期限** 5月1日(金) 午後5時まで

**照会先** 生涯学習課(☎23-7777)



	開講日	講座内容	講師
1	5月15日(金)	うたでめぐるタイムトラベル ～楽しく歌って声いきいき～	音楽講師 安藤磨実子さん
2	7月 2日(木)	人にとって「食べる」こととは？ ～「食べる」楽しみをいつまでも～	朝日大学歯学部 摂食嚥下リハビリテーション学分野 教授 谷口裕重さん
3	8月28日(金)	バランス力を鍛えよう！ 今日からできる転倒予防	中部学院大学 看護リハビリテーション学部 理学療法学科 准教授 菅沼惇一さん
4	9月26日(土)	みる・きく・うたう♪吹奏楽	さくらウインドオーケストラ
5	令和9年 2月12日(金)	元気充電ハツラツ体操	スタジオスクエア代表 富田章子さん

※材料費を伴うものや、少人数で開催する体験講座は別途募集します。

 **認知症予防教室  
ロバ隊長の「いい脳 脳活教室」**

認知症を知り、日常生活で役立つ予防の取組を学びます。

**対象** 市内在住の65歳以上で、原則全日程を受講できる人

**日程** 5月8日(金)、6月12日(金)、7月10日(金)、8月21日(金)、9月11日(金)、10月9日(金)、11月13日(金)、12月11日(金)、令和9年1月15日(金)、2月12日(金)の10回

**時間** 午前10時～11時

**場所** 福祉会館4階 あいづち

**定員** 40人(定員を超えた場合は抽選)

**受講料** 無料

**申込期間** 4月8日(水)～16日(木)

**申込方法** 受講希望者本人が高齢福祉課に直接または電話で申込み

※参加決定者におのみ、4月20日(月)以降に受講決定通知を送付します(未受講者優先)。

**照会先** 高齢福祉課(☎23-9007)

 **関市消防団 一斉放水演習**

**日時** 4月5日(日)午前11時30分

**場所** 稲口橋下流 津保川河畔

●同時開催イベント

**消防団ファミリーデー**

**時間** 午前10時～午後3時

**内容** 消防車両展示  
各種ワークショップ  
飲食ブース  
(キッチンカーなど)

※荒天・増水時は中止

**照会先** 危機管理課  
(☎23-7736)

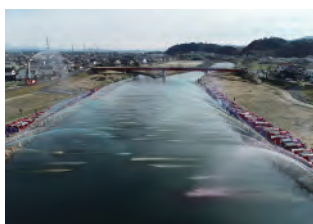

 **こどものためのスポーツ教室**

中部学院大学スポーツカレッジは、ジュニア層を対象としたスポーツ教室を開講します。

**チャレンジキッズ体育教室**

特別な支援が必要な子どもたちが楽しく体を動かすことができるスポーツ教室です。

**日時** 5月7日・14日・21日、6月4日・11日・25日、7月2日・9日・16日・30日の全10回 午後4時～4時45分(夏休みアウトドア企画も実施予定です)

**場所** 中部学院大学 運動学実習棟

**講師** 中部学院大学スポーツ健康科学部 後藤准教授

**申込方法** 中部学院大学スポーツカレッジ事務室に電話で申込み

**定員** 15人(年中～中学生、先着順)

**参加費** 10,000円

**照会先** 中部学院大学スポーツカレッジ事務室  
(☎29-3003)、スポーツ推進課

 **硬式テニス教室(春)**

**日時** 5月11日～6月15日の月・水曜日  
午後7時30分～9時30分(全8回・雨天順延)

**場所** 中池公園テニスコート

**内容** 初心者・初級者限定

**対象** 市内在住、在勤または在学の18歳以上  
(親子で申し込む場合は高校生の応募可)

**定員** 30人(申込順)

**参加費** 3,000円

**持ち物** ラケット、シューズ

**申込方法** 中池かわせみスタジアム窓口に参加費を添えて申込み

**申込期間** 4月4日(土)～17日(金)

※4月6・13日は休館

**照会先** 関市スポーツ協会(塔ノ洞3885-1中池かわせみスタジアム ☎23-8525)、スポーツ推進課

 **クアオルト® 健康ウォーキング**



**安桜山まちめぐりウォーキング 定員 15人**

日にち	時間	集合場所	申込期間
5月10日(日)	午前9時30分～午後0時30分 (9時15分から受付)	関市保健センター	4月10日(金)～5月3日(日・祝)
5月30日(土)			4月30日(木)～5月23日(土)

**板取株杉の森ウォーキング 定員 15人**

日にち	時間	集合場所	申込期間
5月17日(日)	午前10時～正午 (9時45分から受付)	21世紀の森公園 森林学習展示館	4月17日(金)～5月10日(日)

**参加費** 市内在住・在勤者300円 それ以外の人500円

**申込方法** 関市スポーツ協会ホームページから申込み(<https://www.sekisports.net/>)

**照会先** 関市スポーツ協会(☎23-8525)、市民健康課



▲申込みはこちらから

## 5月のこどもの健診

こどもの健診	日にち	対象者	受付時間
4か月児健診	15日(金)	赤ちゃん訪問の際に、個別で案内しています。	
10か月児健診	7日(木)	令和7年6月10日～30日生まれ 1G 6月10日～21日生 2G 6月22日～30日生	1G→ 午後1時～ 1時10分
	25日(月)	令和7年7月1日～23日生まれ 1G 7月1日～14日生 2G 7月15日～23日生	2G→ 午後1時30分 ～1時40分
1歳6か月児健診・ 歯科健診	8日(金)	令和6年10月1日～14日生まれ 1G 10月1日～9日生 2G 10月10日～14日生	 日程変更は こちら
	28日(木)	令和6年10月15日～31日生まれ 1G 10月15日～23日生 2G 10月24日～31日生	
3歳児健診・ 歯科健診	12日(火)	令和5年4月15日～30日生まれ 1G 4月15日～27日生 2G 4月28日～30日生	
	21日(木)	令和5年5月1日～15日生まれ 1G 5月1日～9日生 2G 5月10日～15日生	

・実施場所 関市保健センター ・持ち物はアンケートをご確認ください。

## 5月のこどもの相談

こどもの相談	場所	日にち	時間
乳幼児相談 (身体測定・育児相談)	関市保健センター	13日(水)	午前9時～10時
	武芸川保健センター	25日(月)	
	洞戸ふれあいセンター	21日(木)	
	武儀福祉センター	29日(金)	

・関市保健センター以外の会場は要予約  
・母子健康手帳をお持ちください。

予約は  
こちら 

## 5月の成人健康相談

場所(照会先)	日にち	時間	内容
関市保健センター	28日(木)	午前9時～11時30分	血圧測定、尿検査、 身長・体重・体脂肪 測定、保健師・栄養 士による相談(要予 約)

・実施日以外の相談については、各保健センターにお問い合わせください。

照会先 関市保健センター(☎24-0111)、武芸川保健センター(☎46-2899)  
洞戸保健センター(☎0581-58-2204)  
武儀保健センター(☎40-0020)

## こども家庭センター ひだまり



### プレママ広場②【要予約】

出産・子育てに向けての妊婦さんの  
広場です。

テーマ 「栄養と歯の話」

日時 5月12日(火)

午前10時～11時30分

持ち物 母子健康手帳、エプロン、三  
角巾、マスク

※ウェブ予約のみ  
(2日前までに予約)



### プレファミリー広場②【要予約】

赤ちゃんの沐浴体験、子育てにつ  
いて

日時 5月17日(日)

午前9時30分～11時30分

持ち物 母子健康手帳

※ウェブ予約のみ  
(2日前までに予約)



### ひだまりサロン

【予約不要】

みんなの日 ひだま

り助産師・保健

師がお待ちしています。妊娠中・子  
育て中に限らずみんなでお話でき  
る交流の場です。

日時 5月21日(木)

午前10時～11時30分



### 【ひだまり Instagram】

フォローをお  
願いします。

ひだまりの活

動、教室の様子、子育て情報を発信し  
ています。

場所・照会先

こども家庭センターひだまり

(関市保健センター内 ☎22-1154)



### 【食育】

毎月19日は食育の日です。

保健センターで開催している教室や  
テーマに合わせたレシピを掲載してい  
ます。

クックパッドの今月の  
テーマは「食育月間(親子  
と一緒に作るおやつのリ  
シピ)」です。

ご活用ください。



 **エントランスホール作品展**

学習情報館 エントランスホール(午前9時～午後9時)

期間	タイトル	出展者
4月1日(水)～10日(金) ※10日は午後4時30分まで	せきえほんコンクール 10周年企画展 ～10年分の夢・色・心～	せきえほん コンクール 実行委員会
4月22日(水)～30日(木) ※30日は午後3時まで	写彩クラブ 写真展	写彩クラブ

休館日 月曜日(休日を除く)  
照会先 中央公民館(☎23-8811)

 **アテナ工業アリーナのお知らせ**

アテナ工業アリーナは大規模改修工事のため、令和9年3月31日まで全館休業します。

「チャレンジ!! ザ スポーツ・ゲーム」は武芸川体育館(武芸川小知野779-1)で実施します。

「チャレンジ!! ザ スポーツ・ゲーム」

4月11日(土)午後1時30分～4時  
※体育館一般開放は実施しません。

照会先 スポーツ推進課(☎23-7766)

 **せき・まちかど工房ギャラリー**

会期	展覧会名など
4月21日(火)～26日(日)	陶竹工房 陶芸・竹細工作品展
4月28日(火)～ 5月3日(日・祝)	Car&Bike イラストアート展

時間 午前10時～午後5時

展示希望の場合は、気軽にお問い合わせください。

照会先 せき・まちかど工房を支援する会  
(本町2丁目29 ☎46-9589)

 **こころの健康相談 [要予約]**

対象 うつ病、ひきこもりなどにお悩みで主治医がいない人

日時 4月14日(火)、5月12日(火)  
午後1時20分～3時30分

場所 関市保健センター

相談員 専門医師、保健師

申込方法 土・日・祝日を除く前日正午までに電話で申込み

照会先 市民健康課(関市保健センター内 ☎24-0111)、  
関保健所(☎33-4011)

 **図書館**

4月の休館日 6日(月)、13日(月)、20日(月)、27日(月)

●図書館でボードゲームを楽しもう

人と人が顔を合わせて遊ぶ楽しさをぜひ味わってみてください。1人でも参加できます。

日時 4月24日(金)午後1時30分～3時

場所 森のはなれ(図書館多目的室)

講師 荘加隼さん、荘加冴さん(Milk&Puzzle)

対象 一般(小学生は保護者同伴)

定員 12人(要予約)

●英字新聞でかぶとをつくろう  
(ゴールデンウィークスペシャル共催)

英字新聞でかっこいいかぶとと紙でつぼうを折ります。

日時 5月5日(火・祝)午前10時～午後3時30分

場所 関市立図書館内 おはなしコーナー

●東海テレビの音読ヒロバ～笑顔で音読を楽しもう～

声のプロから発声方法を学んで体験してみませんか。声を出して、心も脳も活性化、心身の健康につなげましょう。

日時 5月16日(土)午後1時30分～3時

場所 森のはなれ(図書館多目的室)

講師 庄野俊哉さん(東海テレビアナウンサー)

定員 40人(要予約)

●図書館マナーアップキャンペーン

日時 4月1日(水)～30日(木)

4月中に図書館で本を借りた人にマナーアップのしおりを配ります。

●4月のおはなし会 ※当日受付

場所 図書館内おはなしコーナー

<木曜日(0～2歳向け)>

9日・16日・23日

読み手 とことこ(16日・23日)

職員(9日)

時間 午前10時30分～10時50分

<土曜日>

4日・11日・18日・25日

読み手 おはなし広場「どんぐり」

時間 午後2時～2時30分

<日曜日>

12日・19日(読書の日)・26日

読み手 かみふうせん(12日・26日)

職員(19日)

時間 午後2時～2時30分

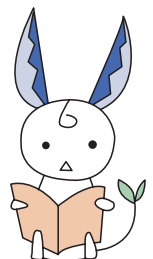

照会先 図書館(学習情報館1階 ☎24-2529、☎23-7780、✉lib@city.seki.gifu.jp)



## 文化会館 (☎24-2525)

4月の休館日 6日(月)、13日(月)、20日(月)、27日(月)、30日(木)

日にち	会場	催し物	開演(会)時刻
2日(木)	大ホール	中部学院大学 入学式	【関係者のみ】午後1時30分
5日(日)	大ホール	関市消防団辞令交付式	【関係者のみ】午前9時30分
11日(土)	市民ロビー	第362回アフタヌーンコンサート 岐阜ジュニア吹奏楽団	【無料 先着100人】午前11時
11日(土) 12日(日)	第3・4会議室	さくらの花書道展	【12日午後3時まで】 11日 午後1時 12日 午前10時
24日(金)～ 26日(日)	第1・2・3 個展室	彩日本画会 展示会	【26日午後4時まで】午前9時
25日(土)～ 26日(日)	大ホール ホワイエ	濃風会 盆栽展	【26日午後4時まで】午前9時
26日(日)	小ホール	ピアノ発表会	【関係者のみ】午後1時

※行事・日時など一部変更することがあります。



## アフタヌーンコンサート

毎月1回、土曜日に関市文化会館市民ロビーにて入場無料のミニコンサートを開催しています。  
4月の予定は次のとおりです。

日時 4月11日(土) 午前11時～11時30分

内容 吹奏楽

出演 岐阜ジュニア吹奏楽団

定員 100人(当日先着順)入場無料

※パン、クッキー、ドライフルーツなどの販売があります。



## 文化会館オンラインチケットサービス

事前に会員登録(無料)することで、市民の劇場(市主催の公演・イベント)などの公演チケットがいつでも予約購入できます。

予約 チケット販売日の午前9時から

※以降は24時間予約可

支払 クレジットカード、セブン・イレブン、文化会館窓口

発券 セブン・イレブン、文化会館窓口

詳細・会員登録はこちらから▶



## 優良運転者表彰

中濃地区交通安全協会では、優良運転者を下表の基準で表彰します。表彰を希望する人は、5月12日(火)までに各支部交通安全協会役員、または同協会事務局へ申請してください。

表彰選考基準 (令和8年6月1日現在)

種別	条件	運転経験年数	無事故・無違反年数	表彰歴	授与者	証明書発行手数料(SDカード)※
地区模範章		5年以上 (令和3年6月1日以前)	5年以上 (令和3年6月1日以前)	不問	警察署長 地区協会長	800円
県模範章		10年以上 (平成28年6月1日以前)	5年以上 (令和3年6月1日以前)	地区模範章受賞者	県警察本部長 県交通安全協会長	
県優良章		15年以上 (平成23年6月1日以前)	5年以上 (令和3年6月1日以前)	県模範章受賞後 2年以上経過	県警察本部長 県交通安全協会長	
県優秀章		15年以上 (平成23年6月1日以前)	10年以上 (平成28年6月1日以前)	県優良章受賞後 2年以上経過	県警察本部長 県交通安全協会長	
特別優秀章		20年以上 (平成18年6月1日以前)	15年以上 (平成23年6月1日以前)	県優秀章受賞後 2年以上経過	県交通安全対策協議会長 (県知事)	無料
緑十字銅章		-	10年以上(無事故) 5年以上(無違反)	特別優秀章受賞者	全日本交通安全協会長	
管区局表彰		15年以上(一般) 10年以上(職業)	10年以上(一般) 5年以上(職業)	緑十字銅章受賞後 2年以上経過	中部管区警察局長 中部交通安全協議会長	

照会先 中濃地区交通安全協会事務局(関警察署内 ☎24-0102)、危機管理課

※全国各地のSDカード優遇店で各種優遇が受けられます。

 **自治会活動保険**

自治会のコミュニティ活動を安心して行っていただくために、市が自治会活動保険に加入しています。事故が起きた場合は自治会長を通じて保険会社に連絡してください。保険適用になるかどうかは、保険契約を締結した保険会社が最終的に判断します。

今年度の契約内容は以下のとおりです。

**賠償責任補償** 1事故あたり2億円限度

**傷害補償**

- ・死亡・後遺障害保険金 500万円限度
- ・入院(1保険者1日あたり)3千円
- ・通院(1保険者1日あたり)2千円

**傷害見舞費用補償**

- ・住民の親族などが傷害を被った場合の見舞金  
1事故あたり10万円限度

**費用損害補償**

- ・降水により中止・延期した場合の費用損害補償  
1事故損害額の70%、30万円限度

**保険加入日** 4月1日(水)

**照会先** 市民協働課(☎23-6750)または保険代理店  
(株)フジヨシ(☎23-7770、☎23-7775)

 **関市女性が働きやすい職場認定制度**

「女性が働きやすい職場」に新たに8事業所が認定されました。

女性がいきいきと働くための職場環境整備に積極的に取り組む事業所等を市独自の基準で「関市女性が働きやすい職場」として認定しています。令和7年度新規認定事業所は以下のとおりです。(申請順)

- 社会福祉法人武芸会
- フェザー安全剃刀株式会社
- 株式会社ヤクセル
- 株式会社島内製作所関工場
- 株式会社山佐組
- 広貫堂河上薬品グループ株式会社岐阜支社
- 株式会社ビクトリー
- 株式会社ヨシケイ岐阜

また、過去に認定されている1事業所は取組をさらに充実させ、認定階級アップが認められました。

株式会社サンテイ  
**照会先** 市民協働課  
 (☎23-7711)



**あんなこと  
 ごんなこと**

2月13日～3月14日にあった  
 市内の話題をご紹介します。

関市イメージキャラクター  
 「関\*はもみん」



**2/13 R156 岐阜東バイパス  
 トンネル現場見学会**



将来的に関市と岐阜市をつなぐ岐阜東バイパスのトンネルを市長や西部地区役員らが視察。

**2/26 板取川中学校  
 文部科学大臣賞を受賞**



「板取川|zombie's」が全国リズムダンスコンクール自由振付曲中学生部門で最高賞を受賞しました。

**3/1 女性活躍推進イベント  
 SEKI WOMAN FESTA**



昨年度に引き続き3回目の開催。多くの方が買い物やワークショップを楽しみました。

**3/5 第66次南極地域観測隊  
 昭和基地で大気観測**



名古屋大学工学研究科博士課程1年生後藤宏文さんが、関市出身の後藤宏文さんが約1年間南極で活動し、その貴重な体験を市長に報告しました。

**3/14 関市立板取小学校  
 閉校記念式典**



板取小学校の閉校に伴い、閉校式と記念セレモニーが執り行われました。

## 今月のアートタイム

### 関市武芸川ふるさと館 特別展示室

#### 仙厓と武芸川ゆかりの作家展 (常設展)

江戸中期の僧侶である仙厓和尚と武芸川ゆかりの作家の作品を所蔵しています。本展では春から初夏の季節にちなんだ作品を中心に展示します。

期間 3月14日(土)～6月中旬まで

開館時間 午前9時～午後4時30分

休館日 木曜日(祝日を除く)、祝日の翌日

入館料 無料

照会先 関市武芸川ふるさと館(☎45-3010)

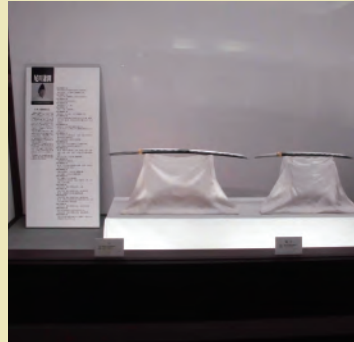

初代 尾川兼因 刀・脇差



仙厓《釈迦降誕画賛》、《花見画賛》  
古田紹欽《書 仙厓》

## 100歳の誕生日 おめでとうございます

太田 たづゑさん (板取)

片桐 利夫さん (下有知)

細江 美重子さん (上之保)

三輪 町子さん (下有知)



### 古式日本刀鍛錬・刀剣研磨外装技術 一般公開

関伝日本刀鍛錬技術保存会による、刀匠の古式日本刀鍛錬と、技能師の刀剣研磨外装技術を公開します。

日時 4月5日(日)、5月3日(日・祝)

#### ・古式日本刀鍛錬

午前10時30分～11時

午後1時～1時30分

#### ・刀剣研磨外装技術

午前11時～正午

午後1時30分～2時30分

場所 関鍛冶伝承館内・鍛錬場

定員 130人(当日先着)

※立ち見含む

入場料 関鍛冶伝承館・鍛錬場それぞれ大人300円、高校生200円、小中学生100円

※詳細は市ホームページをご覧ください。

照会先 文化課(☎24-6455)



## 関市本町にOPEN マルシェ出店から実店舗オープンまでの 関市で再挑戦！ 伴走サポートとは？

Maru Sand (マルサンド) の場合

ともに考え、ともに走る。

### 関市ビジネスサポートセンター

TEL 0575-23-3955 (学習情報館 3階)

営業日 火曜～金曜(土・日・月・祝日休み)

相談時間 午前10時～午後5時(正午～午後1時を除く)

メール info@seki-biz.net



Seki-Biz

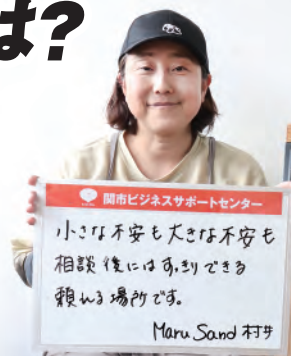

詳細は  
ブログへ！



効果ある打ち手、一緒に考えます！ ご相談は予約制で無料です。お気軽にお問合せください！

**関市の人口(3月1日現在速報値)**

82,941人 (−67人)

男 40,705人 (−35人)

女 42,236人 (−32人)

世帯数 36,849世帯 (−3世帯)

※( )は前月比  
 ※速報値は右の二次元コードから確認できます。

照会先 行政情報課(☎23-6876)



**献血にご協力を  
 ~献血で あなたは誰かの ヒーローに~**

血液が不足しています。献血にご協力をお願いします。

日時 4月12日(日) カインズ関店(小屋名)

午前9時30分~11時30分、午後1時~4時

※3日以内に注射、服薬、抜歯、歯石除去などした人は採血できません。

※400mL献血限定

※岐阜県健康・スポーツポイント事業の対象

※日程が変更となる場合があります。最新情報は日本赤十字社のホームページでご確認ください。

照会先 市民健康課

(関市保健センター内 ☎24-0111)



**税・料の納付 4月**

固定資産税・都市計画税

保育料等

留守家庭児童教室使用料

住宅使用料

納付期限 4月30日(木)まで

**4月・5月の市役所休日窓口開設**

開設日	時間	開設する窓口
3月29日(日) 4月5日(日)	午前9時 ~正午	市民課・保険年金課・環境課・水道お客様センター、子ども家庭課、福祉政策課
5月3日(日・祝)		市民課・保険年金課・環境課・水道お客様センター

※戸籍の広域交付はメンテナンスのため利用できません。

臨時開設日	時間	行う業務
4月18日(土)	午前9時 ~正午	市民課でマイナンバーカードの交付、電子証明書の更新業務など

照会先 市民課(☎23-7700)

**4月の休日診療当番**

日	病院・医院(診療時間/午前9時~午後4時)	歯科医(診療時間/午前9時~午後3時)	薬局(午前9時~午後4時)
4/5	関すぎやま内科・内視鏡クリニック 緑ヶ丘 ☎29-8088	大山歯科医院	肥田瀬 ☎23-9201
12	おおすが内科クリニック 笠屋 ☎46-8001	ミント歯科	市平賀 ☎23-3784
19	関中央病院 平成通 ☎22-0012	くらち歯科医院	倉知 ☎24-9977
26	美濃病院 美濃市中央 ☎33-1221	中島歯科医院	西木戸町 ☎23-8020
29	美濃整形外科 美濃市松森 ☎29-3755	加藤歯科医院	本町 ☎22-0940

【救急安心センターぎふ(#7119)】(携帯電話・プッシュ回線からは#7119)、ダイヤル回線・IP電話からは☎058-216-0119)  
 岐阜県広域災害救急医療情報システム(<https://www.qq.pref.gifu.lg.jp/>)

## 関市子育て支援施設

他の行事により急に予定を変更することがあります。最新情報は市ホームページでご確認ください。



Instagram



LINE

### 児童センター 午前9時～午後5時

子どもたちの遊び場。毎月さまざまな行事を企画しています。詳細は市ホームページの「児童館だより」でご確認ください。



#### わかさ児童センター

☎23-7774

若草通2-1  
福祉会館1階  
休館：月曜日(祝日を除く)

#### 安桜こども館

☎25-0190

千年町2-18-1  
安桜ふれあいプラザ内1階  
休館：火曜日(祝日を除く)・祝日の翌日

#### むげがわ児童館

☎45-3002

武芸川町谷口1032-1  
むげがわ保育園横  
休館：月曜日(祝日を除く)・祝日の翌日

## 地域子育て支援センター

子育て中の親子の交流やさまざまなイベント・講習に参加できる場所。



#### ははこぐさ

☎25-0171

倉知928 倉知保育園内  
午前9時30分～午後0時30分、午後1時～3時  
休館：土・日・祝日

#### むげがわ子育て支援センター

☎45-3003

武芸川町谷口1032-1 むげがわ保育園内  
午前9時～午後2時  
休館：土・日・祝日

## 子育てサロン ☎23-7119(子ども家庭課)

未就園児の親子が気軽に交流できる場所。

#### 旭ヶ丘子育てサロン

仲町8-15  
旭ヶ丘ふれあいセンター内  
開館：火・水・金曜日  
午前10時～午後3時

#### 武儀子育てサロン

中之保5443  
武儀福祉センター2階  
開館：月・水・金曜日  
午前10時～午後3時

#### 洞戸子育てサロン

洞戸通元寺78-1  
洞戸教職員住宅  
開館：月・火・木曜日  
午前9時～午後3時

## せまっこひろば ☎23-2296 午前10時～正午

各地域のふれあいセンターを利用した、みんなが交流できる場所。毎週火～金曜日に開催しています。



#### 火曜日

倉知・下有知

#### 水曜日

田原・富野

#### 木曜日

西部・富岡

#### 金曜日

鮎之瀬・桜ヶ丘

## すくすくランド

小学校区ごと(一部除く)で未就園児の親子、妊婦さんが交流できる場所。

参加には申込みが必要となる場合があります。詳細は市ホームページをご確認ください。



- ・あさひがおかすくすくランド
- ・せじりすくすくランド
- ・しもうちすくすくランド

- ・さくらがおかすくすくランド
- ・くらちすくすくランド
- ・たわらすくすくランド(たわらっこクラブ)
- ・とみのすくすくランド

- ・せいぶすくすくランド
- ・むげがわてらっこ
- ・あさくらすくすくランド



## 4月の各種無料相談案内

関市役所 代表 ☎22-3131 閉庁時、土・日、祝日は代表番号

### ● 法律相談 (弁護士)

9日(木)、16日(木)、23日(木)  
午後1時30分～3時30分 総合福祉会館1階 1-1相談室  
※前日に電話予約  
(午前8時30分～市民課・先着8人 ☎23-6706)

### ● 行政相談 (行政相談委員) (☎23-6706)

2日(木) 午後1時30分～3時30分  
総合福祉会館1階 1-1相談室

### ● 不動産に関する相談 (☎23-6706)

14日(火) 午後1時～4時 総合福祉会館1階 1-1相談室  
※7日(火) から10日(金) 午前8時30分から電話予約受付  
金曜日の午後1時までには予約がない場合は実施しません。  
(申込順・1人30分)

### ● 婚活サポートセンター(ハッピークローバー)

中央公民館(わかさ・プラザ内)  
(☎29-8080 相談日専用番号)  
※婚活事業に関する問い合わせは生涯学習課(☎23-7777)  
3日(金)、17日(金) 午後1時～3時30分、午後6時～8時30分  
11日(土)、26日(日) 午前9時～11時30分

### ● 就職相談 (☎23-7377)

月～金曜日(祝日を除く) 午前8時30分～正午、午後1時～5時  
市役所北庁舎2階 みんなの就職サポートセンター

### ● 内職就業相談 (☎23-7377)

毎週水曜日(祝日を除く) 午前10時～正午、午後1時～3時  
市役所北庁舎2階 みんなの就職サポートセンター

### ● 消費生活相談 (☎23-7355)

月・火・木・金曜日(祝日を除く) 午前9時～正午、午後1時～3時  
30分 商工課(消費生活相談室)(市役所北庁舎2階)

### ● 高齢者相談・子育てに関する相談など

中央第1 ☎23-0660 <安桜・倉知>  
中央第2 ☎23-5320 <旭ヶ丘・下有知>  
中央第3 ☎28-2208 <瀬尻・広見・千足・小金田・保戸島>  
中央第4 ☎24-8580 <富岡・田原・桜ヶ丘>  
西 ☎45-2002 <板取・洞戸・武芸川>  
東 ☎40-1001 <富野・武儀・上之保>  
月～土曜日(祝日を除く) 午前9時～午後5時  
※お住まいの地区の地域包括支援センターにご相談ください。

### ● 認知症に関する相談

認知症初期集中支援チーム(☎24-5855)  
月～金曜日(祝日を除く) 午前9時～午後5時

### ● 生活困窮・ひきこもりに関する相談 (☎23-5444)

月～金曜日(祝日を除く) 午前8時30分～午後5時15分  
くらし・まるごと支援センター(市役所南庁舎1階)

### ● 人権(悩みごと)相談 (☎23-7777)

7日(火) 午後1時30分～3時30分  
総合福祉会館1階 1-1相談室

### ● 心身障がい者(児)総合相談 (☎23-9032)

19日(日) 午前10時～正午  
総合福祉会館1階 生活訓練室

### ● 家庭児童相談 (☎23-0189)

月～金曜日(祝日を除く) 午前8時30分～午後5時15分  
こども家庭センター家庭児童相談係(子ども家庭課内)

### ● こどもの発達に関する相談 (☎25-0189)

月～金曜日(祝日を除く) 午前8時30分～午後5時15分  
こども家庭センター発達相談支援係(子ども家庭課内)

### ● 母子父子寡婦・女性相談 (☎23-7738)

月～金曜日(祝日を除く) 午前9時～午後5時  
子ども家庭課内

### ● DV電話相談 (☎25-1489)

毎週木曜日 午後0時30分～4時 手をつなぐ女たちの会

### ● いじめ・不登校・障がい・就学や学校の相談

まなびセンター(☎23-7760)  
関市ふれあい教室(☎23-7773)  
火～日曜日 午前9時～午後4時(学習情報館3階)



## 4月の水道当番

日	関地区	洞戸・板取地区	武芸川地区	武儀・上之保地区
4/4	シンエイ設備 (倉知☎22-4817)	後藤水道(美濃市☎0575-34-0586)	伊縫建設(武芸川町八幡☎46-2189)	三和水道 (下之保☎49-3192)
5	堀内工業 (下白金☎28-2880)	美濃設備(美濃市☎0575-33-0537)	武藤管工(武芸川町跡部☎46-2135)	マスヤ設備工業(中之保☎49-3026)
11	長尾設備工業(大平台☎090-2267-9069)	ナガヤ設備(板取☎0581-57-2727)	伊縫建設(武芸川町八幡☎46-2189)	西部設備(中之保☎090-2187-6787)
12	杉岡設備(市平賀☎090-4118-7690)	ハヤシ設備(洞戸☎0581-58-8228)	武藤管工(武芸川町跡部☎46-2135)	石原設備 (上之保☎47-2051)
18	尾上設備 (下有知☎29-6577)	ニッシン (板取☎0581-57-2725)	伊縫建設(武芸川町八幡☎46-2189)	三和水道 (下之保☎49-3192)
19	長沼水道工業所(宝山町☎22-0205)	後藤水道(美濃市☎0575-34-0586)	武藤管工(武芸川町跡部☎46-2135)	マスヤ設備工業(中之保☎49-3026)
25	早川水道工業(明生町5丁目☎22-2895)	美濃設備(美濃市☎0575-33-0537)	伊縫建設(武芸川町八幡☎46-2189)	西部設備(中之保☎090-2187-6787)
26	中濃温水サービス(西神野☎29-0231)	ナガヤ設備(板取☎0581-57-2727)	武藤管工(武芸川町跡部☎46-2135)	石原設備 (上之保☎47-2051)
29	沼田水道設備 (倉知☎22-4801)	ハヤシ設備(洞戸☎0581-58-8228)	伊縫建設(武芸川町八幡☎46-2189)	三和水道 (下之保☎49-3192)

SekiGocoro 04 No.1782

## ／ さまざまなメディアで関市の情報を発信中 ／



市ホーム  
ページ



市公式  
LINE  
アカウント



市公式  
YouTube  
チャンネル



市Facebook  
関ららbook



広報せき電子書籍版  
10言語で  
読める! 聞ける!

カタログポケット



「広報せき」はボランティア団体のご協力で、視覚障がいのある人に音訳(朗読)CDと点字による広報をお届けしています。

「市政へのご意見(市民の声)」は企画広報課(☎23-7007)または右の二次元コードへお寄せください。

編集発行/関市 市長公室 企画広報課

〒501-3894 関市若草通3丁目1番地 ☎22-3131 FAX 23-7744 Email: kikaku@city.seki.lg.jp

